

# Ersatzteilliste

KE 303/403 Super

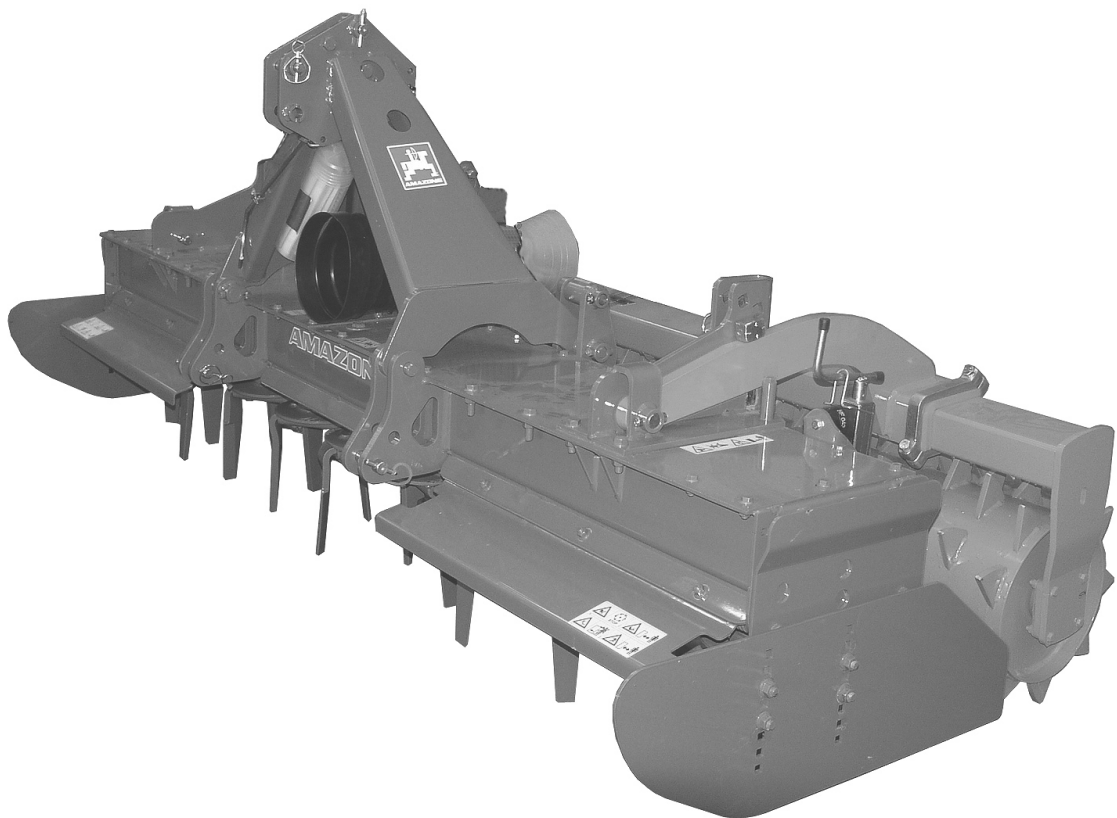

CE

MH509  
(D) 01.2005  
Printed in Germany  
15.09.11





Notizen:



<b>Nr.</b>	<b>Bezeichnung</b>	<b>Seite</b>
1	Stirnradwanne	2
2	Rahmenoberteil, Abstützung	4
3	Kontrolldeckel, Schutzblech, GW-Bügel	6
4	Werkzeug-Antrieb, Zinken	8
5	Wechselrad-Hauptgetriebe II - Gehäuse, Abtriebswelle	10
5a	Wechselrad-Hauptgetriebe II - Kegelradwelle, Antriebswelle	12
6	Zapfwelldurchtrieb mit Gussdeckel; Wechselradsätze	14
7	Seitenblech, schwenkbar	16
8	Planierbalken	18
9	Radspurlockerer, gefedert	20
9a	Radspurlockerer, gefedert - ab 05.2005	22
10	Dreipunktverlängerung	24
10a	Dreipunktverlängerung - ab Masch.Nr.38100	26
11	Kettengetriebe	28
12	Huckepack II bis 1400/1600 kg- Kupplungsbock, O.lenker, Hyd.-Zyl.	30
12a	Huckepack II bis 1400/1600 kg- Unterlenker, Bock, Hydraulikteile	32
13	Huckepack III über 1600 kg- Kupplungsbock, U.lenker, Hyd.-Zyl.	34
13a	Huckepack III über 1600 kg- Kuppelbock, Hydraulikteile	36
14	Huckepack 2.1	38
14a	Huckepack 2.1 - ab 03.2006	40
14b	Anbauteile für Huckepack 2.1	42
15	Hydr. Hubbegrenzung zum Huckepack	44
16	Verstellbare Kupplungsteile für KW-, RP-, PW-Säkombinationen	46
17	Striegelhalterahmen - RP302 / KW302	48
18	Gelenkwellen GW W2400-SD25- 710-K92/4	50
18a	Gelenkwellen GW P 500-PG20- 710-EK64/2R 250H	52

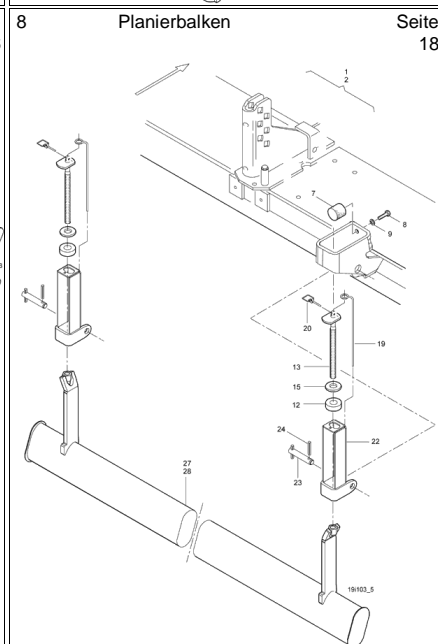
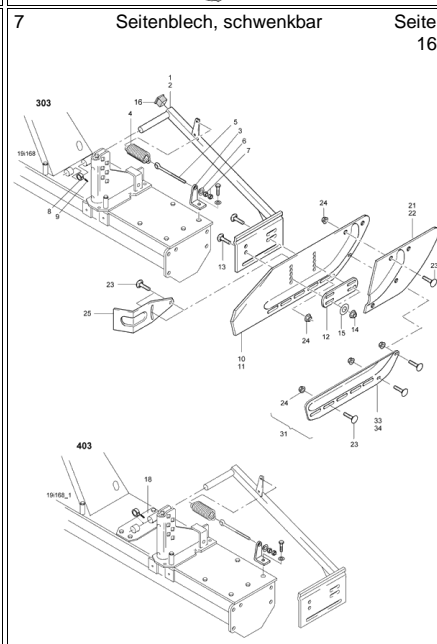
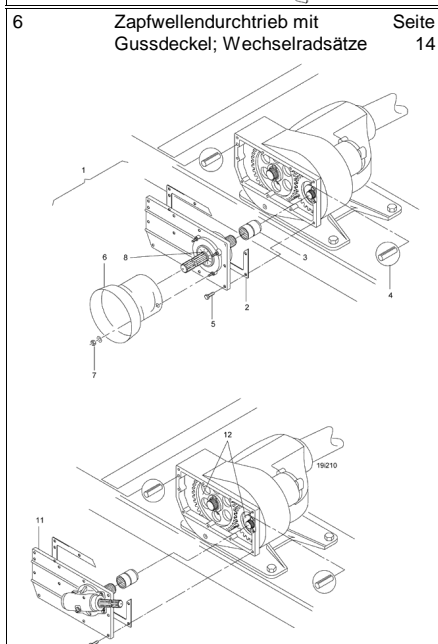
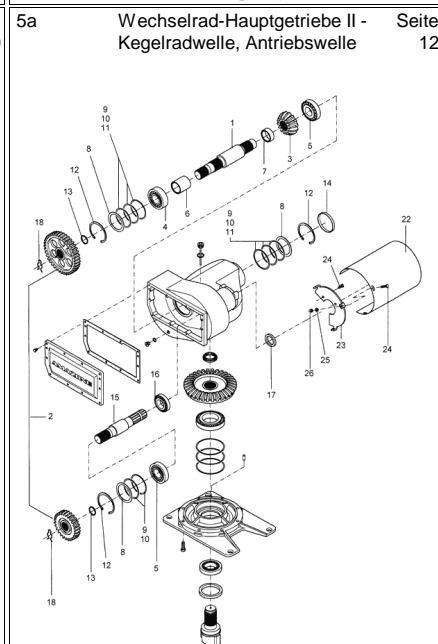
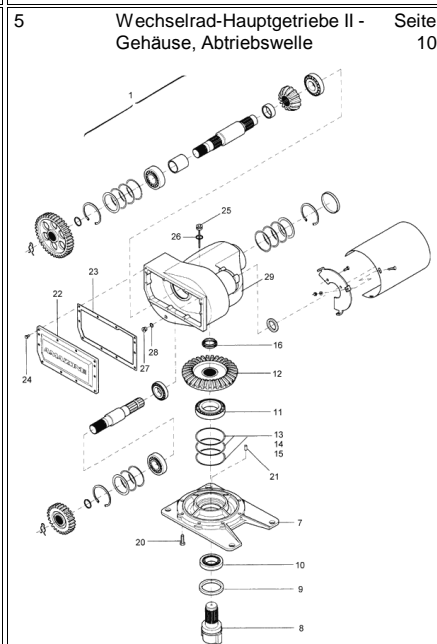
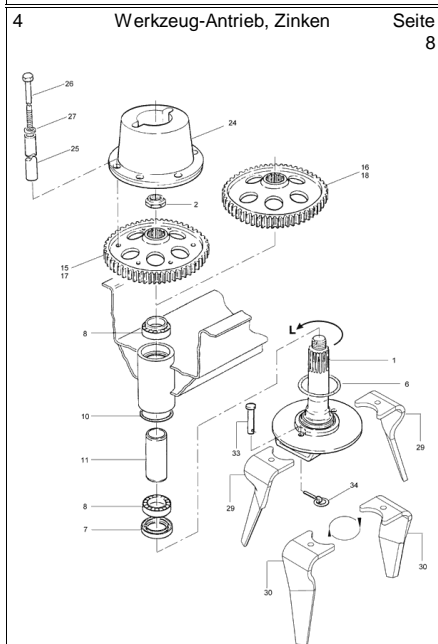
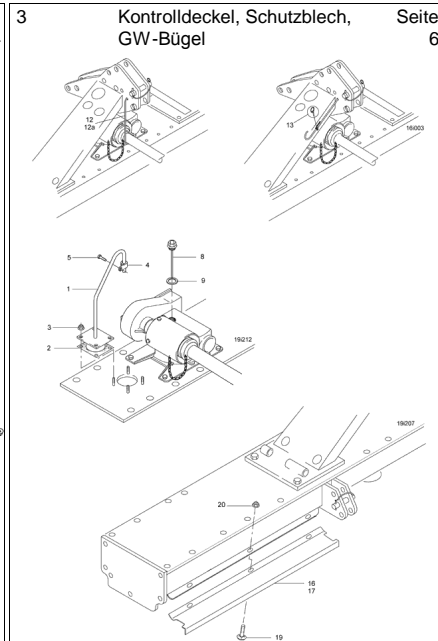
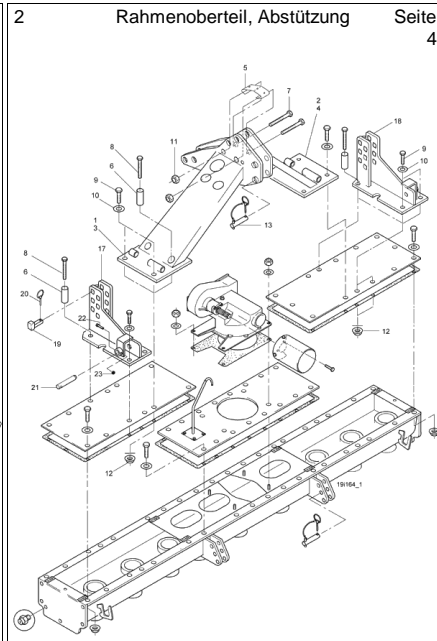
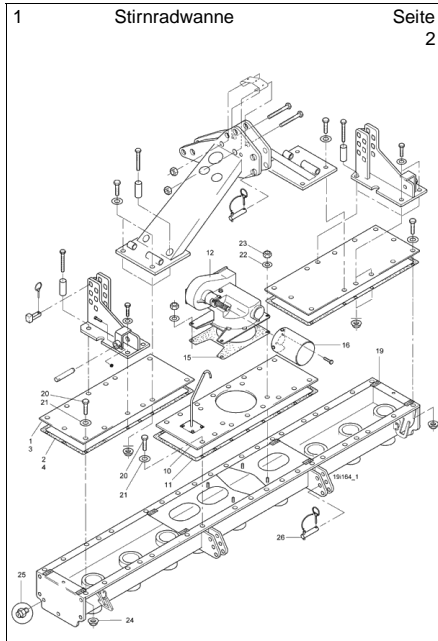

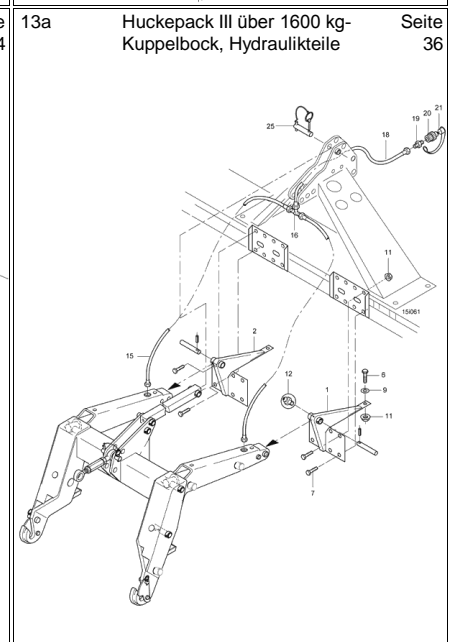
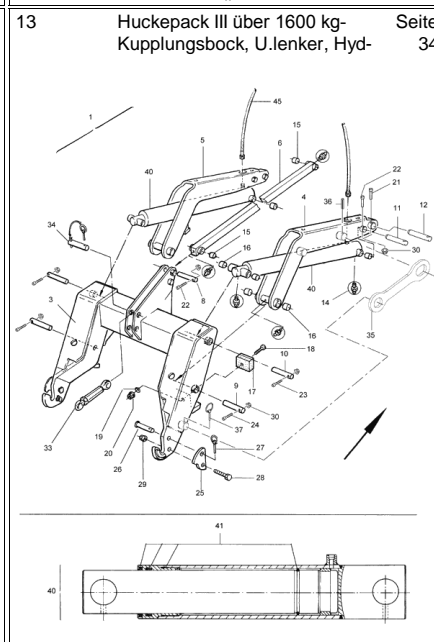
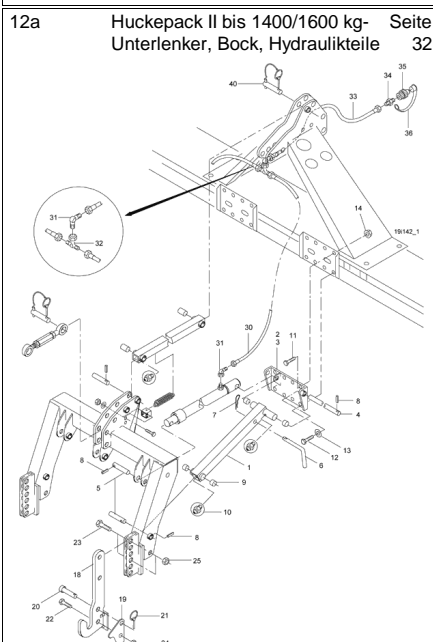
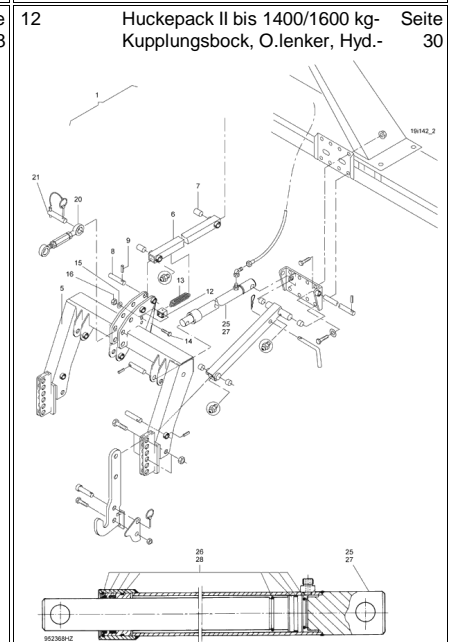
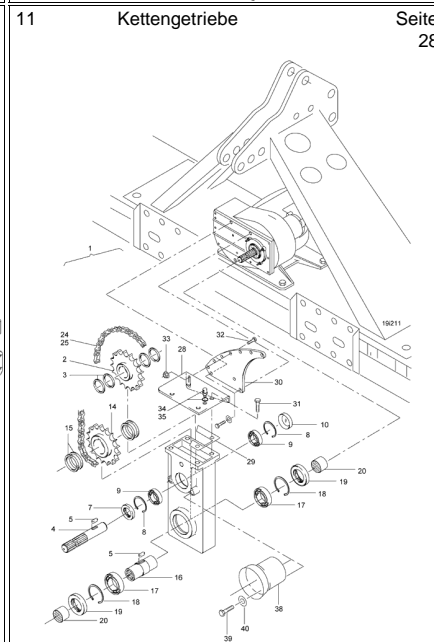
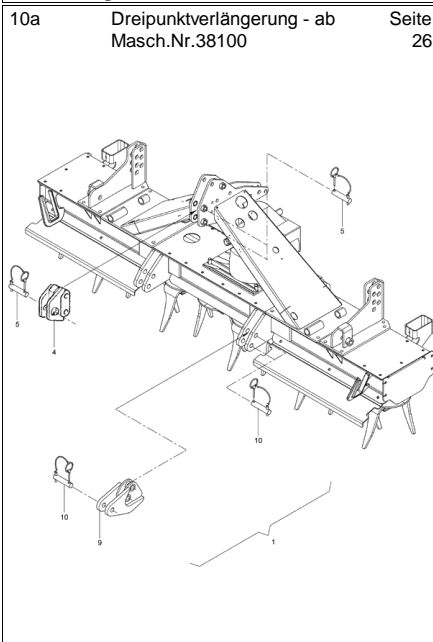
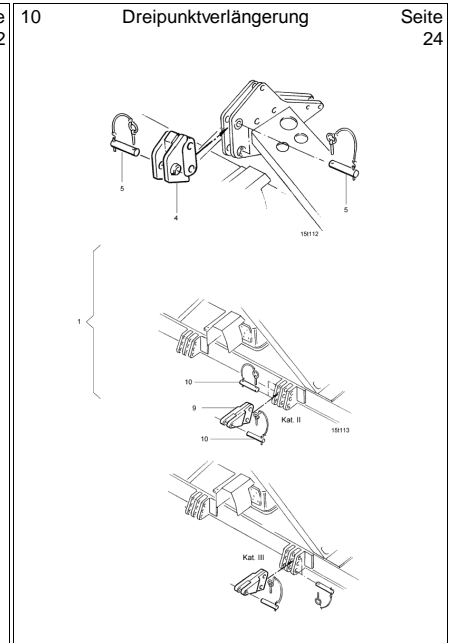
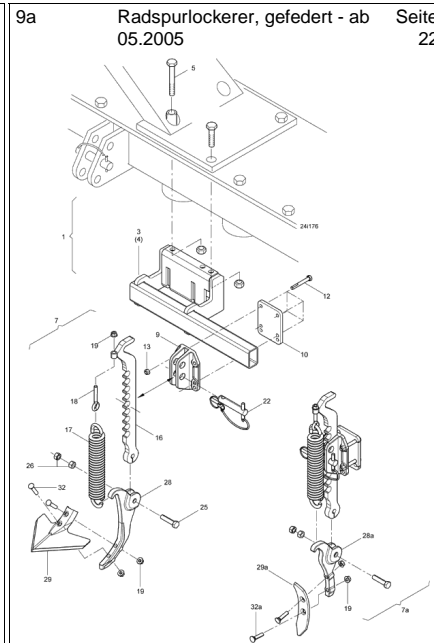
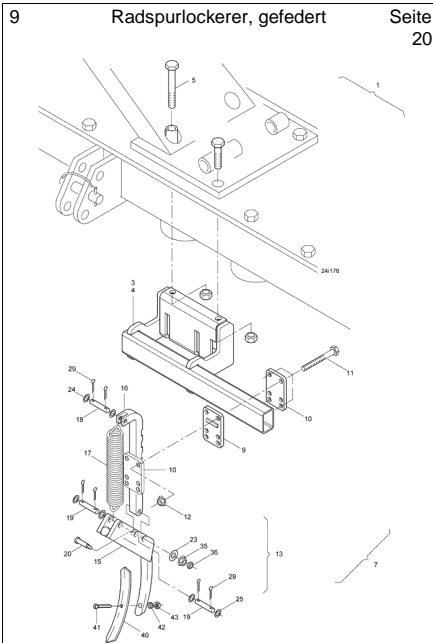





Nr.	Bezeichnung	Seite	Nr.	Bezeichnung	Seite
0000100	#	14,46	951593	DICHTUNG F.FLANSCH PE-SCHAU	2
964248	#GELENKWELLENBUEGEL (FE//Z	6	955826	DICHTUNG OB. 1,0X95X150 ASBES	28
967195	#HALTER (02) (SB)	48	950628	DISTANZBUCHSE (FE//ZN12//C) R	48
950708	#STRIEGELH.RAHMEN RP302 (SB)	48	952661	DISTANZHUELSE (02)	4
951908	#VENTILHALTER (11) BL 10051 5X	44	951825	DISTANZHUELSE KUPPL.NABE RO	8
950675	6KT-MU M.ANSATZ M52X1,5-4H A2	8	957499	DISTANZRING 21 (FE//ZN12//C) RO	44
Y198303	Abdeckung	52	957600	DISTANZRING 26 (FE//ZN12//C) RO	44
952705	ABSTECKBOLZEN (FE//ZN12//C) R	32	955838	DREHMOMENTSTUETZE (02) BL 10	28
3804210	ABSTUETZUNG MITTE LI. RE/RP 6	46	951009	Dreipunktverlängerung	24
3805210	ABSTUETZUNG MITTE RE. RE/RP	46	968180	Dreipunktverlängerung 150 mm	26
953813	ABSTUETZUNG PW LI.	4	GD044	Drosselventil DN10 ES.12L/AS.M18X1	32,36,38,40
953812	ABSTUETZUNG PW RE.	4	HB042	Druckfeder 2,0X14,8X 89	44
6685110	ABTRIEBSWELLE 35X160	28	HB073	Druckfeder 8,0X42,0X130	30
Y368514	Aeusserer Schutzhaelfte 55mm kürze	50	GC056	Einschraubversch. L12XM18X1,5	44
952453	ANSCHLAGPUFFER FL KUNST. 60	34	GC080	Einschraubversch. L12XM18X1,5	44
950110	ARM (FE//ZN12//C) (SB) RE/KG-1	44	6535100	EINSTELLBLECH (11) BL 10051 10	46
Y135048	ASE-Verschluss kpl. Groesse B	50	950244	EINSTELLBLECH (11) BL 10051 10X	46
Y133844	ASGE-Gabel kpl. ASGE2400-1 3/8Zo	50	952537	ERDLEITBLECH (02) BL 10029 6X14	16
Y133836	ASGE-Gabel kpl. ASGE2400-1 3/8Zo	50	6057200	EXZENTERBOLZEN GESCHMIED 4K	4
Y362432	ASG-Gabel 2500 1 3/4Zoll(6)	52	954506	FEDERHALTER (FE//ZN12//C) 4KT-	30
Y362430	ASG-Gabel 2500 1 3/8Zoll(21)	52	DF156	FEDERRING 16	46
Y362428	ASG-Gabel 2500 1 3/8Zoll(6)	52	DF132	Federring DIN 128A 5 FST A2G	44
Y362434	ASG-Gabel-Sti 2500 1 3/4Zoll(20)	52	DF215	Federscheibe DIN 137B 16 FST	8
Y369915	AS-Verschluss kpl. Groesse C	52	DG045	Federstecker 1-fach 3 abgew.	32
Y369916	AS-Verschluss kpl. Groesse C Recht	52	ED106	Federverschlussglied 8187 12B-1 E 3/	28
6522100	AUFLAGEEISEN ABSTUETZUNG R	46	955897	FEDERWINKEL (02) FL 1017 50X10	16
DA031	Augenschraube 444LB 12X 65 4.6 A	44	950841	FILZ-RING 106X 99X1,5 KG	8
DA182	Augenschraube 444LB 12X140 4.6 A	16	950842	FILZ-RING 114X106X1,5 KG	8
DF235	Ausgleichsscheibe 4759-3 21X37X6	2	DA268	Flachrundschraube 603 8X 30 8.8 A2	34
Y118745	BA u.Gefahrenhinweis-Aufkleber	50	DA278	Flachrundschraube 603 12X 25 8.8 A	16
Y126971	BA u.Gefahrenhinweis-Aufkleber	52	DA269	Flachrundschraube 603 12X 30 8.8 A	6
3337600	BLOCKKUGELHAHN BK DN 6	44	Y317807	Flanschgabel 2500-TK138/12(6)	52
968162	BOCK (02) (SB)	38,40	MD089	Folie Abstand bei angehobenen Teile	38,40
964590	BOCK LI. (02) (SB) MIT 964591 FER	42	MD078	Folie Quetschgefahr d. bewegbare Tei	38,40
951719	BOCK LINKS	32	ME578	Folie Schmierstellen Huckepack 2.1	38,40
964591	BOCK RE. (02) (SB) MIT 964590 FE	42	ME502	Folie Schmierstellen Huckepack II	32
951718	BOCK RECHTS	32	ME519	Folie Schmierstellen Huckepack III	36
DD224	Bohrschraube ISO 15480 6,3X25	6	962670	Gefederter Spurlockerer verstärkt, 250	22
964357	BOLZEN (MB)	48	962665	Gefederter Spurlockerer verstärkt, 50	22
965698	BOLZEN (MB)	22	954393	GEHAEUSESOCKEL	10
DK086	Bolzen 12X 95X 5	44	EJ428	Gelenkwelle Walterscheid P500, 710	52
DK104	Bolzen 16X 55X 42	20	EJ427	Gelenkwelle Walterscheid P500, 710	52
DK106	Bolzen 16X 55X 75	20	EJ426	Gelenkwelle Walterscheid P500, 710	52
DK032	Bolzen 16X 65X 6,5X 55	8	EJ425	Gelenkwelle Walterscheid P500, 710	52
DK105	Bolzen 16X 80X 63	20	EJ436	Gelenkwelle Walterscheid W2400 710	50
952221	BOLZEN A1 25X157,5X12X 12 (FE//	34,38,40,42	969761	GELENKWELLENBUEGEL (FE//ZN12	6
952219	BOLZEN A1 25X230X12X 32 (FE//	34	954264	GELENKWELLENSCHUTZBLECH BL	2,12
957895	BOLZEN A1 40X157,5X12X 12 (FE//	34	969492	GETRIEBE WECHSELRAD 100KW (	2,10
957896	BOLZEN A1 40X230X12,5X 32 (FE//	34	OD007	GETR-OEL "85W-90" 2,5L	10
952654	BOLZEN B1 16X 65X 6,5X 55 (FE//Z	32,34,38,40,46	IC251	Gewindepack D=107 L=285 (neue Teil	6
952704	BOLZEN KAT.II (FE//ZN12//C) RD 1	30,32,34,38,40	IC252	Gewindepack D=107 L=55 (neue Teil	6
954404	BUCHSE I RO 2458 60,3X6,3X22 S	12	DA157	Gewindestift ISO 4029 8X 8 45H A2	16
954405	BUCHSE II RO 2458 60,3X6,3X66 S	12	Y087276	Gleitring	50
955824	BUCHSE-PROFIL L=100	28	Y117229	Gleitring	52
961260	DAEMPFERSCHEIBE	18	EJ437	GW W30/30-2400- 710-RK/AG-SHR	50
955822	DECKEL BL 10051 5X 18X 185 S35	28	964330	HAKEN (SB)	38,40
953254	DECKEL KE/KG (01) BL 1541 2X204	10	Y044321	Haltekette	50,52
970539	DICHT.DECKEL AUS.KG3000 S=5 P	2	HC034	Halterungsfeder	12
FF030	Dichtring DIN 7603 16X20 Cu	10	955217	HOHLBUCHSE (ZAPFWELL.DUR)	14
FF002	Dichtring DIN 7603A 10X13,5X1 Cu	28	964320	Huckepack 2.1	38,40
FF031	Dichtring DIN 7603A 26X31 Cu	10	961161	Huckepack 3	34
FF027	Dichtring DIN 7603A 26X31X2 Cu	6	951710	Huckepack II	30
Y123019	Dichtring f. Aussenprofil S5	52	GB049	Hydraulikschlauch DN 06 L = 650	40
FE017	Dichtsatz 952020	34	GB029	Hydraulikschlauch DN 06 L = 800	32,34,36
952368	DICHT-SATZ ZYL E-45	30	GB101	Hydraulikschlauch DN 06 L = 1250	38
926933	DICHT-SATZ ZYL E-50	30	GB042	Hydraulikschlauch DN 10 L = 1500	32,36,38,40



Nr.	Bezeichnung	Seite	Nr.	Bezeichnung	Seite
Y375620	Innere Schutzhaelfte 60mm kuerzen	50	960987	PLANIERBALKEN 403 (02) (neue Tei	,18
Y043537	Kappe 28 L	52	958679	PLATTE F.SPURL. (02)	20
ID230	Kapstostopfen 260 Q 90905	40	958679	PLATTE F.SPURL. (02) (neue Teile-	,20
954402	KEGELRAD Z=14 20NMC R5 ZF7B	12	958680	PLATTE F.SPURLOCKERER (02) BL	20
954403	KEGELRAD Z=33 20NMC R5 ZF7B	10	958680	PLATTE F.SPURLOCKERER (02) BL	,20
CB034	Kegelrollenlager DIN 720 30209	12	Y134940	Profilrohr S4LH-680 60mm kuerzen	50,52
CB042	Kegelrollenlager DIN 720 30211	10	Y017660	Profilrohr S5-1000 auf 435 mm kuerze	50
CB023	Kegelrollenlager DIN 720 30215	10	Y127167	Profilrohr S5-535 mit Schmiernippel	52
CB024	Kegelrollenlager DIN 720 30309	12	HF043	Puffer D=60X45 Ausfuehrung C	18
CB027	Kegelrollenlager DIN 720 32012X	8	959555	RADSPURL.TRAEGER LI.(02)	20,22
CB044	Kegelrollenlager DIN 720 32309	12	959555	RADSPURL.TRAEGER LI.(02) (neue	,20
Y084099	Kegelschmiernippel 71412 B M8X1	50,52	959554	RADSPURL.TRAEGER RE.(02)	20,22
955823	KETTENRAD 3/4*X12 Z=17"	28	959554	RADSPURL.TRAEGER RE.(02) (neu	,20
955825	KETTENRAD 3/4*X12 Z=17"	28	959560	Radspurlockerer (2 Stück)	20
952837	Kettenradgetriebe	28	962664	Radspurlockereranbaurahmen	22
DG086	Klappstecker 6X22 A2G	8,32,34,38,40	959588	RAHMENDECKEL AU. 302 BL 10051	2
DG033	Klappstecker 11023 10X45 A2G	46	952526	RAHMENDECKEL AU. 402 BL 10029	2
DG084	Klappstecker 11023 10X55 A2G	4,46	950033	RAHMENDECKEL MI. (02) BL 10029	2
DG074	Klappstecker 11023 12X75 A2G	34	952663	RAHMENBERTEIL LI. (02)	4
DG075	Klappstecker 4X27	6,18,44	950324	RAHMENBERTEIL LI. 3M	4
DG030	Klappstecker DIN 11023 5X32 A2G	46	952662	RAHMENBERTEIL RE. (02)	4
960934	KLEMMPLATTE (02) TEIL:BL 12X12	22	950323	RAHMENBERTEIL RE. 3M	4
951269	KONTROLLDECKEL	6	Y118846	Reibkupplung K92/4-2400 1 3/4Z(6) 1	50
6959400	KONTROLLDECKELDICHTUNG KG/	6	Y356905	Rillengabel RG 2400-S4	50
Y121145	Kreuzgarnitur 2500 P	52	Y356906	Rillengabel RG 2400-S5	50
Y312410	Kreuzgarnitur kpl.	50	Y125356	Rillengabel RG P500-S4	52
DF289	Kugelscheibe 6319 C13	16	Y125321	Rillengabel RG P500-S5	52
103550837	KULTIVATORSCHAR 40X6X200 F10	20	CA005	Rillenkugellager DIN 625 6007	28
958073	KUPPELBOCK LI. KG**(02)	36	CA007	Rillenkugellager DIN 625 6009 2RS	28
958072	KUPPELBOCK RE. KG **(02)	36	KE043	Rohrschelle 3016-1 D1 10/15 W1-CR	6
954502	KUPPLUNGSBOCK	30	ED105	Rollenkette 8187 12B-1 31 Glieder 3/	28
958069	KUPPLUNGSBOCK 3**	34	962178	SCHARHALTER 250 (02) TEIL: SCH	22
951827	KUPPLUNGSNABE KG 02	8	HC208	Schar-K30	22
6291010	Kupplungsteile PW420 D9 - VE/RE/K	46	961261	SCHEIBE 25,0X 60X 6 KUNST:FM P	18
973483	LAGEREINSTELLHUELSE RO 1030	8	DF069	Scheibe 16X32X2 St A2G	38,40,46
950081	LAGERKONSOLE 4+4,5M	16	DF092	Scheibe DIN 1441 21X32X4 St	38,40
950707	LAGERPLATTE (02)	48	DF097	Scheibe DIN 1441 23X34X4 St A2G	46
GD059	Lueftungsfilter M10X1,0	28	DF008	Scheibe DIN 7349 5,3X15X2 St A2G	44
961048	MONTAGETEILE PLANIERBALKEN	18	DF295	Scheibe DIN 7989A 17,5X30X8 St A2	20
CD011	Nadellager INA 45X55X22 EGS	28	DF020	Scheibe ISO 7090 8,4X16X1,6 St A2	12,34
NML	NICHT MEHR LIEFERBAR	42,46,52	DF032	Scheibe ISO 7090 10,5X20X2 St A2G	30
Y129931	NOCKENSCHALKUPPLUNG EK64/	52	DF044	Scheibe ISO 7090 13X24X2,5 St A2G	2,20,36,42,46
954408	NUTMUTTER 1804 M 50X1,5	10	DF077	Scheibe ISO 7090 17X30X3 St A2G	4,16,20
955520	OBERLENKER	34	DF094	Scheibe ISO 7090 21X37X3 St A2G	46
965291	OBERLENKER (02) (MB)	38	DF024	Scheibe ISO 7093-1 8,4X24X2 St A2	28
954498	OBERLENKER II	30	DF056	Scheibe ISO 7093-1 13X37X3 St A2G	44
EL055	Oberlenker Kat.II PW420 980-1210	46	DF180	Scheibe ISO 7094 6,6X22X2 St A2G	44
951932	OBERLENKER M 27	30,34,38,40	Y380371	Schlagschmiernippel 4,6	52
3466110	OBERLENKER M27 KAT.II (FE//ZN	48	HC199	Schmalschar 50X8X255	22
950246	OBERLENKER M30 KAT.II ROHRLA	46	962177	SCHMALSSCHARHALTER (02) TEIL:	22
965292	OBERLENKERBLECH (SB)	40	CG017	Schmiernippel DIN 71412 AS 8X1 A3	32,34,36,38,40
968591	OBERLENKERBOLZEN KAT.II (QP	18	CG023	Schmiernippel DIN 71412 CS 8X1	40
968153	OBERLENKERBOLZEN KAT.II (MB)	4,24,26,30,32	Y365305	Schraube 3,5X9,5	50
950991	OBERLENKERVERLAENGERUNG	24,26	970810	SCHUTZBLECH KE303 SPEC/KG30	6
EB146	Oelpeilstab M26X1,5X123	6,10	959367	SCHUTZBLECH 403 TEIL: 5X255X13	6
DE391	OesenSchraube M12X115 S235JR	22	Y116126	Schutzhaelfte aussen PG-ROHR 485	52
DM037	Passfeder DIN 6885A 10X 8X 25 St5	28	Y116127	Schutzhaelfte innen PGH20-J1000-86	52
DL286	Passscheibe 90X100X0,1	12	954265	SCHUTZHALTER BL 10051 6X262X	12
DL287	Passscheibe 90X100X0,3	12	6584100	SCHUTZTOPF RE,REV,RED,KG,KE	14,28
DL288	Passscheibe 90X100X0,5	12	Y365367	Schutztrichter n= Rippenanzahl n=RP	50
DL137	PASSSCHEIBE 50X62X1	28	Y365388	Schutztrichter n= Rippenanzahl n=RP	50
DL115	Passscheibe DIN 988 35X 45X2 St2	28	Y120025	Schutztrichter RP 5	52
DL285	Passscheibe DIN 988 80X100X2 St	12	967255	SCHWENKARM LI. KG (02)	16
DL289	Passscheibe DIN 988 121X130X0,1	10	967254	SCHWENKARM RE. KG. (02)	16
DL290	Passscheibe DIN 988 121X130X0,3	10	DE004	Sechskantmutter DIN 439-2 M12 04 A	20
DL291	Passscheibe DIN 988 121X130X0,5	10	DE032	Sechskantmutter ISO 4032 M10 8 A2	44,48





Nr.	Bezeichnung	Seite	Nr.	Bezeichnung	Seite
DE029	SECHSKANTMUTTER M8	34	DI202	Spannbuchse DIN 1498EG 25/32X50	30,34,38
DC063	SECHSKANTSCHRAUBE 10X25	28	6877100	SPANNRAHMEN II KPL. RE,KG/KE-1	46
DC087	SECHSKANTSCHRAUBE 12X20	28	6878100	SPANNRAHMEN II RE,KG/KE-1	46
DC093	SECHSKANTSCHRAUBE 12X30	42,52	6540100	SPANNSCHRAUBE A2G (FE//ZN12/	46
DC095	SECHSKANTSCHRAUBE 12X35	44,46	DI077	Spannstift ISO 8752 10X 24 St	14
DC097	SECHSKANTSCHRAUBE 12X40	10,32,46	DI183	Spannstift ISO 8752 10X 90 St	52
DC144	SECHSKANTSCHRAUBE 20X60	32	Y020617	Spannstift ISO 8752 10X80	50
DC027	SECHSKANTSCHRAUBE 8X16	10,28	D1149	Spannstift ISO 8752 12X 50 St	18
DB043	Sechskantschraube ISO 4014 10X 65	48	D1136	Spannstift ISO 8752 12X 60 St	30,32
DB164	Sechskantschraube ISO 4014 10X 85	30	DI225	Spannstift ISO 8752 12X 80 St	34
DB063	Sechskantschraube ISO 4014 12X 50	36,42	961056	SPINDELFUEHRUNGSPROF. (02)	18
DB076	Sechskantschraube ISO 4014 12X 90	22	DG011	Splint ISO 1234 4,0X 25 St A2G	20
DB083	Sechskantschraube ISO 4014 12X13	20	959610	SPURLOCKERER GEF. BBG (02) TEI	20
DB083	Sechskantschraube ISO 4014 12X13	20	959610	SPURLOCKERER GEF. BBG (02) TEI	20
DB094	Sechskantschraube ISO 4014 16X 55	46	GD008	STAUBKAPPE	32,36,38,40
DB096	Sechskantschraube ISO 4014 16X 60	32,34,38,40,46	955837	STEINSCHUTZBLECH (02) BL 10029	4
DB386	Sechskantschraube ISO 4014 16X 70	22	958159	STELLRING (FE//ZN12//C) RD 1027	16
DB150	Sechskantschraube ISO 4014 16X 90	8	121037627	STIEL (02) 4KT 1014 30X 5	20
DB222	Sechskantschraube ISO 4014 16X12	4	962644	STIEL (02) (SB)	22
DB169	Sechskantschraube ISO 4014 16X14	20,22	962339	STIELAUFHAENGUNG (02) TEIL:S	22
DB169	Sechskantschraube ISO 4014 16X14	20	951594	STIRNRAD Z=39 AU. 41CR4 KG402/	8
DB114	Sechskantschraube ISO 4014 20X10	46	951596	STIRNRAD Z=39 KUPPL. KG402/452	8
DB220	Sechskantschraube ISO 4014 20X10	4	951595	STIRNRAD Z=40	8
DB203	Sechskantschraube ISO 4014 20X11	38,40	951597	STIRNRAD Z=40 KUPPL. KG302	8
DB179	Sechskantschraube ISO 4014 24X 80	38,40	959004	STOPFEN 60X60 KUNST. PUR GRU	16
DC005	Sechskantschraube ISO 4017 5X 12	44	Y691436	Stopfen S5	52
DC030	Sechskantschraube ISO 4017 8X 20	12	950704	Striegelhalterahmen	48
DC035	Sechskantschraube ISO 4017 8X 25	14	Y359471	Stützring D=165	50
DC057	Sechskantschraube ISO 4017 10X 16	18	Y359474	Stützring D=191	50
DC272	Sechskantschraube ISO 4017 10X15	44	GD007	SVK-Stecker 7241-1A 12,5 IG-18X1,5	32,36,38,40
DC090	Sechskantschraube ISO 4017 12X 25	32,46	GC176	T-Reduzierung L8/L8/L12	32,36,38,40
DC238	Sechskantschraube ISO 4017 12X 30	2	966223	U-BUEGEL TEIL: BL 10051 6X 25X 7	44
DC101	Sechskantschraube ISO 4017 12X 45	36	964236	U-LENKERVERLG. BOCK (02) (SB)VS	26
DC239	Sechskantschraube ISO 4017 16X 55	4	957718	UNTERL.BOLZ. KAT II (FE//ZN12//C	4
951938	SEITENBL. VERLG.LI.VO.(11)	16	6010300	UNTERL.BOLZ. KAT.II 106 (MB)	2,24,26
951939	SEITENBL. VERLG.RE.VO.(11)	16	951714	UNTERLENKER	32
967260	SEITENBLECH 6MM (02) TEIL:BL 6	16	964328	UNTERLENKER (SB)	38,40
DA591	Senkschraube DIN 608 10X 50 10.9	20	958071	UNTERLENKER LI. **	34
DA636	Senkschraube DIN 608 12X 55 12.9	22	958070	UNTERLENKER RE. **	34
957918	SICHERUNGSBLECH (02) TEIL: BL	34	950243	UNTERLENKERARM (11) BL 10029	46
955872	SICHERUNGSDORN (FE//ZN8//C)	18	6536100	UNTERLENKERARM RE/PW 420	46
6309300	SICHERUNGSLASCHE	46	954503	UNTERLENKERHAKEN BL 10029 20	32
951945	SICHERUNGSLASCHE (02) BL 1005	32,34,38,40,46	950987	UNTERLENKERVERLAENGERUNG	24
DE319	Sicherungsmutter DIN 6926 M20 8 A	38,40	950245	VERBINDUNGSWELLE (FE//ZN12//	46
DE210	Sicherungsmutter DIN 6927 M 8 8 A	12,44	Y117291	Verbotsaufkleber - Hochdruckreiniger	52
DE211	Sicherungsmutter DIN 6927 M10 10	30	6876100	VERLAENGERTE ABSTUETZUNG II	46
DE213	Sicherungsmutter DIN 6927 M10 8 A	14	6875100	VERLAENGERTE ABSTUETZUNG II	46
DE206	Sicherungsmutter DIN 6927 M12 10	2,6,16,20,22	958864	VERSCHLEISSBLECH LI. (02) BL 100	16
DE207	Sicherungsmutter DIN 6927 M16 10	4	958869	VERSCHLEISSBLECH RE. (02) BL 10	16
DE089	Sicherungsmutter DIN 985 M10 8 A2	20	959063	Verschleißbleche zum Seitenblech	16
DE250	Sicherungsmutter DIN 985 M24 8 A2	38,40	950215	VERSCHLUSSDECKEL 62X7	28
DE081	Sicherungsmutter ISO 7042 M10 8 A	28	954409	VERSCHLUSSKAPPE 100X10	12
DE082	Sicherungsmutter ISO 7042 M12 8 A	4,22,34,38,40	DA186	Verschlussschraube DIN 906 22X1,5	2
DE085	Sicherungsmutter ISO 7042 M16 8 A	32,34,38,40,46	DA512	Verschlussschraube DIN 908 16X1,5	10
DE172	Sicherungsmutter ISO 7042 M20 10	2,4,32,46	950840	VERSTEIFUNGSTREBE	16
DE204	Sicherungsmutter M 8 8 A2G (Sperrz	6	962340	VERSTELLHAKEN (11) BL 10029 20X	46
DE202	Sicherungsmutter M12 10 FIZnL-480	42	6783100	VERSTELLHAKEN LI. RE/PW 420	46
DE215	Sicherungsmutter M16 10 FIZnL-480	16	6782100	VERSTELLHAKEN RE. RE/PW 420	46
DL139	Sicherungsring DIN 471 45X1,75	12	960978	VERSTELLSPINDEL (FE//ZN12//C) (	18
DL102	Sicherungsring DIN 472 62X2	28	954656	Wechselradsatz 34/31	12,14
DL105	Sicherungsring DIN 472 75X2,5	28	953408	Wechselradsatz 36/29	12,14
DL141	Sicherungsring DIN 472 100X3	12	953405	Wechselradsatz 39/26	12,14
DF346	Sicherungsscheibe 10,2X22X1,6 FIZ	18,20,48	953402	Wechselradsatz 41/24	12
DF352	Sicherungsscheibe 12,4X27X1,8 FIZ	32,46,52	953399	Wechselradsatz 43/22	12,14
DD173	Sicherungsschraube 16X40	16	954396	WELLE-ABTRIEB 17CRNMO6 ZF1A	10
965294	SICHERUNGSTREBE (02)	40	954394	WELLE-ANTRIEB 20NMCR5 ZF7B	12



Nr.	Bezeichnung	Seite	Nr.	Bezeichnung	Seite
FA062	Wellendichtring DIN 3760 AS 55X 7	28			
FA065	Wellendichtring DIN 3760 AS 85X10	10			
FA055	Wellendichtring-Kass. 75X100X13/14	8			
952667	WERKZEUGTRAEGERWELLE (02)	8			
951911	WINKEL (FE//ZN12//C) FL 1017 20	44			
953360	WINKELABTRIEB M.GUSSDECK. K	14			
GC034	Winkelverschr. L8	32			
953359	Zapfwellendurchtrieb für KX	14			
121037643	ZINKEN       **(02)	20			
962338	ZINKEN KG SCHLEPP LI. (02) BOR	8			
962337	ZINKEN KG SCHLEPP RE. (02) BOR	8			
929922	ZUGFED 12,0X48,0X 23,5 (02) TEIL	20			
HA050	Zugfeder 8,0X63,0X160	16			
HA120	Zugfeder 12,0X48,0X360	22			
951724	ZYL.FUSSBOLZEN (FE//ZN12//C)	32			
DA371	Zylinderschraube ISO 4762 12X 55 8	34,38,40,42			
DA599	Zylinderschraube ISO 4762 12X 60 8	4,34			
DA356	Zylinderschraube ISO 4762 12X 70 8	34			
DA543	Zylinderschraube ISO 4762 12X 90 8	34			
DK091	Zylinderstift ISO 2338 10M6X24 St	10			



Notizen:

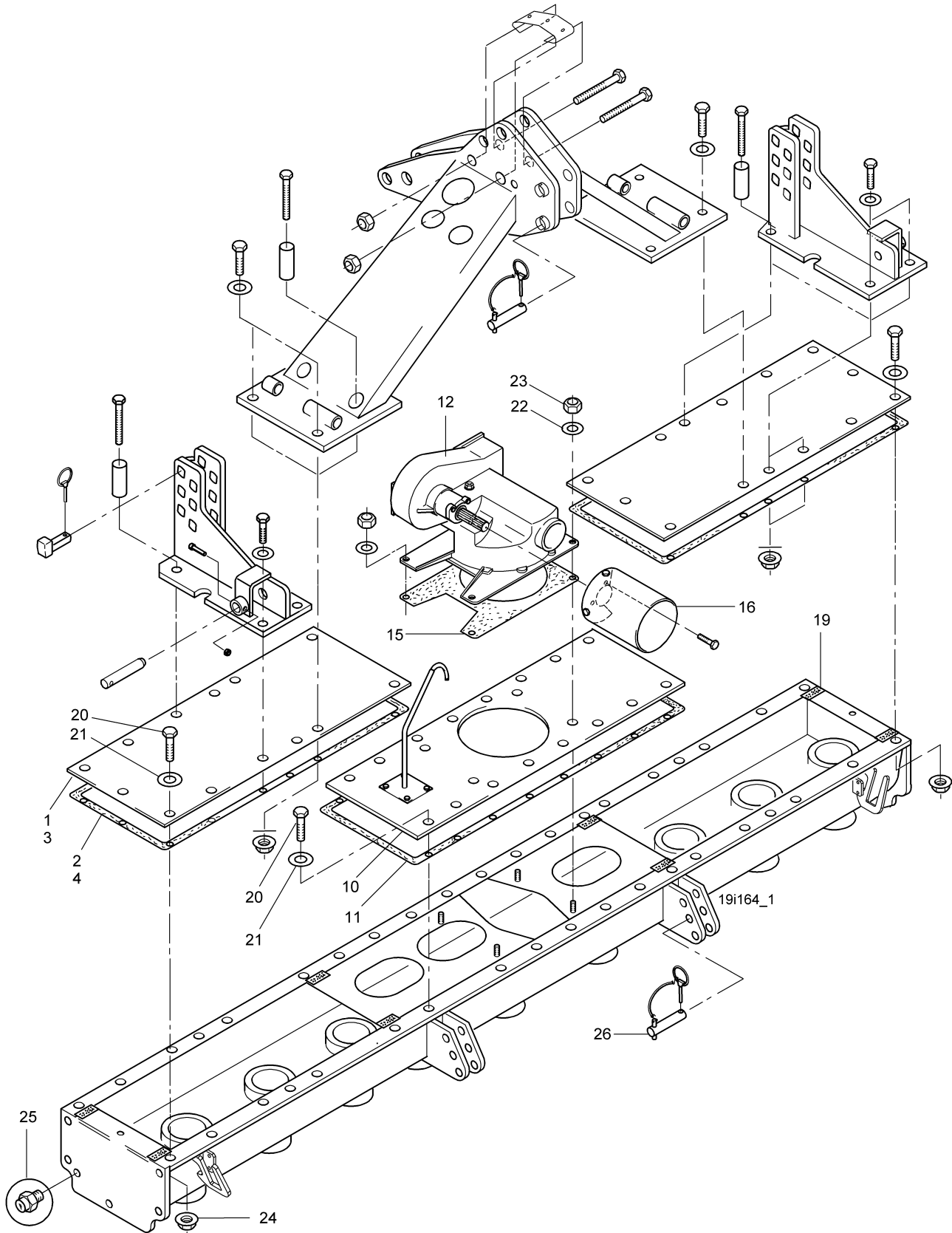



## 1 Stirnradwanne

Pos.	Teile-Nr.	Benennung	Anzahl
1	959588	RAHMENDECKEL AU. 302 BL 10051 4X410X 907 S355MC	2
2	970539	DICHT.DECKEL AUS.KG3000 S=5 PEPF 566 WEISS DIN 7715 P2	2
3	952526	RAHMENDECKEL AU. 402 BL 10029 4X410X1418 S355MC	2
4	952527	DICHTUNG DECKEL AUS. 402 PE-SCHAUM 3X410X1400	2
10	950033	RAHMENDECKEL MI. (02) BL 10029 4X410X1120 S355MC	1
11	950727	DICHTUNG DECKEL MITTE	1
12	<b>969492</b>	<b>GETRIEBE WECHSELRAD 100KW (02) KX 3000</b> KE 303/403 Super	1
15	951593	DICHTUNG F.FLANSCH PE-SCHAUM 3X320X437	1
16	954264	GELENKWELLENSCHUTZBLECH BL 1541 1X305X 750 ST12 siehe Baugr. WHG II	1
19	955797	DICHTSTREIFEN BPE-33P WEISS SK50X80X5	8
20	DC238	Sechskantschraube ISO 4017 12X 30 10.9	1
21	DF044	Scheibe ISO 7090 13X24X2,5 St A2G	1
22	DF235	Ausgleichsscheibe 4759-3 21X37X6 ST	1
23	DE172	Sicherungsmutter ISO 7042 M20 10	1
24	DE206	Sicherungsmutter DIN 6927 M12 10	1
25	DA186	Verschlusschraube DIN 906 22X1,5 5.8 A	1
26	6010300	UNTERL.BOLZ. KAT.II 106 (MB)	2

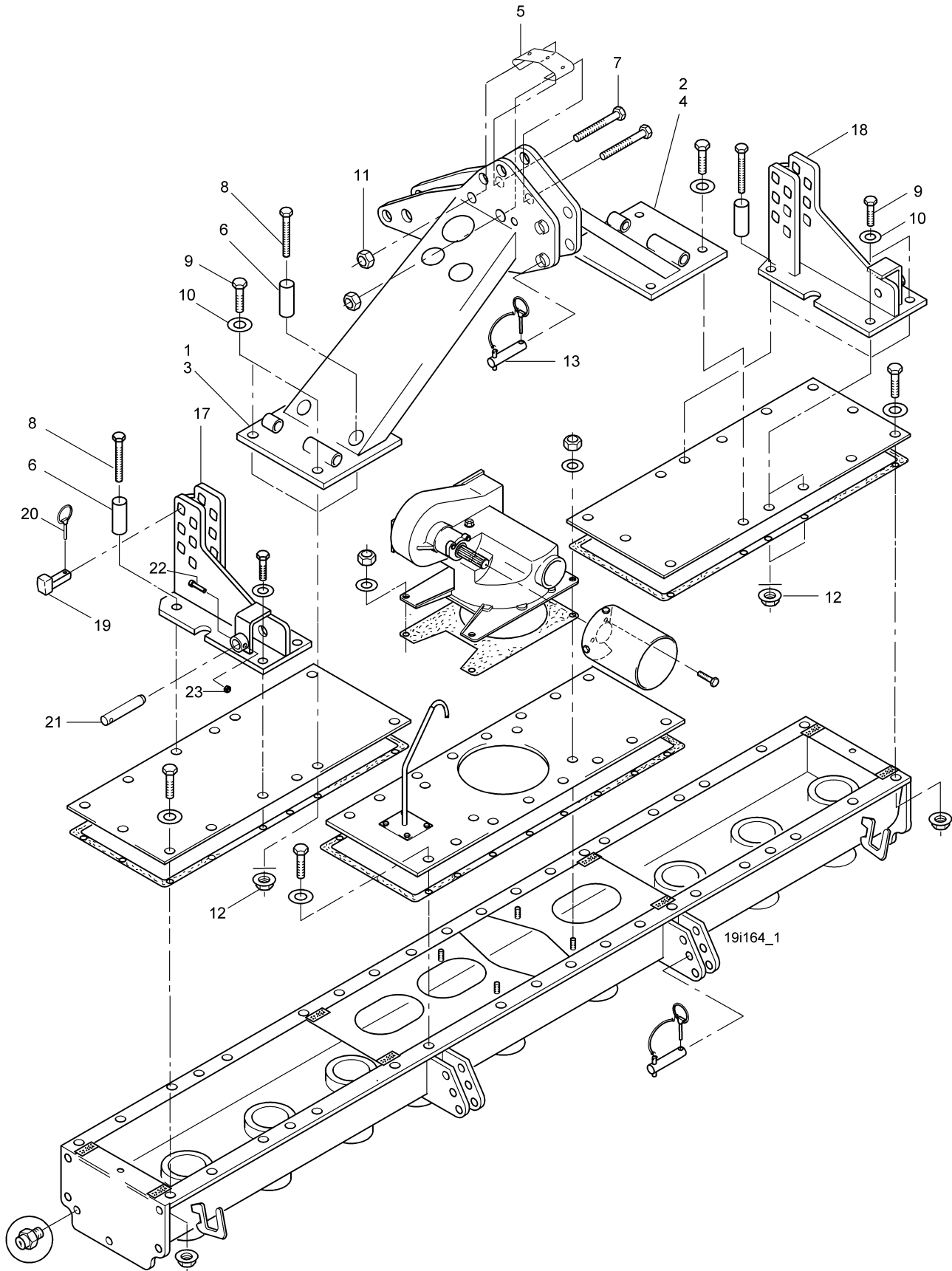



## 2 Rahmenoberteil, Abstützung

Pos.	Teile-Nr.	Benennung	Anzahl
1	950323	RAHMENBERTEIL RE. 3M 303	1
2	950324	RAHMENBERTEIL LI. 3M 303	1
3	952662	RAHMENBERTEIL RE. (02) 403	1
4	952663	RAHMENBERTEIL LI. (02) 403	1
5	955837	STEINSCHUTZBLECH (02) BL 10029 12X130X 302 S355MC	2
6	952661	DISTANZHUELSE (02)	8
7	DB220	Sechskantschraube ISO 4014 20X100 10.9	1
8	DB222	Sechskantschraube ISO 4014 16X120 10.9	1
9	DC239	Sechskantschraube ISO 4017 16X 55 10.9	1
10	DF077	Scheibe ISO 7090 17X30X3 St A2G	1
11	DE172	Sicherungsmutter ISO 7042 M20 10	1
12	DE207	Sicherungsmutter DIN 6927 M16 10	1
13	968153	OBERLENKERBOLZEN KAT.II (MB)	1
17	953812	ABSTUETZUNG PW RE.	1
18	953813	ABSTUETZUNG PW LI.	1
19	6057200	EXZENTERBOLZEN GESCHMIED 4KT.25 L=110 ST50	2
20	DG084	Klappstecker 11023 10X55 A2G	2
21	957718	UNTERL.BOLZ. KAT II (FE//ZN12//C) RD 10278 28h9X136,5 C45+C	2
22	DA599	Zylinderschraube ISO 4762 12X 60 8.8 A2	2
23	DE082	Sicherungsmutter ISO 7042 M12 8 A2G	2

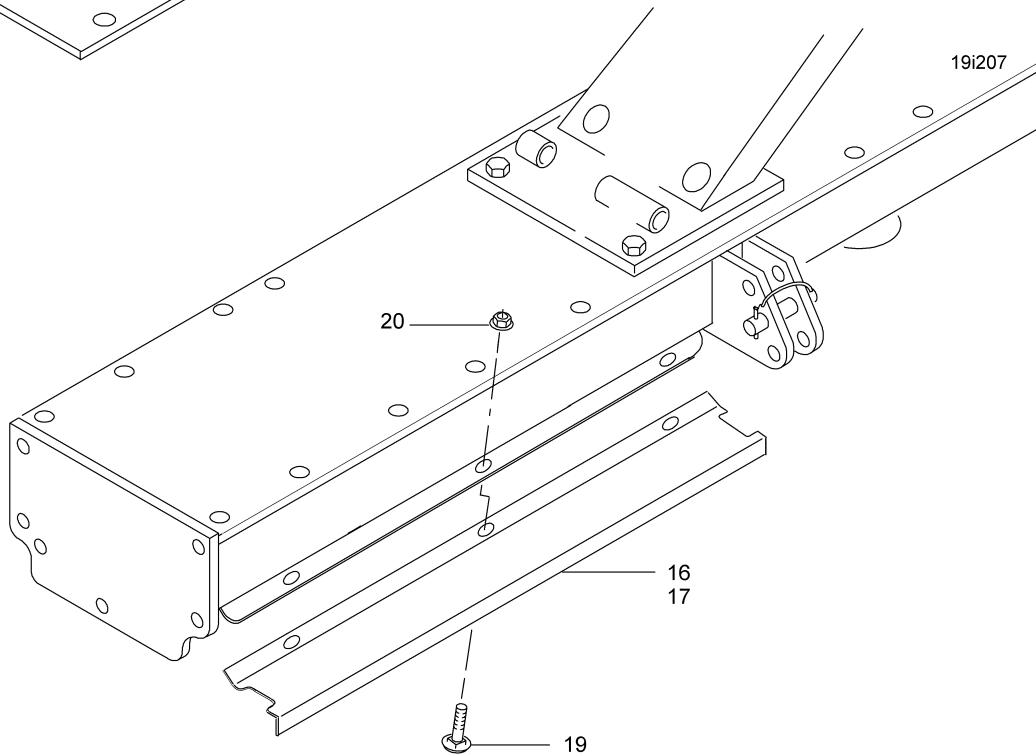
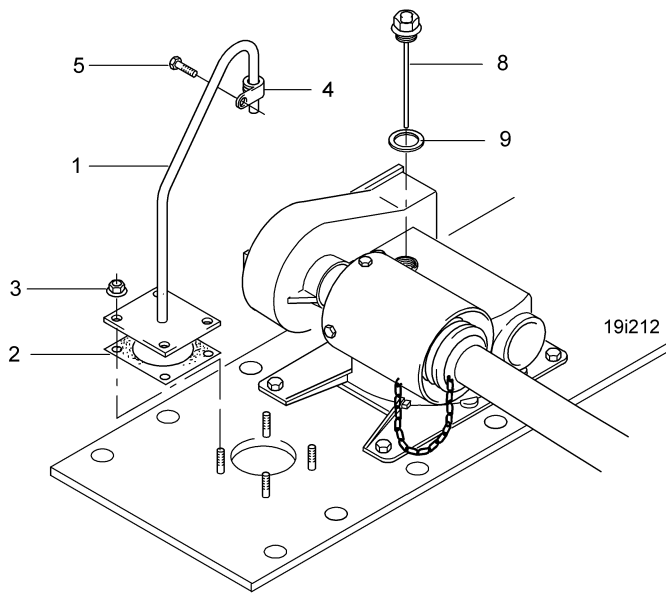
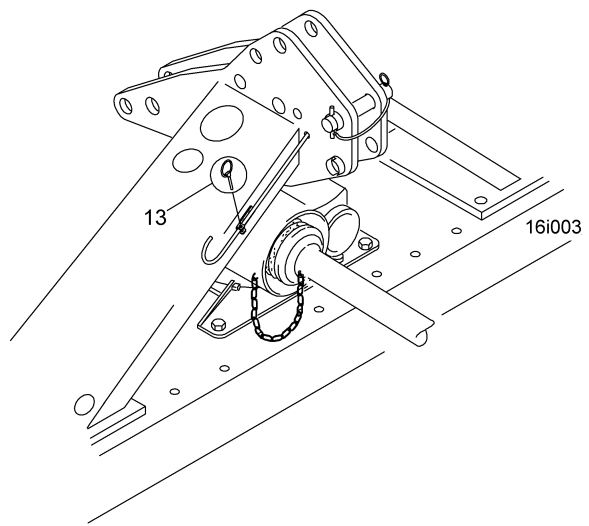
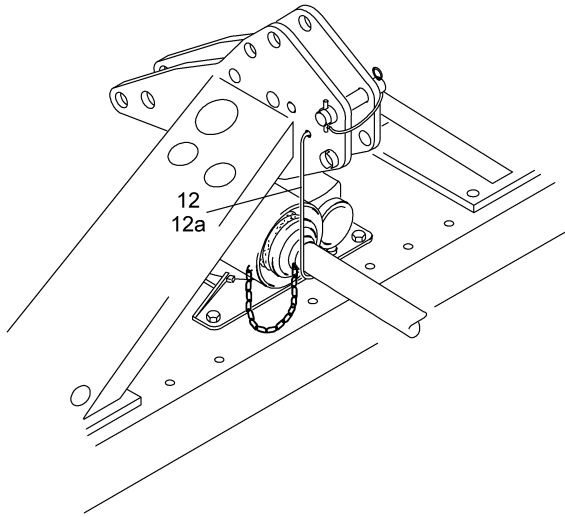



**3 Kontroldeckel, Schutzblech, GW-Bügel**

Pos.	Teile-Nr.	Benennung	Anzahl
1	951269	KONTROLLDECKEL	1
2	6959400	KONTROLLDECKELDICHTUNG KG/KE-1	1
3	DE204	Sicherungsmutter M 8 8 A2G (Sperrzahn)	1
4	KE043	Rohrschelle 3016-1 D1 10/15 W1-CR	1
5	DD224	Bohrschraube ISO 15480 6,3X25	1
8	EB146	Oelpeilstab M26X1,5X123	1
9	FF027	Dichtring DIN 7603A 26X31X2 Cu	1
12	964248	#GELENKWELLENBUEGEL (FE//ZN12//C) RD 10278 10h9X695 S355J2G3C+	1
12a	969761	GELENKWELLENBUEGEL (FE//ZN12//C) RD 10278 10X 597 S355J2G3C+C ab Masch.Nr. 41528	1
13	DG075	Klappstecker 4X27	1
16	970810	SCHUTZBLECH KE303 SPEC/KG3000 (02) TEIL:SPALT-BD 5X255X 890 S35 KE 303 Super	2
17	959367	SCHUTZBLECH 403 TEIL: 5X255X1370 S355MC KE 403 Super	2
19	DA269	Flachrundschrabe 603 12X 30 8.8 A2G	1
20	DE206	Sicherungsmutter DIN 6927 M12 10	1
o.Abb.	IC251	Gewindepack D=107 L=285 (neue Teile-Nr)	1
o.Abb.	IC252	Gewindepack D=107 L=55 (neue Teile-Nr)	1

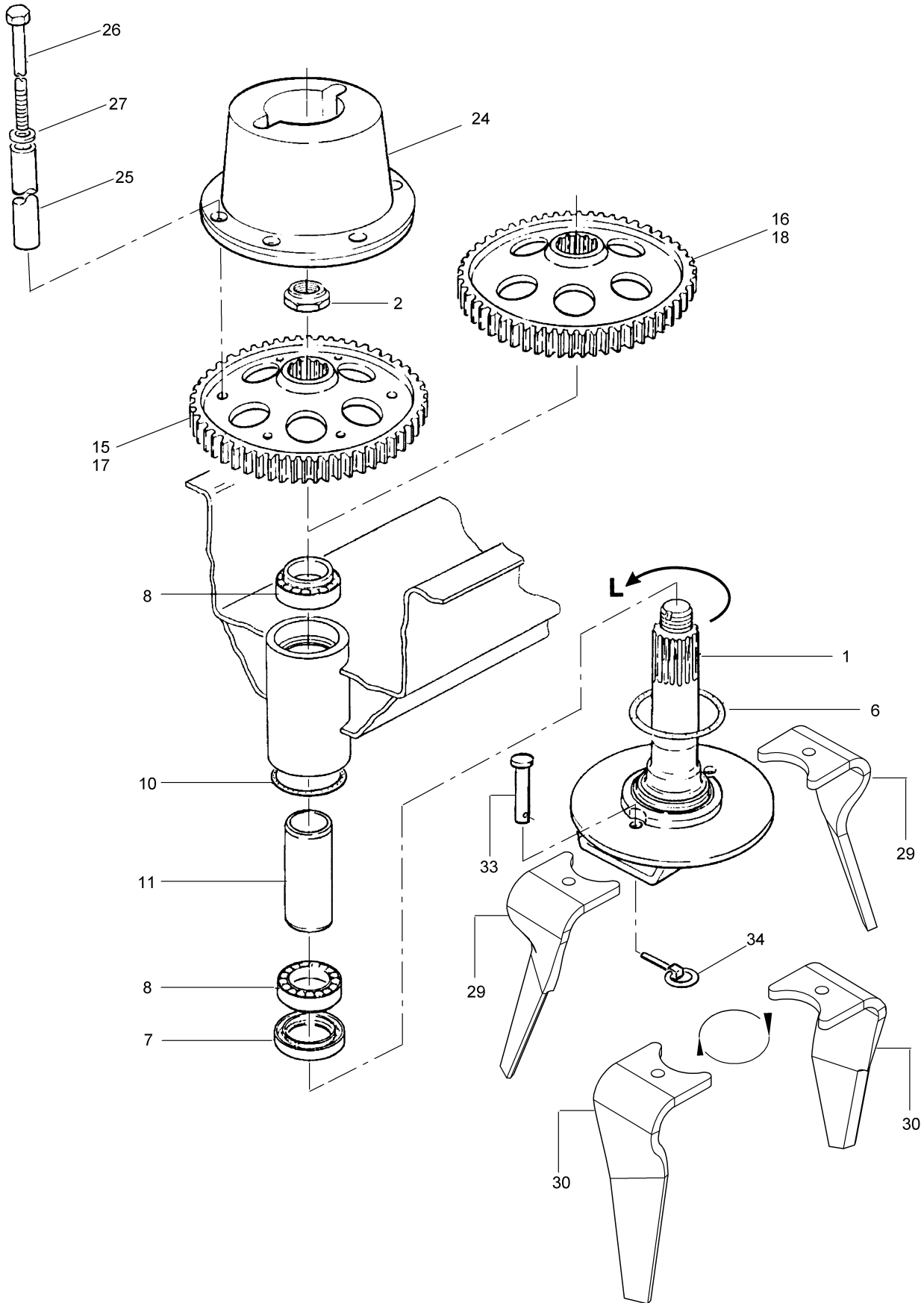



## 4 Werkzeug-Antrieb, Zinken

Pos.	Teile-Nr.	Benennung	Anzahl
1	952667	WERKZEUGTRAEGERWELLE (02) LOCHABSTAND 147 MM	1
2	950675	6KT-MU M.ANSATZ M52X1,5-4H A2G 42CRMO4 ODER C35/C45V	1
6	950841	FILZ-RING 106X 99X1,5 KG	1
7	FA055	Wellendichtring-Kass. 75X100X13/14,5	1
8	CB027	Kegelrollenlager DIN 720 32012X	2
10	950842	FILZ-RING 114X106X1,5 KG	1
11	973483	LAGEREINSTELLHUELSE RO 10305 70X4,5X 66,25 S235G2T	1
15	951597	STIRNRAD Z=40 KUPPL. KG302	1
16	951595	STIRNRAD Z=40	1
17	951596	STIRNRAD Z=39 KUPPL. KG402/452	1
18	951594	STIRNRAD Z=39 AU. 41CR4 KG402/452	1
24	951827	KUPPLUNGSNABE KG 02	1
25	951825	DISTANZHUELSE KUPPL.NABE RO 2391 30X6X 55 ST35	1
26	DB150	Sechskantschraube ISO 4014 16X 90 8.8	1
27	DF215	Federscheibe DIN 137B 16 FST	1
29	962338	ZINKEN KG SCHLEPP LI. (02) BORSTAHL C=0,28 HRC=49	1
30	962337	ZINKEN KG SCHLEPP RE. (02) BORSTAHL C=0,28 HRC=49	1
33	DK032	Bolzen 16X 65X 6,5X 55	1
34	DG086	Klappstecker 6X22 A2G	1

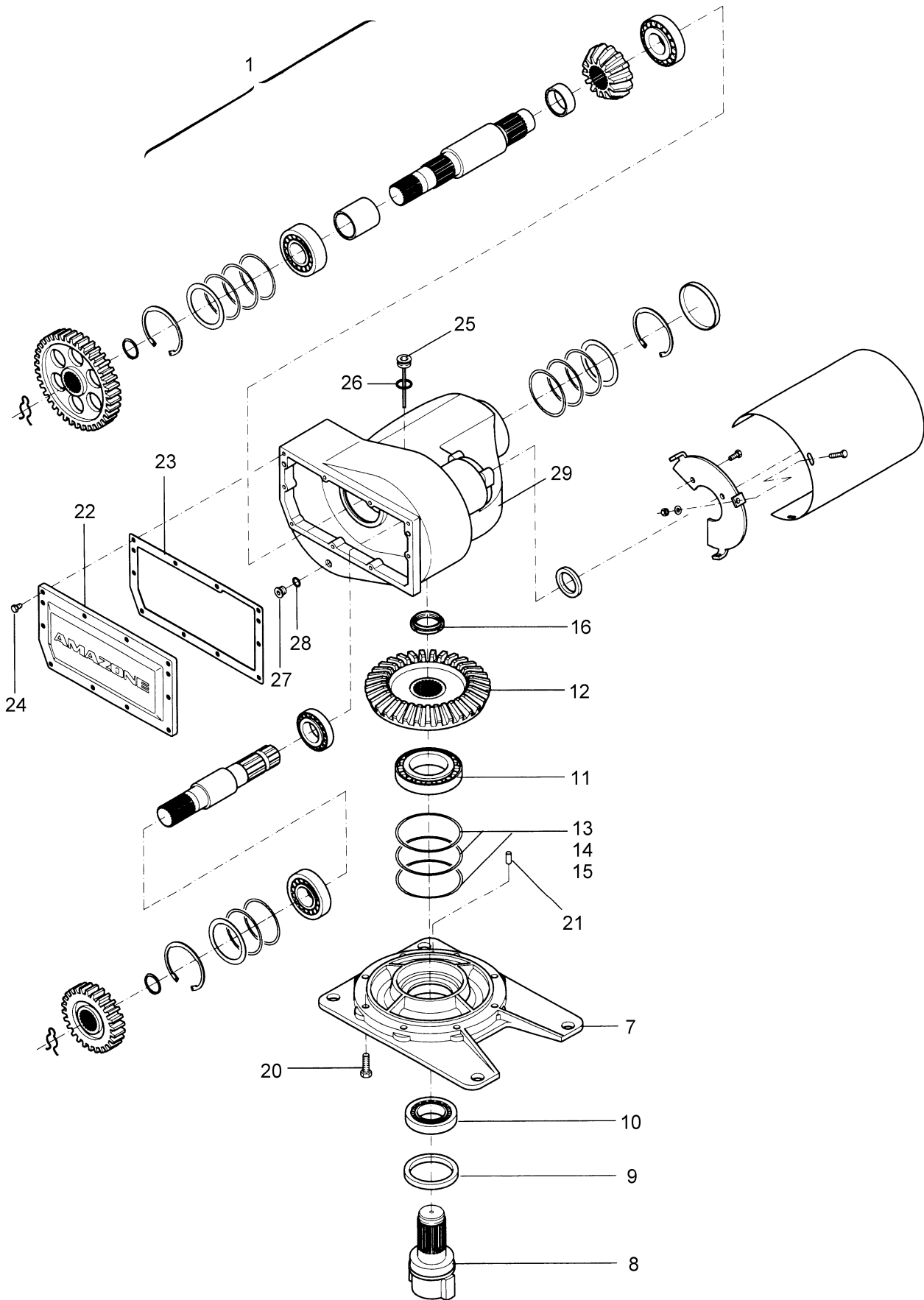

**5 Wechselrad-Hauptgetriebe II - Gehäuse, Abtriebswelle**

Pos.	Teile-Nr.	Benennung	Anzahl
1	969492	GETRIEBE WECHSELRAD 100KW (02) KX 3000 KE 303/403 Super	1
7	954393	GEHAEUSESOKKEL	1
8	954396	WELLE-ABTRIEB 17CRNMO6 ZF1A	1
9	FA065	Wellendichtring DIN 3760 AS 85X105X12	1
10	CB042	Kegelrollenlager DIN 720 30211	1
11	CB023	Kegelrollenlager DIN 720 30215	1
12	954403	KEGELRAD Z=33 20NMCR5 ZF7B	1
13	DL289	Passscheibe DIN 988 121X130X0,1 St2k60	1
14	DL290	Passscheibe DIN 988 121X130X0,3 St2k60	1
15	DL291	Passscheibe DIN 988 121X130X0,5 St2k60	1
16	954408	NUTMUTTER 1804 M 50X1,5	1
20	DC097	SECHSKANTSCHRAUBE 12X40	1
21	DK091	Zylinderstift ISO 2338 10M6X24 St	1
22	953254	DECKEL KE/KG (01) BL 1541 2X204X 306 ST12	1
23	954406	DICHTUNG DECKEL GUMMI 2 MM NBR	1
24	DC027	SECHSKANTSCHRAUBE 8X16	1
25	EB146	Oelpeilstab M26X1,5X123	1
26	FF031	Dichtring DIN 7603A 26X31 Cu	1
27	DA512	Verschlusschraube DIN 908 16X1,5 5.8 A	1
28	FF030	Dichtring DIN 7603 16X20 Cu	1
29	OD007	GETR-OEL "85W-90" 2,5L	1

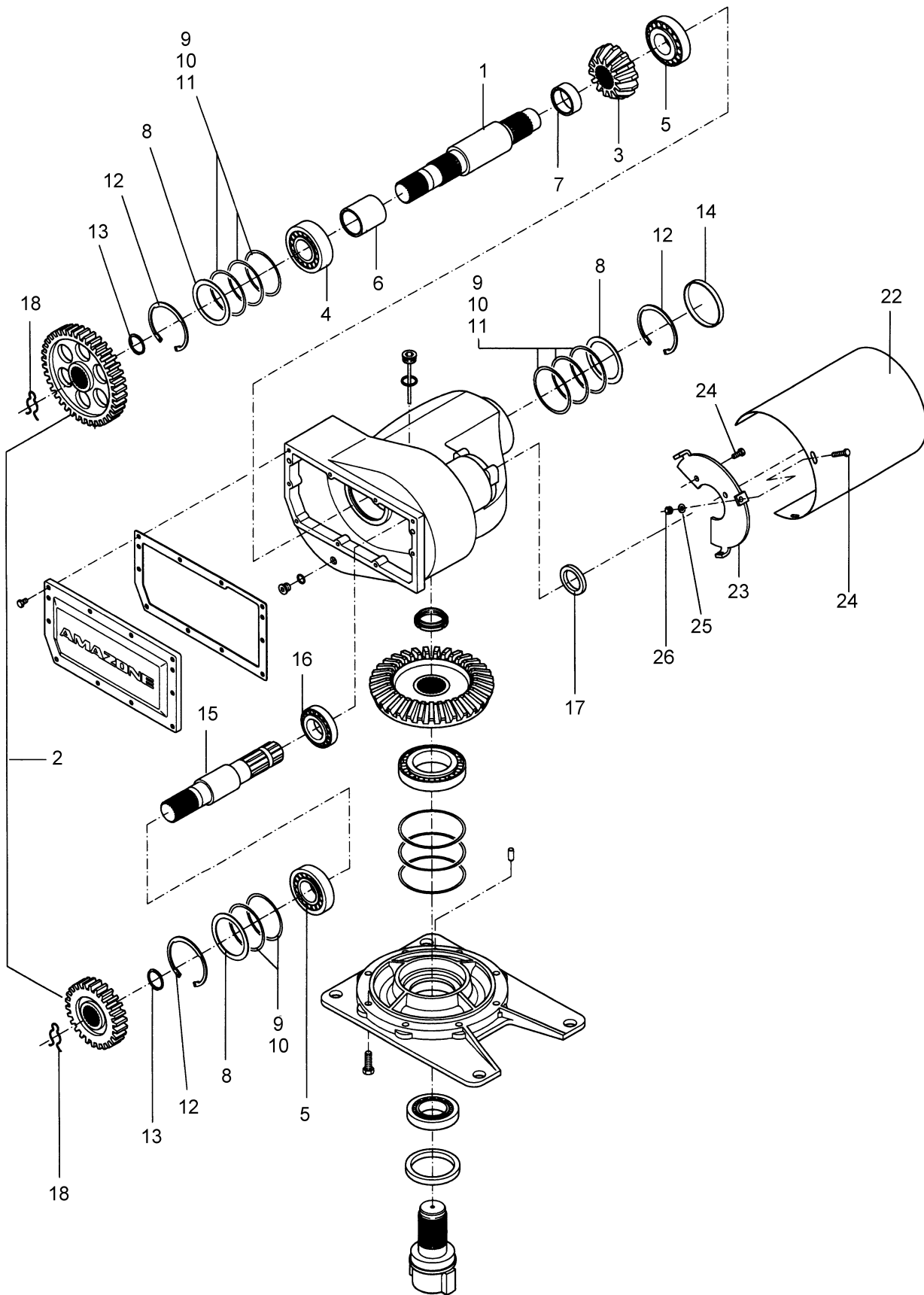

**5a Wechselrad-Hauptgetriebe II - Kegelradwelle, Antriebswelle**

<b>Pos.</b>	<b>Teile-Nr.</b>	<b>Benennung</b>	<b>Anzahl</b>
1	954395	WELLE-KEGELRITZEL 20NMCR5 ZF7B	1
2	<b>953405</b>	<b>Wechselradsatz 39/26</b>	1
2	<b>954656</b>	<b>Wechselradsatz 34/31</b>	1
2	<b>953408</b>	<b>Wechselradsatz 36/29</b>	1
2	<b>953402</b>	<b>Wechselradsatz 41/24</b>	1
2	<b>953399</b>	<b>Wechselradsatz 43/22</b>	1
3	954402	KEGELRAD Z=14 20NMCR5 ZF7B	1
4	CB044	Kegelrollenlager DIN 720 32309	1
5	CB024	Kegelrollenlager DIN 720 30309	1
6	954405	BUCHSE II RO 2458 60,3X6,3X66 ST35	1
7	954404	BUCHSE I RO 2458 60,3X6,3X22 ST35	1
8	DL285	Passscheibe DIN 988 80X100X2 St2k60	1
9	DL286	Passscheibe 90X100X0,1	1
10	DL287	Passscheibe 90X100X0,3	1
11	DL288	Passscheibe 90X100X0,5	1
12	DL141	Sicherungsring DIN 472 100X3	1
13	DL139	Sicherungsring DIN 471 45X1,75	1
14	954409	VERSCHLUSSKAPPE 100X10	1
15	954394	WELLE-ANTRIEB 20NMCR5 ZF7B	1
16	CB034	Kegelrollenlager DIN 720 30209	1
17	FA064	Wellendichtring DIN 3760 AS 45X 62X 8	1
18	HC034	Halterungsfeder	1
22	954264	GELENKWELLENSCHUTZBLECH BL 1541 1X305X 750 ST12	1
23	954265	SCHUTZHALTER BL 10051 6X262X 262 S355MC	1
24	DC030	Sechskantschraube ISO 4017 8X 20 8.8 A	1
25	DF020	Scheibe ISO 7090 8,4X16X1,6 St A2G	1
26	DE210	Sicherungsmutter DIN 6927 M 8 8 A2G	1

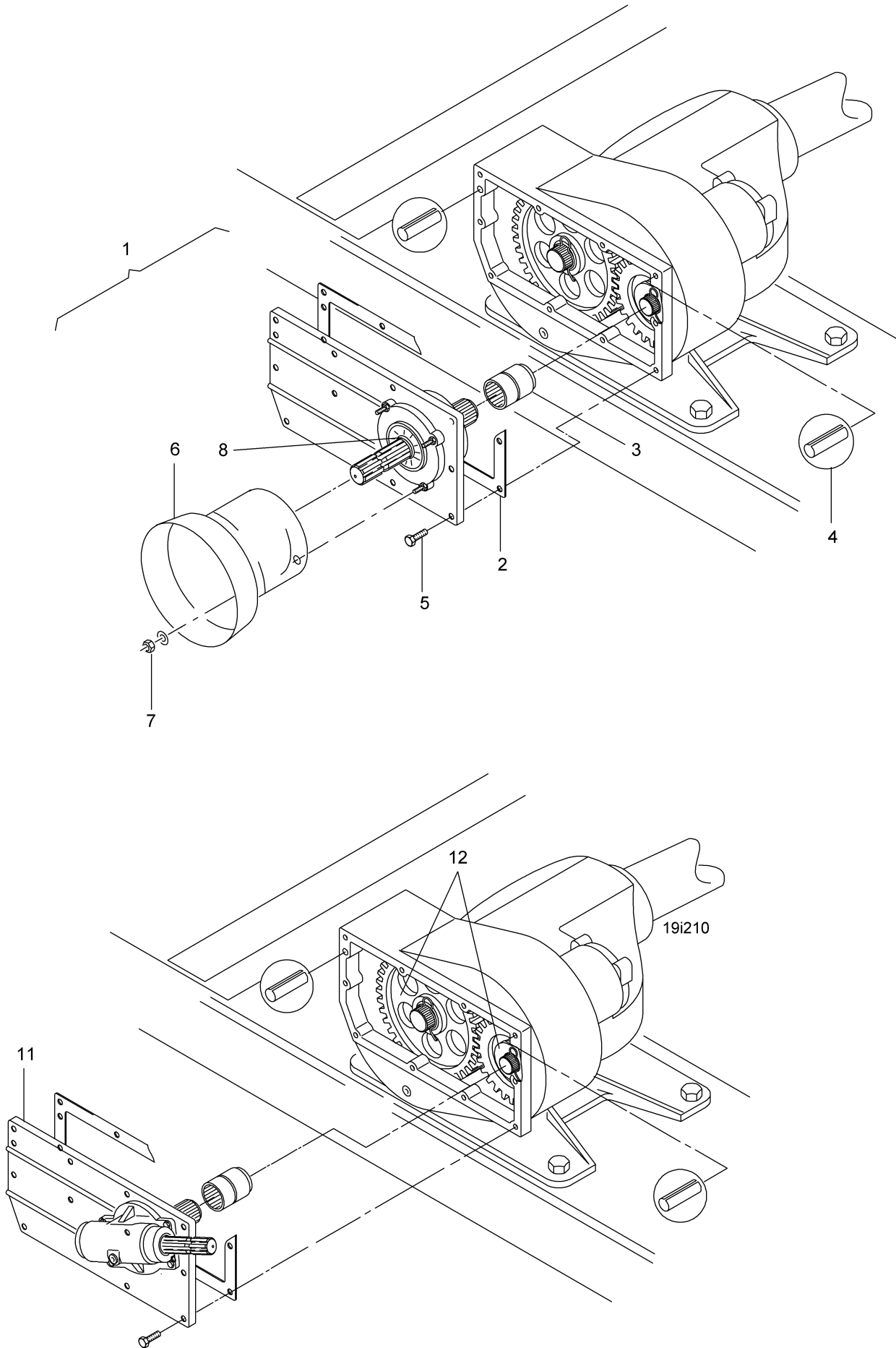





## 6 Zapfwellendurchtrieb mit Gussdeckel; Wechselradsätze

Pos.	Teile-Nr.	Benennung	Anzahl
1	953359	Zapfwellendurchtrieb für KX darin enthalten: Pos 2-8	1
2	954406	DICHTUNG DECKEL GUMMI 2 MM NBR	1
3	955217	HOHLBUCHSE (ZAPFWELL.DUR)	1
4	DI077	Spannstift ISO 8752 10X 24 St	2
5	DC035	Sechskantschraube ISO 4017 8X 25 8.8 A	1
6	6584100	SCHUTZTOPF RE,REV,RED,KG,KE	1
7	DE213	Sicherungsmutter DIN 6927 M10 8 A2G	1
8	FA060	Wellendichtring DIN 3760 AS 35X 72X10	1
11	953360	<b>WINKELABTRIEB M.GUSSDECK. KG/KE FUER AD-P (02)</b>	1
12	953405	<b>Wechselradsatz 39/26</b> Serienausstattung # Sonderausstattung:	1
o.Abb.	0000100		
o.Abb.	953399	<b>Wechselradsatz 43/22</b>	1
o.Abb.	953408	<b>Wechselradsatz 36/29</b>	1
o.Abb.	954656	<b>Wechselradsatz 34/31</b>	1

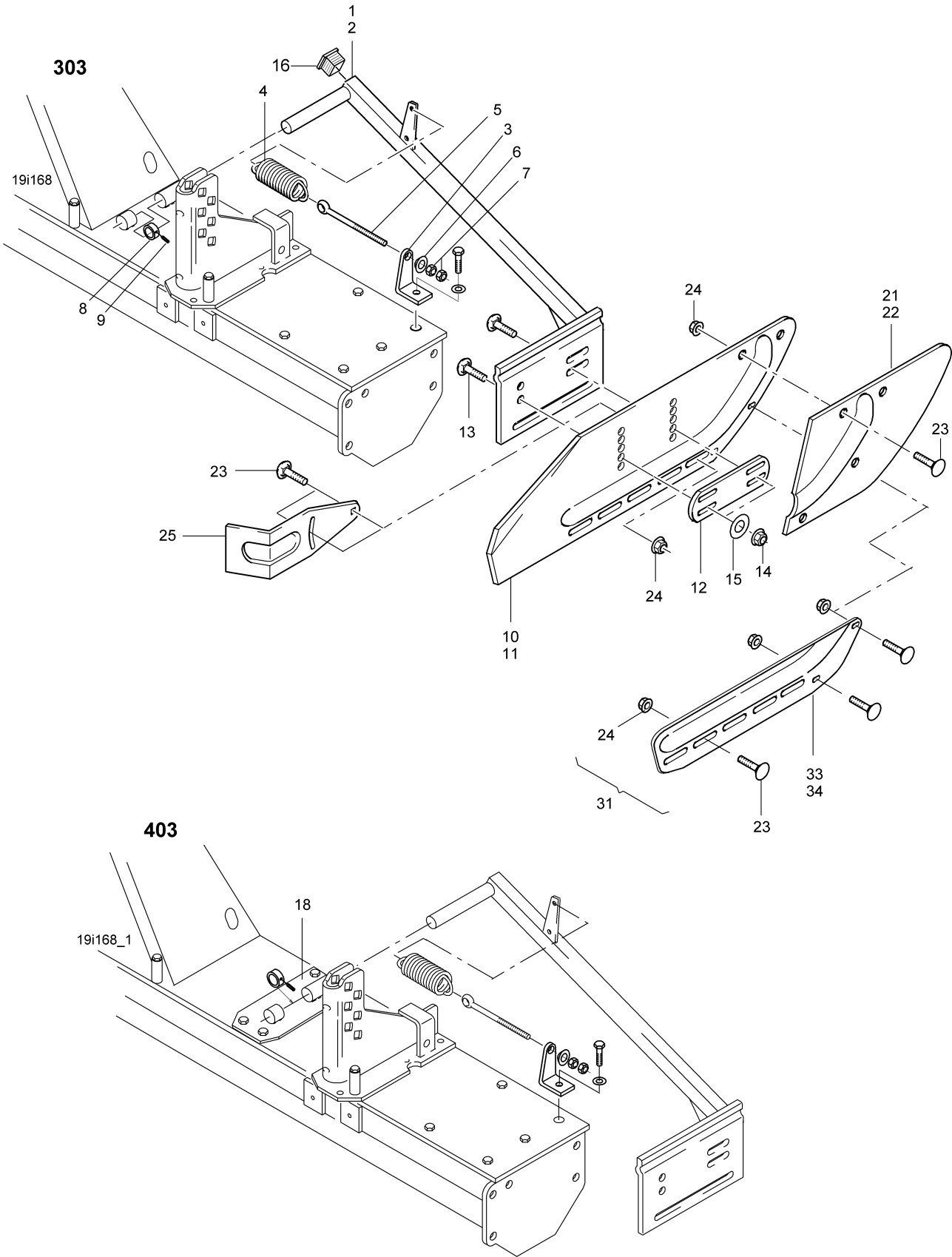



## 7 Seitenblech, schwenkbar

Pos.	Teile-Nr.	Benennung	Anzahl
1	967254	SCHWENKARM RE. KG. (02)	1
2	967255	SCHWENKARM LI. KG (02)	1
3	955897	FEDERWINKEL (02) FL 1017 50X10X 135 ST37	2
4	HA050	Zugfeder 8,0X63,0X160	2
5	DA182	Augenschraube 444LB 12X140 4.6 A2G	2
6	DF289	Kugelscheibe 6319 C13	2
7	DE038	Sechskantmutter ISO 4032 M12 8 A2G	4
8	958159	STELLRING (FE//ZN12//C) RD 10278 45h9X 18 11SMn30+C	2
9	DA157	Gewindestift ISO 4029 8X 8 45H A2G	2
10	967260	SEITENBLECH 6MM (02) TEIL:BL 6X1000X 341 S355MC	1
11	967260	SEITENBLECH 6MM (02) TEIL:BL 6X1000X 341 S355MC	1
12	950840	VERSTEIFUNGSSTREBE	2
13	DD173	Sicherungsschraube 16X40	1
14	DE215	Sicherungsmutter M16 10 FIZnL-480H (Sperrzahn)	1
15	DF077	Scheibe ISO 7090 17X30X3 St A2G	1
16	959004	STOPFEN 60X60 KUNST. PUR GRUEN	2
18	950081	LAGERKONSOLE 4+4,5M	1
21	951939	SEITENBL.VERLG.RE.VO.(11)	1
22	951938	SEITENBL.VERLG.LI.VO.(11)	1
23	DA278	Flachrundschrabe 603 12X 25 8.8 A2G	1
24	DE206	Sicherungsmutter DIN 6927 M12 10	1
25	952537	<b>ERDLEITBLECH (02) BL 10029 6X140X 517 S355MC</b> Sonderausstattung	2
31	959063	<b>Verschleißbleche zum Seitenblech</b> Sonderausstattung, darin enthalten Pos. 33, 34 Bei Einsatz der Seitenblechverlängerung zum TL (Pos.21/22) nicht verwendbar.	1
33	958869	VERSCHLEISSBLECH RE. (02) BL 10051 4X180X 651 S355MC	1
34	958864	VERSCHLEISSBLECH LI. (02) BL 10051 4X180X 651 S355MC	1

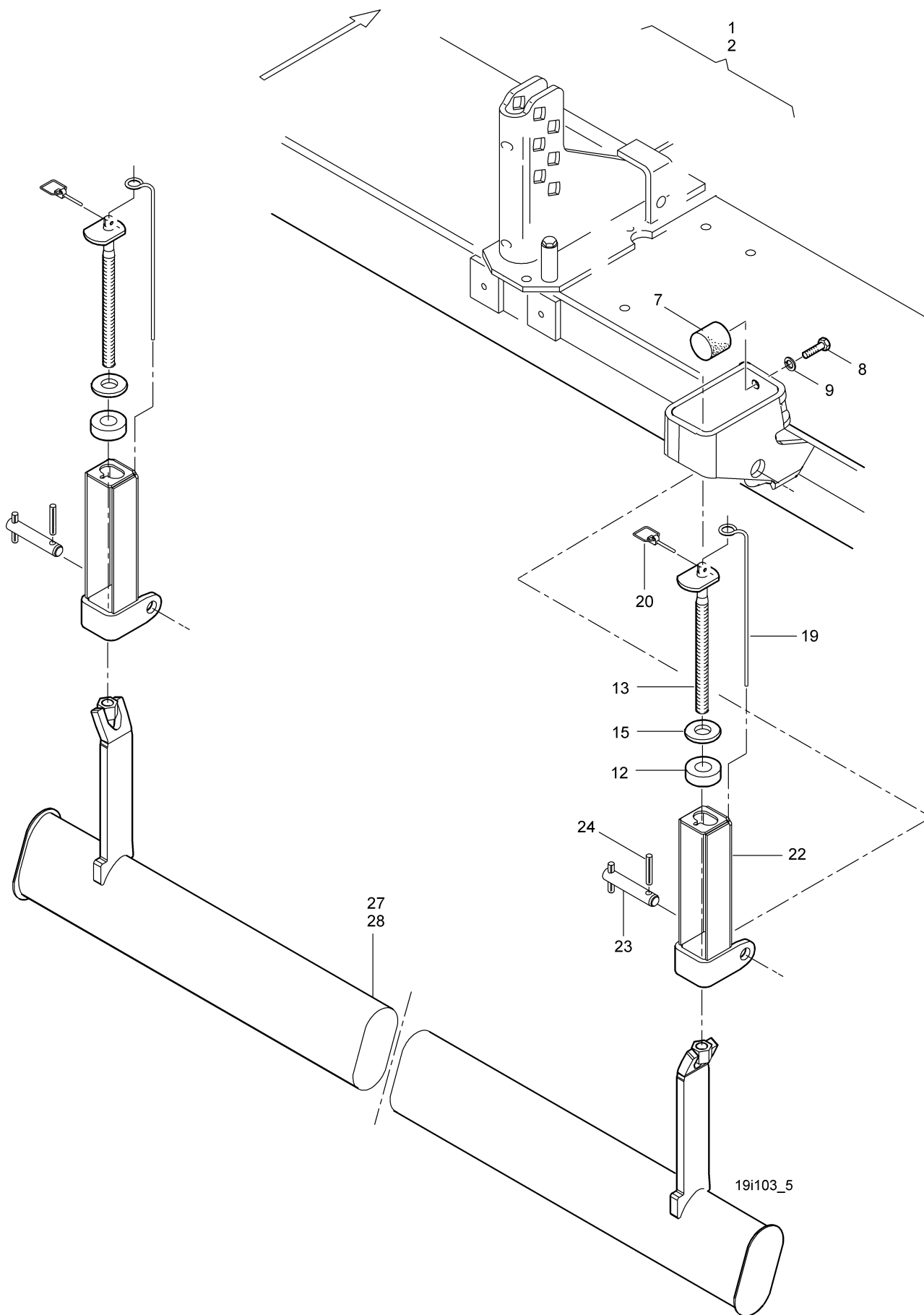



## 8 Planierbalken

Pos.	Teile-Nr.	Benennung	Anzahl
1	960980	PLANIERBALKEN 303 (02) (neue Teile-Nr)	1
1	961048	MONTAGETEILE PLANIERBALKEN KE/KG 03 (neue Teile-Nr)	1
2	960987	PLANIERBALKEN 403 (02) (neue Teile-Nr)	1
2	961048	MONTAGETEILE PLANIERBALKEN KE/KG 03 (neue Teile-Nr)	1
7	HF043	Puffer D=60X45 Ausfuehrung C	2
8	DC057	Sechskantschraube ISO 4017 10X 16 8.8 A	2
9	DF346	Sicherungsscheibe 10,2X22X1,6 FIZnL-480H	2
12	961260	DAEMPFERSCHEIBE	2
13	960978	VERSTELLSPINDEL (FE//ZN12//C) (SB)	2
15	961261	SCHEIBE 25,0X 60X 6 KUNST:FM POM / C 100 UV SCHWARZ	2
19	955872	SICHERUNGSDORN (FE//ZN8//C) FEDERDRAHT EN 10270-1 DH 6,0(Z)	2
20	DG075	Klappstecker 4X27	2
22	961056	SPINDELFUEHRUNGSPROF. (02)	2
23	968591	OBERLENKERBOLZEN KAT.II (QPQ) (MB)	2
24	DI149	Spannstift ISO 8752 12X 50 St	4
27	960980	PLANIERBALKEN 303 (02) KG303	1
28	960987	PLANIERBALKEN 403 (02) KG403	1

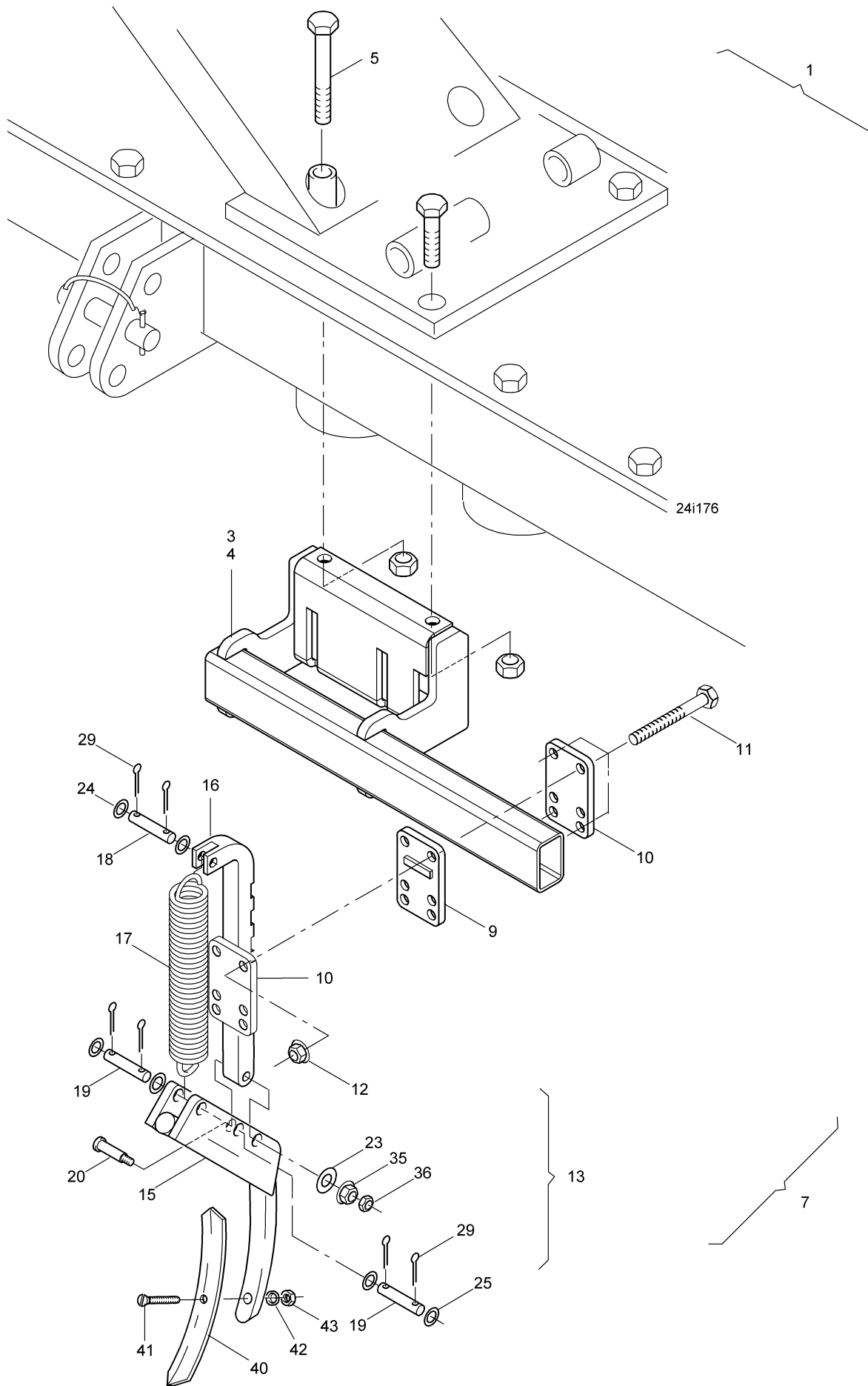



## 9 Radspurlockerer, gefedert

Pos.	Teile-Nr.	Benennung	Anzahl
1	958679	<b>PLATTE F.SPURL. (02) (neue Teile-Nr)</b> bestehend aus Pos. 3-5, 7	1
1	958680	<b>PLATTE F.SPURLOCKERER (02) BL 10051 10X150X 80 S355MC (neue Teile</b> bestehend aus Pos. 3-5, 7	1
1	959554	<b>RADSPURL.TRAEGER RE.(02) (neue Teile-Nr)</b> bestehend aus Pos. 3-5, 7	1
1	959555	<b>RADSPURL.TRAEGER LI.(02) (neue Teile-Nr)</b> bestehend aus Pos. 3-5, 7	1
1	959610	<b>SPURLOCKERER GEF. BBG (02) TEIL: 959610S (neue Teile-Nr)</b> bestehend aus Pos. 3-5, 7	1
1	DB083	<b>Sechskantschraube ISO 4014 12X130 8.8 A (neue Teile-Nr)</b> bestehend aus Pos. 3-5, 7	1
1	DB169	<b>Sechskantschraube ISO 4014 16X140 8.8 A (neue Teile-Nr)</b> bestehend aus Pos. 3-5, 7	1
1	DE206	<b>Sicherungsmutter DIN 6927 M12 10 (neue Teile-Nr)</b> bestehend aus Pos. 3-5, 7	1
3	959555	RADSPURL.TRAEGER LI.(02)	1
4	959554	RADSPURL.TRAEGER RE.(02)	1
5	DB169	Sechskantschraube ISO 4014 16X140 8.8 A austauschen	2
7	959560	<b>Radspurlockerer (2 Stück)</b> bestehend aus Pos. 9-12, 13	1
9	958679	PLATTE F.SPURL. (02)	1
10	958680	PLATTE F.SPURLOCKERER (02) BL 10051 10X150X 80 S355MC	2
11	DB083	Sechskantschraube ISO 4014 12X130 8.8 A	4
12	DE206	Sicherungsmutter DIN 6927 M12 10	4
13	959610	<b>SPURLOCKERER GEF. BBG (02) TEIL: 959610S</b> bestehend aus Pos. 15-43	1
15	121037643	ZINKEN *(02)	1
16	121037627	STIEL (02) 4KT 1014 30X 503 34CRNIMO6V	1
17	929922	ZUGFED 12,0X48,0X 23,5 (02) TEIL: HA103	1
18	DK104	Bolzen 16X 55X 42	1
19	DK105	Bolzen 16X 80X 63	2
20	DK106	Bolzen 16X 55X 75	1
23	DF044	Scheibe ISO 7090 13X24X2,5 St A2G	1
24	DF295	Scheibe DIN 7989A 17,5X30X8 St A2G	2
25	DF077	Scheibe ISO 7090 17X30X3 St A2G	4
29	DG011	Splint ISO 1234 4,0X 25 St A2G	6
35	DE038	Sechskantmutter ISO 4032 M12 8 A2G	1
36	DE004	Sechskantmutter DIN 439-2 M12 04 A2G	1
40	103550837	KULTIVATORSCHAR 40X6X200 FI070S6/RS2978/1205555	1
41	DA591	Senkschraube DIN 608 10X 50 10.9	1
42	DF346	Sicherungsscheibe 10,2X22X1,6 FIZnL-480H	1
43	DE089	Sicherungsmutter DIN 985 M10 8 A2G	1

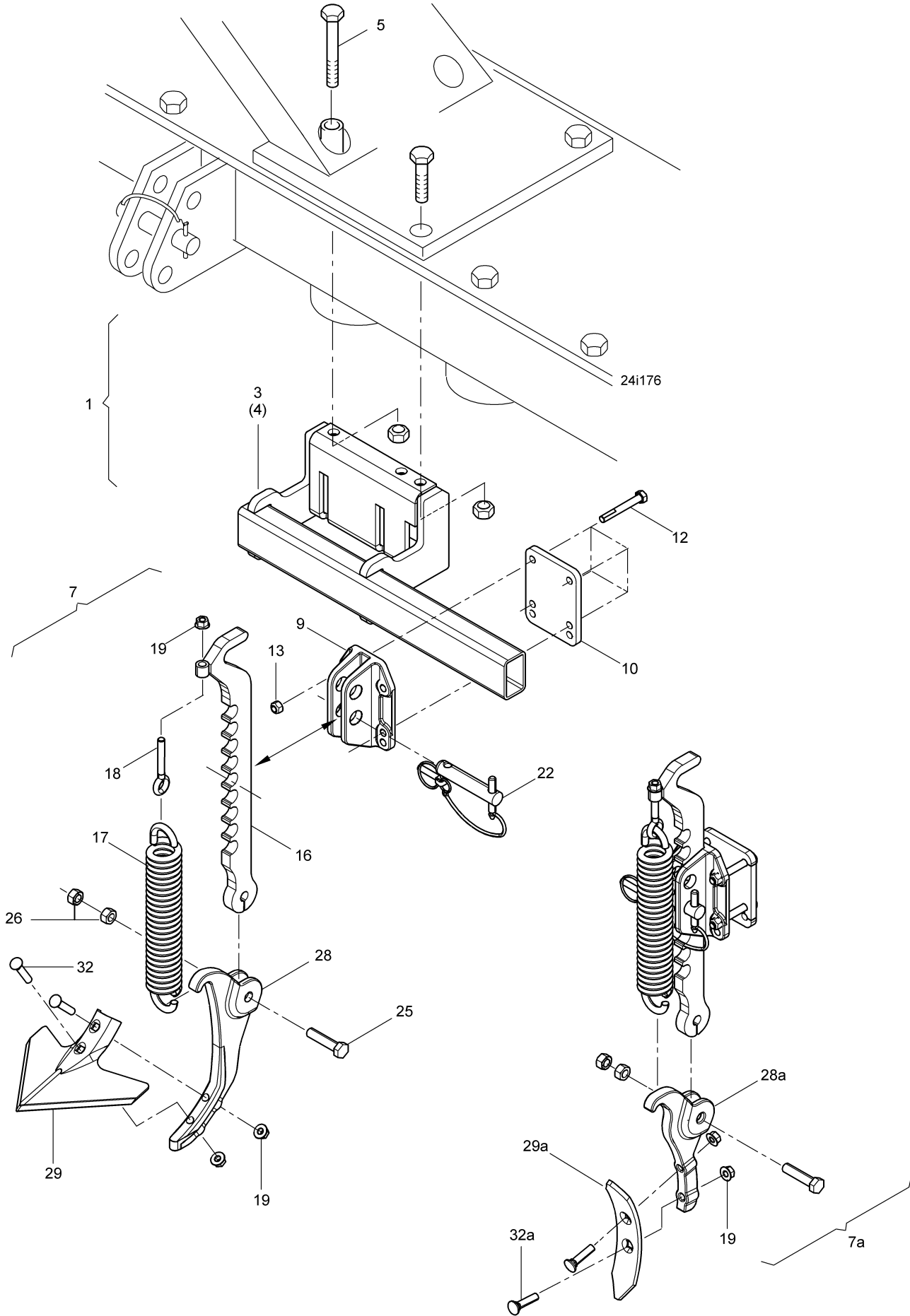





## 9a Radspurlockerer, gefedert - ab 05.2005

Pos.	Teile-Nr.	Benennung	Anzahl
1	962664	<b>Radspurlockereranbaurahmen</b> bestehend aus Pos. 3-5	1
3	959555	RADSPURL.TRAEGER LI.(02)	1
4	959554	RADSPURL.TRAEGER RE.(02)	1
5	DB169	Sechskantschraube ISO 4014 16X140 8.8 A austauschen	2
7	962670	<b>Gefederter Spurlockerer verstärkt, 250 mm</b> bestehend aus Pos. 9-26, 28, 29, 32	1
7a	962665	<b>Gefederter Spurlockerer verstärkt, 50 mm</b> bestehend aus Pos. 9-26, 28a, 29a, 32a	1
9	962339	STIELAUFHAENGUNG (02) TEIL:SCHMIEDETEIL 80X 120X 172 GS52	1
10	960934	KLEMMPLATTE (02) TEIL:BL 12X120X 152 S355MC	1
12	DB076	Sechskantschraube ISO 4014 12X 90 8.8 A	4
13	DE082	Sicherungsmutter ISO 7042 M12 8 A2G	4
16	962644	STIEL (02) (SB)	1
17	HA120	Zugfeder 12,0X48,0X360	1
18	DE391	OesenSchraube M12X115 S235JR A2G f. Spannschloss nach DIN 1480	1
19	DE206	Sicherungsmutter DIN 6927 M12 10	1
22	965698	<b>BOLZEN (MB)</b>	1
25	DB386	Sechskantschraube ISO 4014 16X 70 8.8 A	1
26	DE045	Sechskantmutter ISO 4032 M16 8 A2G	2
28	962178	SCHARHALTER 250 (02) TEIL:SCHMIEDETEIL 40X 233X 320 GS52RM	1
28a	962177	SCHMALSSCHARHALTER (02) TEIL:SCHMIEDETEIL 40X 140X 270 GS52RM	1
29	HC208	<b>Schar-K30</b>	1
29a	HC199	Schmalschar 50X8X255	1
32	HC207	Planetschraube M12X60 8.8 m. Mutter	2
32a	DA636	Senkschraube DIN 608 12X 55 12.9	2

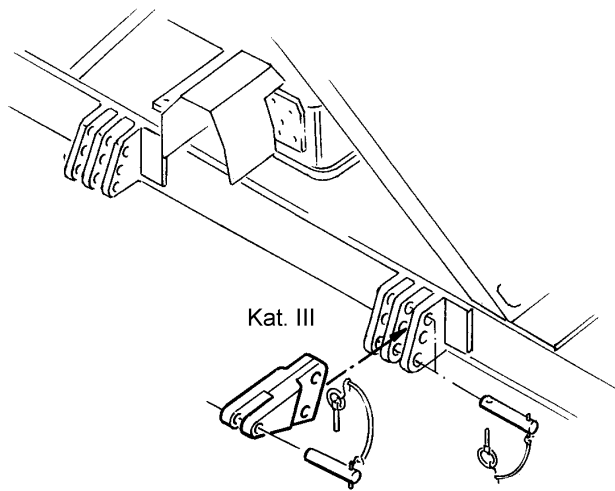
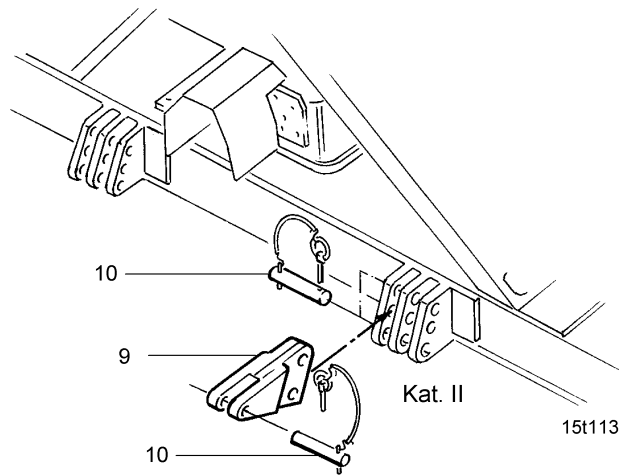
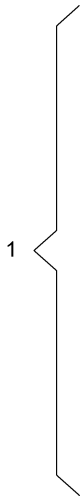
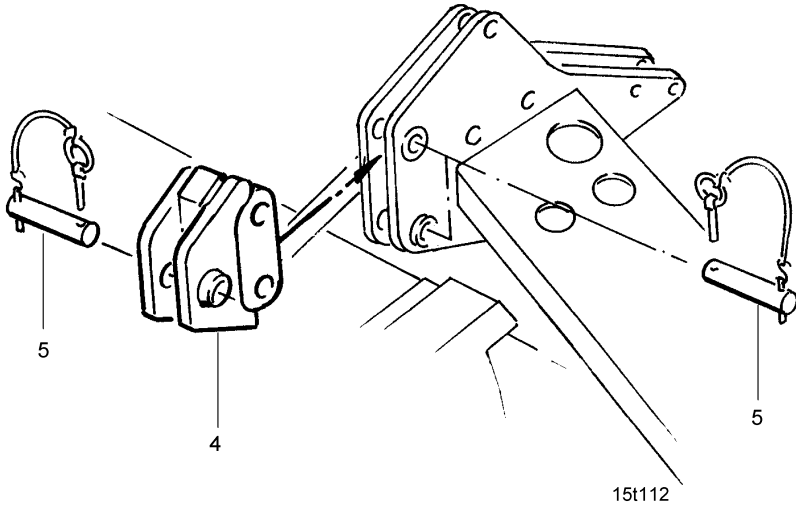



## 10 Dreipunktverlängerung

Pos.	Teile-Nr.	Benennung	Anzahl
1	951009	Dreipunktverlängerung bestehend aus:	1
4	950991	OBERLENKERVERLAENGERUNG	1
5	968153	OBERLENKERBOLZEN KAT.II (MB)	2
9	950987	UNTERLENKERVERLAENGERUNG	2
10	6010300	UNTERL.BOLZ. KAT.II 106 (MB)	4

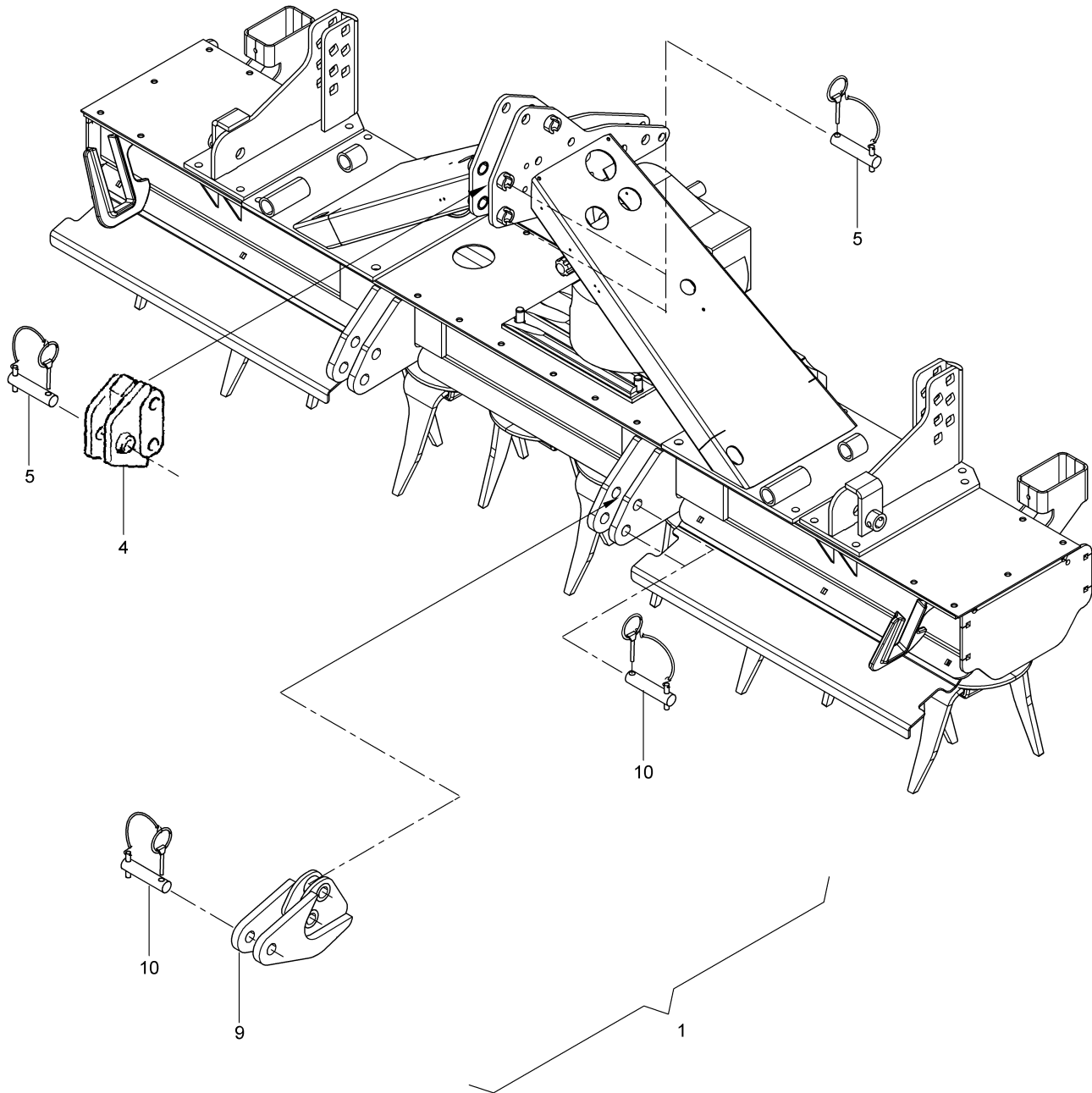



## 10a Dreipunktverlängerung - ab Masch.Nr.38100

Pos.	Teile-Nr.	Benennung	Anzahl
1	968180	Dreipunktverlängerung 150 mm bestehend aus:	1
4	950991	OBERLENKERVERLAENGERUNG	1
5	968153	OBERLENKERBOLZEN KAT.II (MB)	2
9	964236	U-LENKERVERLG. BOCK (02) (SB)VS54308-27KW	2
10	6010300	UNTERL.BOLZ. KAT.II 106 (MB)	4

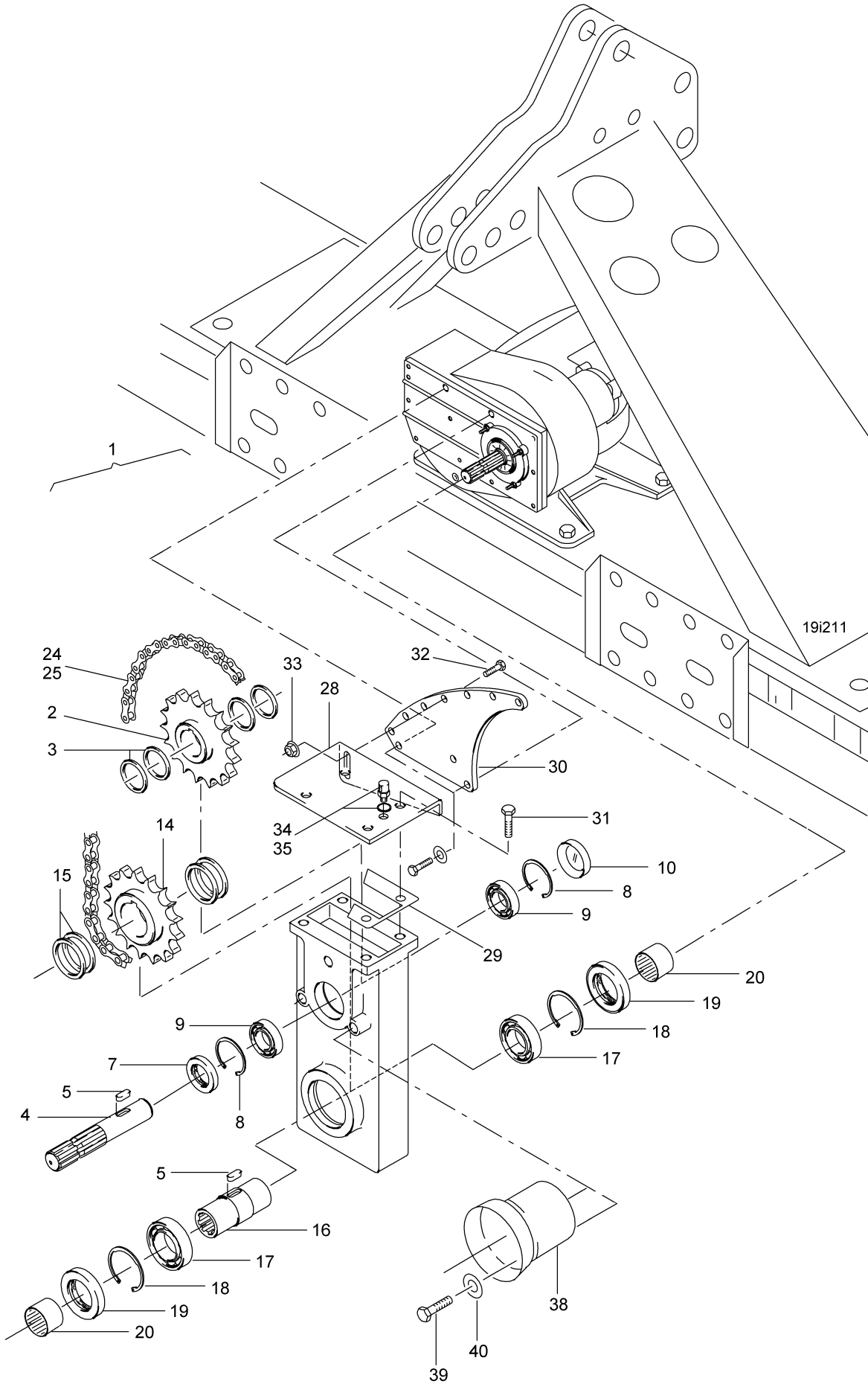

**11 Kettengetriebe**

Pos.	Teile-Nr.	Benennung	Anzahl
1	952837	<b>Kettenradgetriebe</b>	1
		bestehend aus:	
2	955823	KETTENRAD 3/4"X12 Z=17"	1
3	DL115	Passscheibe DIN 988 35X 45X2 St2k60	4
4	6685110	ABTRIEBSWELLE 35X160	1
5	DM037	Passfeder DIN 6885A 10X 8X 25 St50	2
7	FA011	Wellendichtring DIN 3760 AS 35X 62X12	1
8	DL102	Sicherungsring DIN 472 62X2	2
9	CA005	Rillenkugellager DIN 625 6007	2
10	950215	VERSCHLUSSDECKEL 62X7	1
14	955825	KETTENRAD 3/4"X12 Z=17"	1
15	DL137	PASSSCHEIBE 50X62X1	1
16	955824	BUCHSE-PROFIL L=100	1
17	CA007	Rillenkugellager DIN 625 6009 2RS	2
18	DL105	Sicherungsring DIN 472 75X2,5	2
19	FA062	Wellendichtring DIN 3760 AS 55X 75X12	2
20	CD011	Nadellager INA 45X55X22 EGS	2
24	ED105	Rollenkette 8187 12B-1 31 Glieder 3/4X7/16Zoll	1
25	ED106	Federverschlussglied 8187 12B-1 E 3/4X7/16Zoll	1
28	955822	DECKEL BL 10051 5X 18X 185 S355MC	1
29	955826	DICHTUNG OB. 1,0X95X150 ASBESTF.OEL-BENZINBEST.	1
30	955838	DREHMOMENTSTUETZE (02) BL 10051 6X170X 240 S355MC	1
31	DC087	SECHSKANTSCHRAUBE 12X20	4
32	DC063	SECHSKANTSCHRAUBE 10X25	1
33	DE081	Sicherungsmutter ISO 7042 M10 8 A2G	1
34	GD059	Lueftungsfilter M10X1,0	1
35	FF002	Dichtring DIN 7603A 10X13,5X1 Cu	1
38	6584100	SCHUTZTOPF RE,REV,RED,KG,KE	1
39	DC027	SECHSKANTSCHRAUBE 8X16	3
40	DF024	Scheibe ISO 7093-1 8,4X24X2 St A2G	3

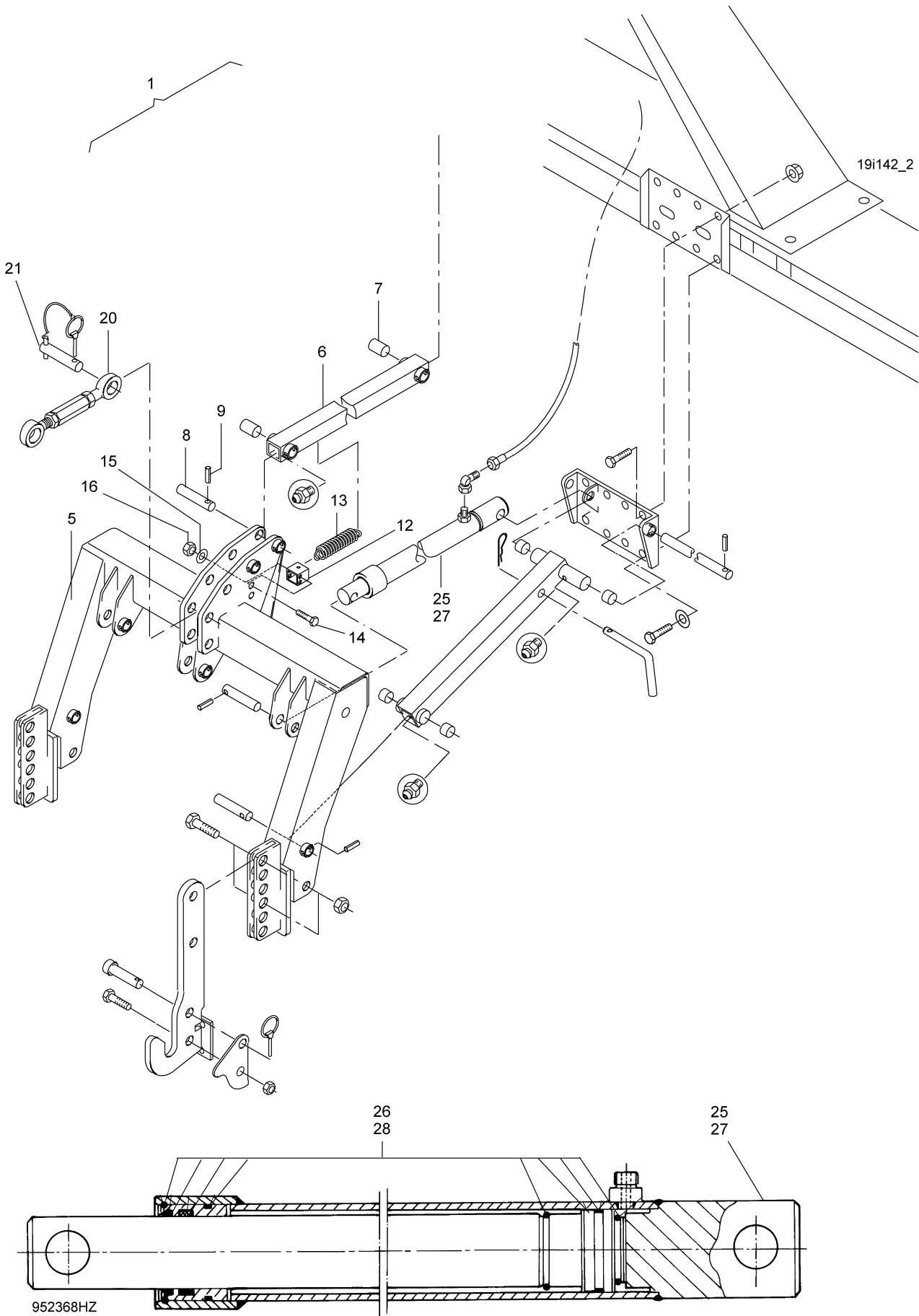



**12 Huckepack II bis 1400/1600 kg- Kupplungsbock, O.lenker, Hyd.-Zyl.**

Pos.	Teile-Nr.	Benennung	Anzahl
1	951710	Huckepack II	1
5	954502	KUPPLUNGSBOCK	1
6	954498	OBERLENKER II	1
7	DI202	Spannbuchse DIN 1498EG 25/32X50 55Si7	1
8	952704	BOLZEN KAT.II (FE//ZN12//C) RD 10278 25h9X135 C45+C	1
9	DI136	Spannstift ISO 8752 12X 60 St	1
12	954506	FEDERHALTER (FE//ZN12//C) 4KT-RO 10219-2 50X 50X 3X 50	1
13	HB073	Druckfeder 8,0X42,0X130	1
14	DB164	Sechskantschraube ISO 4014 10X 85 8.8 A	1
15	DF032	Scheibe ISO 7090 10,5X20X2 St A2G	1
16	DE211	Sicherungsmutter DIN 6927 M10 10	1
20	951932	OBERLENKER M 27	1
21	968153	OBERLENKERBOLZEN KAT.II (MB)	1
25	916503	HYD-ZYL E-45-380-610 (02) Bei Austausch gegen 926550 (Pos.27) müssen beide Zylinder ausgetauscht werden!	2
26	952368	DICHT-SATZ ZYL E-45	1
27	934129	HYD-ZYL E-50-380-610 (02) (MB) ab 04.2003 für Hubkraft bis 1600 Kg	2
28	926933	DICHT-SATZ ZYL E-50	1



**12a Huckepack II bis 1400/1600 kg- Unterlenker, Bock, Hydraulikteile**

Pos.	Teile-Nr.	Benennung	Anzahl
1	951714	UNTERLENKER	2
2	951718	BOCK RECHTS	1
3	951719	BOCK LINKS	1
4	951724	ZYL.FUSSBOLZEN (FE//ZN12//C) RD 10278 25h9X289,5 C45+C+QT	2
5	952704	BOLZEN KAT.II (FE//ZN12//C) RD 10278 25h9X135 C45+C	4
6	952705	ABSTECKBOLZEN (FE//ZN12//C) RD 669 20X 280 ST52-3K	1
7	DG045	Federstecker 1-fach 3 abgew.	1
8	DI136	Spannstift ISO 8752 12X 60 St	1
9	DI204	Spannbuchse DIN 1498EG 25/32X28 55Si7	1
10	CG017	Schmiernippel DIN 71412 AS 8X1 A3C	1
11	DC097	SECHSKANTSCHRAUBE 12X40	1
12	DC090	Sechskantschraube ISO 4017 12X 25 8.8 A	1
13	DF352	Sicherungsscheibe 12,4X27X1,8 FIZnL-480H	1
14	DE206	Sicherungsmutter DIN 6927 M12 10	1
18	954503	UNTERLENKERHAKEN BL 10029 20X130X 410 S355MC	2
19	951945	SICHERUNGSLASCHE (02) BL 10051 10X 78X 120 S355MC	2
20	952654	BOLZEN B1 16X 65X 6,5X 55 (FE//ZN12//C) BLZ 22341B 16X 65X 6,5X 55 41C	2
21	DG086	Klappstecker 6X22 A2G	2
22	DB096	Sechskantschraube ISO 4014 16X 60 8.8 A	1
23	DC144	SECHSKANTSCHRAUBE 20X60	1
24	DE085	Sicherungsmutter ISO 7042 M16 8 A2G	1
25	DE172	Sicherungsmutter ISO 7042 M20 10	1
30	GB029	Hydraulikschlauch DN 06 L = 800	2
31	GC034	Winkelverschr. L8	3
32	GC176	T-Reduzierung L8/L8/L12	1
33	GB042	Hydraulikschlauch DN 10 L = 1500	1
34	GD044	Drosselventil DN10 ES.12L/AS.M18X1,5	1
35	GD007	SVK-Stecker 7241-1A 12,5 IG-18X1,5 A3C	1
36	GD008	STAUBKAPPE	1
40	968153	OBERLENKERBOLZEN KAT.II (MB)	1
o.Abb.	ME502	Folie Schmierstellen Huckepack II	1

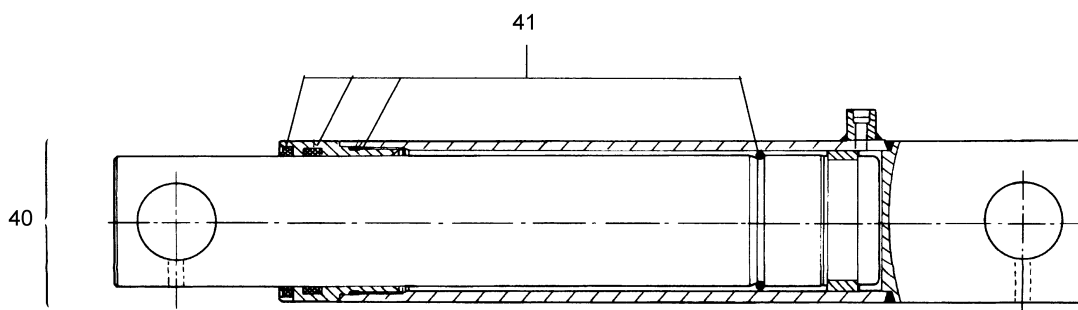
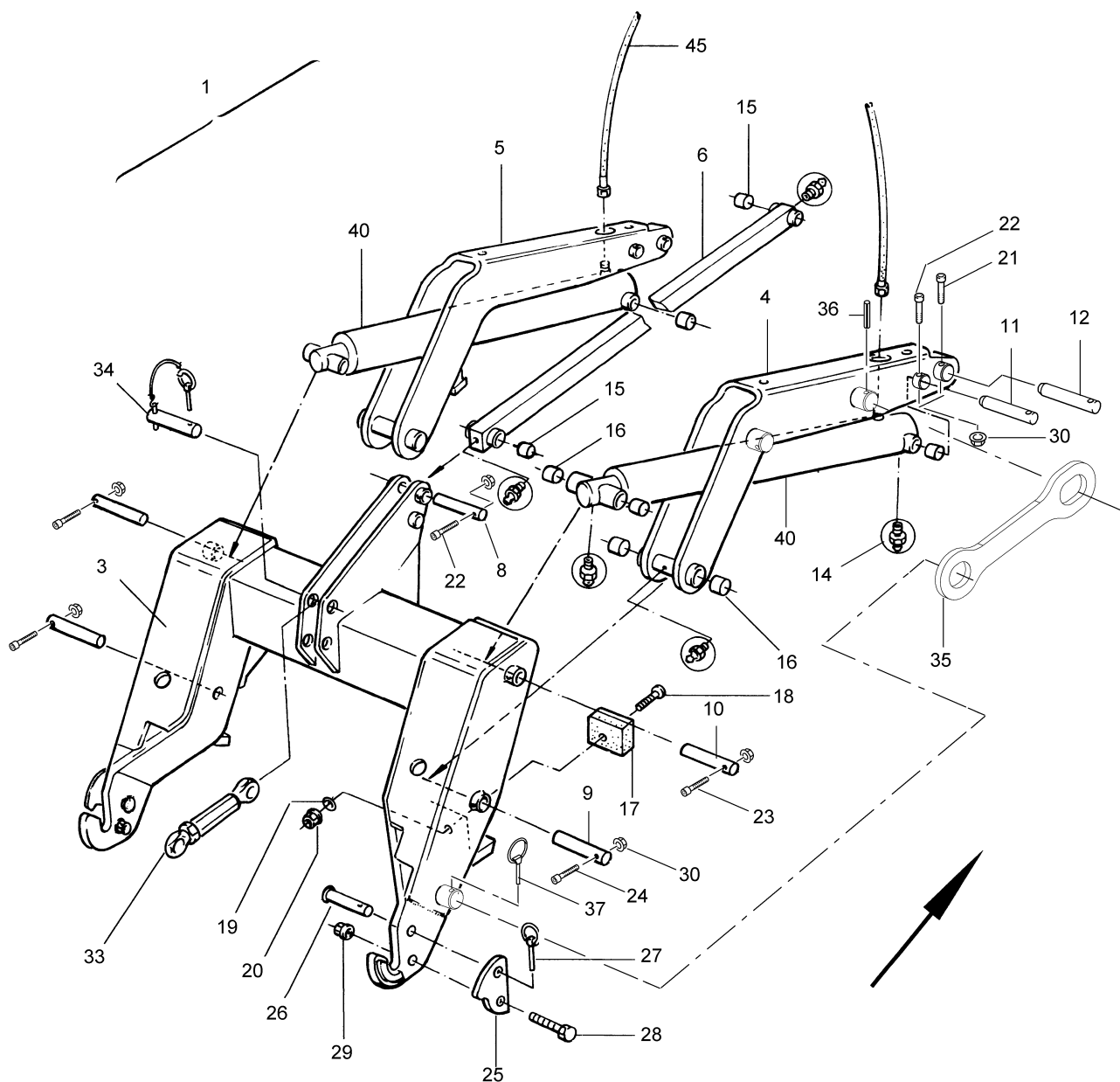

**13 Huckepack III über 1600 kg- Kupplungsbock, U.lenker, Hyd-Zyl.**

Pos.	Teile-Nr.	Benennung	Anzahl
1	961161	Huckepack 3	1
3	958069	KUPPLUNGSBOCK 3**	1
4	958070	UNTERLENKER RE. **	1
5	958071	UNTERLENKER LI. **	1
6	955520	OBERLENKER	1
8	952704	BOLZEN KAT.II (FE//ZN12//C) RD 10278 25h9X135 C45+C	1
9	957896	BOLZEN A1 40X230X12,5X 32 (FE//ZN12//C) RD 10278 40H9 34CrNiMo6+C+Q	2
10	952219	BOLZEN A1 25X230X12X 32 (FE//ZN12//C) RD 10278 25H9 C45+C	2
11	952221	BOLZEN A1 25X157,5X12X 12 (FE//ZN12//C) RD 10278 25H9 C45+C	2
12	957895	BOLZEN A1 40X157,5X12X 12 (FE//ZN12//C) RD 10278 40H9 34CrNiMo6+C+Q	2
14	CG017	Schmiernippel DIN 71412 AS 8X1 A3C	6
15	DI202	Spannbuchse DIN 1498EG 25/32X50 55Si7	1
16	DI204	Spannbuchse DIN 1498EG 25/32X28 55Si7	1
17	952453	ANSCHLAGPUFFER FL KUNST. 60X30X 80 PUR	2
18	DA268	Flachrundschrabe 603 8X 30 8.8 A2G	2
19	DF020	Scheibe ISO 7090 8,4X16X1,6 St A2G	2
20	DE029	SECHSKANTMUTTER M8	2
21	DA356	Zylinderschraube ISO 4762 12X 70 8.8 A2	2
22	DA371	Zylinderschraube ISO 4762 12X 55 8.8 A2	3
23	DA599	Zylinderschraube ISO 4762 12X 60 8.8 A2	2
24	DA543	Zylinderschraube ISO 4762 12X 90 8.8 A2	2
25	951945	SICHERUNGLASCH (02) BL 10051 10X 78X 120 S355MC	2
26	952654	BOLZEN B1 16X 65X 6,5X 55 (FE//ZN12//C) BLZ 22341B 16X 65X 6,5X 55 41C	2
27	DG086	Klappstecker 6X22 A2G	2
28	DB096	Sechskantschraube ISO 4014 16X 60 8.8 A	2
29	DE085	Sicherungsmutter ISO 7042 M16 8 A2G	2
30	DE082	Sicherungsmutter ISO 7042 M12 8 A2G	9
33	951932	OBERLENKER M 27	1
34	968153	OBERLENKERBOLZEN KAT.II (MB)	1
35	957918	SICHERUNGSBLECH (02) TEIL: BL 10051 15X100X 430 S355MC	2
36	DI225	Spannstift ISO 8752 12X 80 St	2
37	DG074	Klappstecker 11023 12X75 A2G	2
40	952235	HYD-ZYL E-65-380	2
41	FE017	Dichtsatz 952020	1
45	GB029	Hydraulikschlauch DN 06 L = 800	2

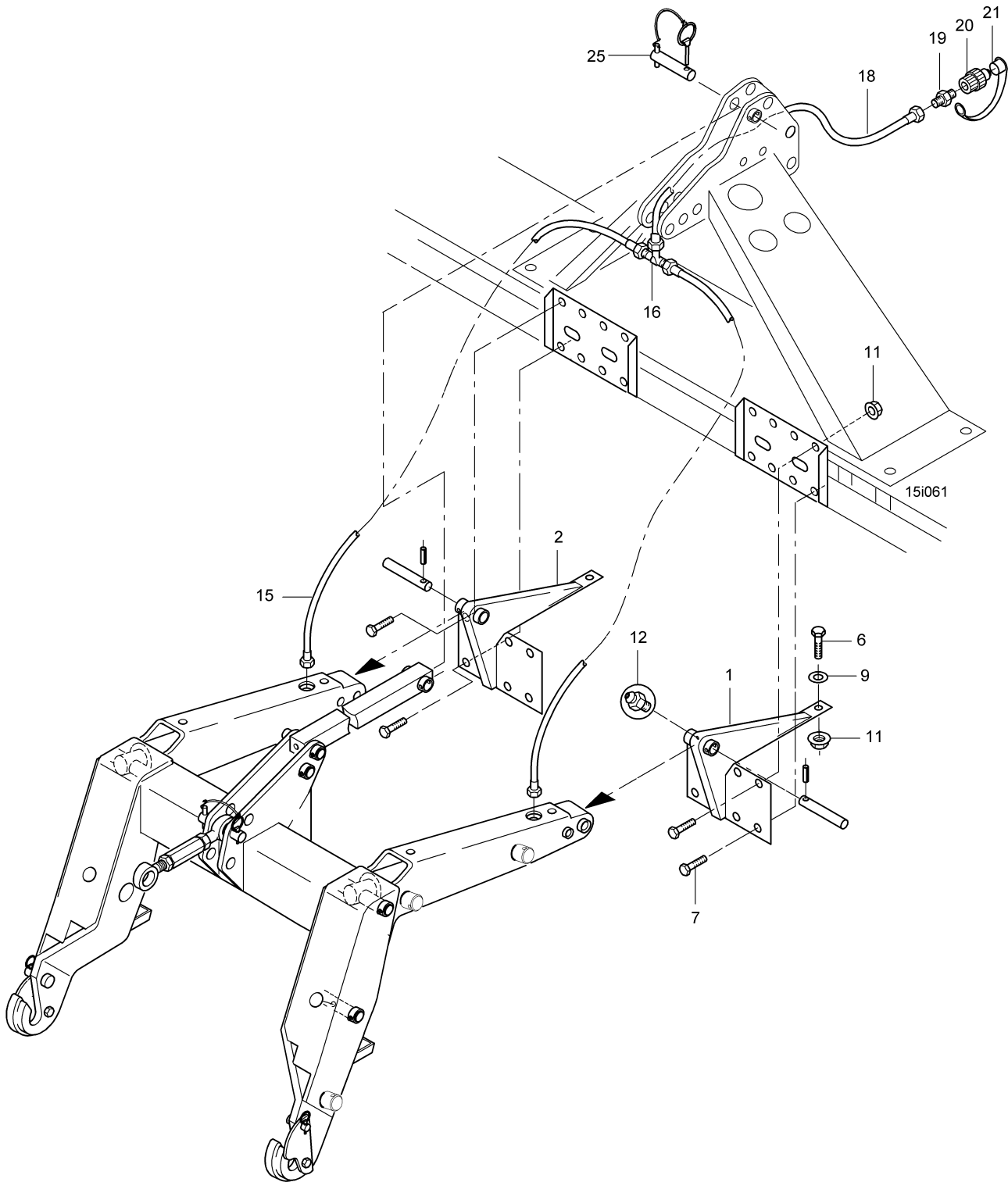

**13a Huckepack III über 1600 kg- Kuppelbock, Hydraulikteile**

Pos.	Teile-Nr.	Benennung	Anzahl
1	958072	KUPPELBOCK RE. KG **(02)	1
2	958073	KUPPELBOCK LI. KG**(02)	1
6	DB063	Sechskantschraube ISO 4014 12X 50 8.8 A	2
7	DC101	Sechskantschraube ISO 4017 12X 45 8.8 A	6
9	DF044	Scheibe ISO 7090 13X24X2,5 St A2G	2
11	DE206	Sicherungsmutter DIN 6927 M12 10	8
12	CG017	Schmiernippel DIN 71412 AS 8X1 A3C	1
15	GB029	Hydraulikschlauch DN 06 L = 800	2
16	GC176	T-Reduzierung L8/L8/L12	1
18	GB042	Hydraulikschlauch DN 10 L = 1500	1
19	GD044	Drosselventil DN10 ES.12L/AS.M18X1,5	1
20	GD007	SVK-Stecker 7241-1A 12,5 IG-18X1,5 A3C	1
21	GD008	STAUBKAPPE	1
25	968153	OBERLENKERBOLZEN KAT.II (MB)	1
o.Abb.	ME519	Folie Schmierstellen Huckepack III	1

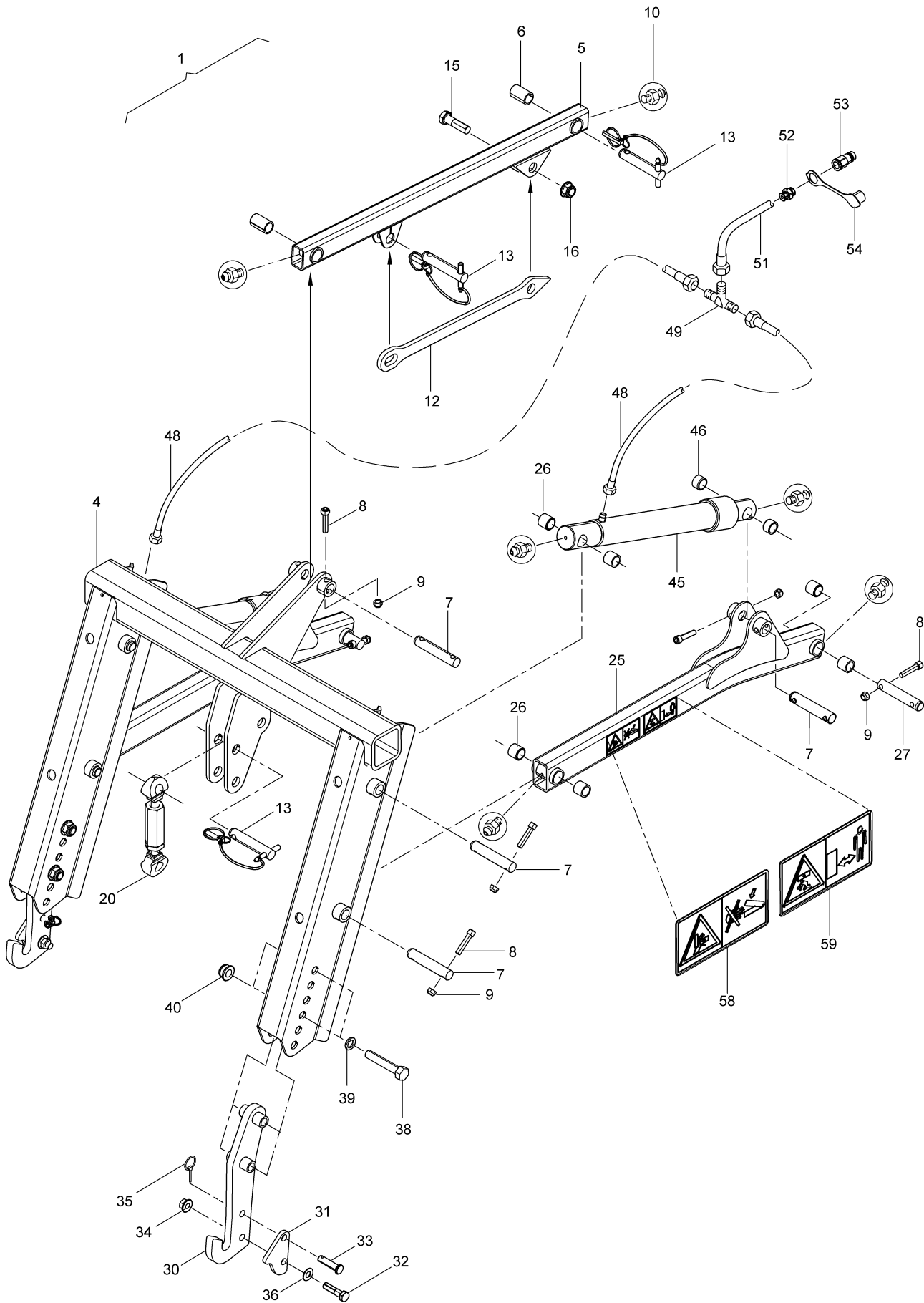



**14 Huckepack 2.1**

Pos.	Teile-Nr.	Benennung	Anzahl
1	964320	<b>Huckepack 2.1</b> bestehend aus:	1
4	968162	BOCK (02) (SB)	1
5	965291	OBERLENKER (02) (MB)	1
6	DI202	Spannbuchse DIN 1498EG 25/32X50 55Si7	2
7	952704	BOLZEN KAT.II (FE//ZN12//C) RD 10278 25h9X135 C45+C	7
8	DA371	Zylinderschraube ISO 4762 12X 55 8.8 A2	9
9	DE082	Sicherungsmutter ISO 7042 M12 8 A2G	9
10	CG017	Schmiernippel DIN 71412 AS 8X1 A3C	10
12	964321	SICHERUNGSTREBE BL 10051 12X 55X 584 S355MC	1
13	968153	OBERLENKERBOLZEN KAT.II (MB)	3
15	DB179	Sechskantschraube ISO 4014 24X 80 8.8 A	1
16	DE250	Sicherungsmutter DIN 985 M24 8 A2G	1
20	951932	OBERLENKER M 27	1
25	964328	UNTERLENKER (SB)	2
26	DI204	Spannbuchse DIN 1498EG 25/32X28 55Si7	12
27	952221	BOLZEN A1 25X157,5X12X 12 (FE//ZN12//C) RD 10278 25H9 C45+C	2
30	964330	HAKEN (SB)	2
31	951945	SICHERUNGSLASCHE (02) BL 10051 10X 78X 120 S355MC	2
32	DB096	Sechskantschraube ISO 4014 16X 60 8.8 A	2
33	952654	BOLZEN B1 16X 65X 6,5X 55 (FE//ZN12//C) BLZ 22341B 16X 65X 6,5X 55 41C	2
34	DE085	Sicherungsmutter ISO 7042 M16 8 A2G	2
35	DG086	Klappstecker 6X22 A2G	2
36	DF069	Scheibe 16X32X2 St A2G	2
38	DB203	Sechskantschraube ISO 4014 20X110 8.8 A2G	4
39	DF092	Scheibe DIN 1441 21X32X4 St	4
40	DE319	Sicherungsmutter DIN 6926 M20 8 A2G	4
45	934129	HYD-ZYL E-50-380-610 (02) (MB)	2
46	DI214	Spannbuchse DIN 1498EG 25/32X20 55Si7	4
48	GB101	Hydraulikschlauch DN 06 L = 1250	2
49	GC176	T-Reduzierung L8/L8/L12	1
51	GB042	Hydraulikschlauch DN 10 L = 1500	1
52	GD044	Drosselventil DN10 ES.12L/AS.M18X1,5	1
53	GD007	SVK-Stecker 7241-1A 12,5 IG-18X1,5 A3C	1
54	GD008	STAUBKAPPE	1
58	MD078	Folie Quetschgefahr d. bewegbare Teile Warnbildzeichen	2
59	MD089	Folie Abstand bei angehobenen Teilen Warnbildzeichen	2
o.Abb.	ME578	Folie Schmierstellen Huckepack 2.1	1

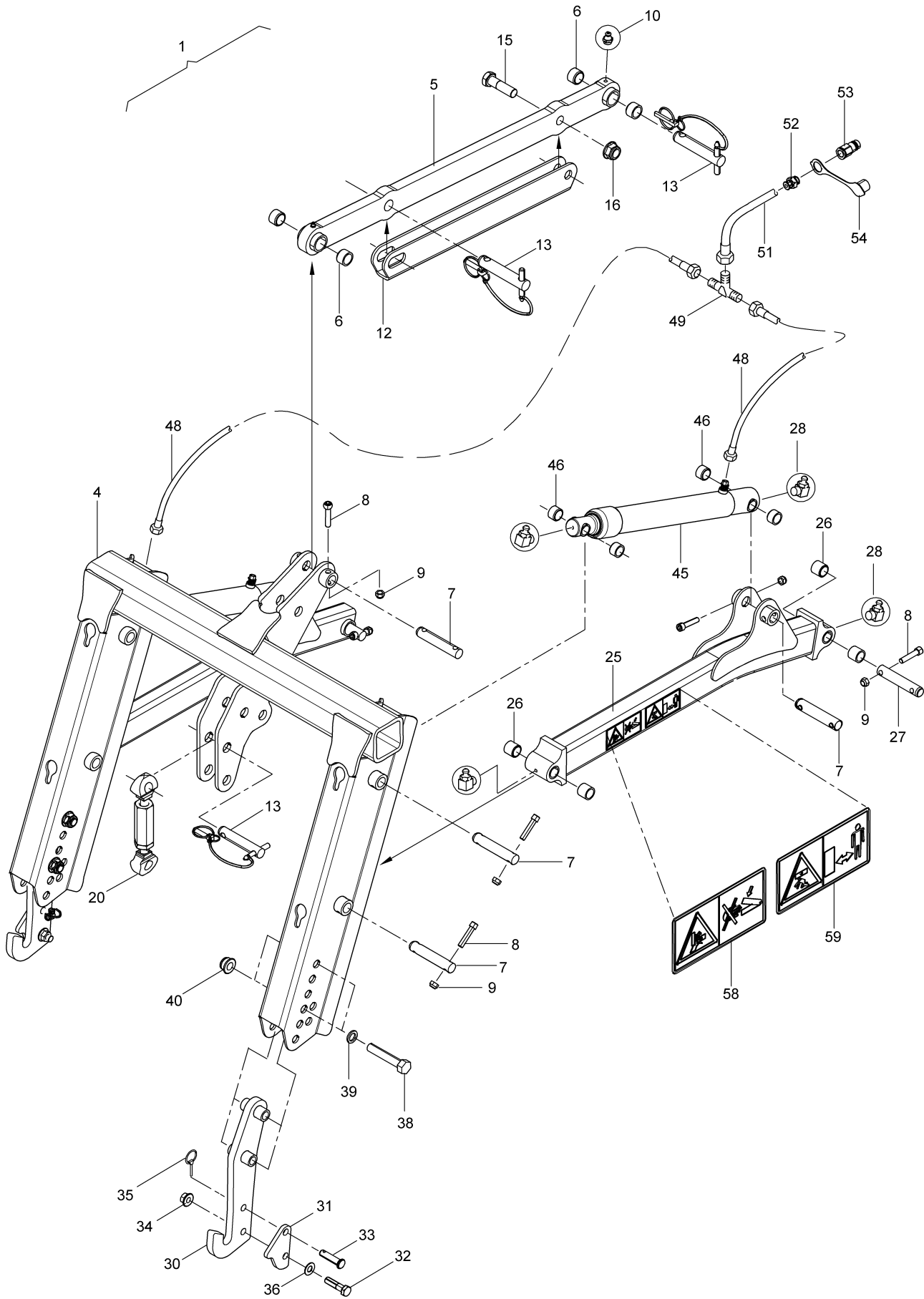



## 14a Huckepack 2.1 - ab 03.2006

Pos.	Teile-Nr.	Benennung	Anzahl
1	964320	<b>Huckepack 2.1</b> bestehend aus:	1
4	968162	BOCK (02) (SB)	1
5	965292	OBERLENKERBLECH (SB)	1
6	DI322	Spannbuchse DIN 1498EG 25/32X25 55Si7	4
7	952704	BOLZEN KAT.II (FE//ZN12//C) RD 10278 25h9X135 C45+C	7
8	DA371	Zylinderschraube ISO 4762 12X 55 8.8 A2	9
9	DE082	Sicherungsmutter ISO 7042 M12 8 A2G	9
10	CG017	Schmiernippel DIN 71412 AS 8X1 A3C	2
12	965294	SICHERUNGSSTREBE (02)	1
13	968153	OBERLENKERBOLZEN KAT.II (MB)	3
15	DB179	Sechskantschraube ISO 4014 24X 80 8.8 A	1
16	DE250	Sicherungsmutter DIN 985 M24 8 A2G	1
20	951932	OBERLENKER M 27	1
25	964328	UNTERLENKER (SB)	2
26	DI204	Spannbuchse DIN 1498EG 25/32X28 55Si7	8
27	952221	BOLZEN A1 25X157,5X12X 12 (FE//ZN12//C) RD 10278 25H9 C45+C	2
28	CG023	Schmiernippel DIN 71412 CS 8X1	8
30	964330	HAKEN (SB)	2
31	951945	SICHERUNGSLASCHE (02) BL 10051 10X 78X 120 S355MC	2
32	DB096	Sechskantschraube ISO 4014 16X 60 8.8 A	2
33	952654	BOLZEN B1 16X 65X 6,5X 55 (FE//ZN12//C) BLZ 22341B 16X 65X 6,5X 55 41C	2
34	DE085	Sicherungsmutter ISO 7042 M16 8 A2G	2
35	DG086	Klappstecker 6X22 A2G	2
36	DF069	Scheibe 16X32X2 St A2G	2
38	DB203	Sechskantschraube ISO 4014 20X110 8.8 A2G	4
39	DF092	Scheibe DIN 1441 21X32X4 St	4
40	DE319	Sicherungsmutter DIN 6926 M20 8 A2G	4
45	934129	HYD-ZYL E-50-380-610 (02) (MB)	2
46	DI214	Spannbuchse DIN 1498EG 25/32X20 55Si7	8
48	GB049	Hydraulikschlauch DN 06 L = 650	2
49	GC176	T-Reduzierung L8/L8/L12	1
51	GB042	Hydraulikschlauch DN 10 L = 1500	1
52	GD044	Drosselventil DN10 ES.12L/AS.M18X1,5	1
53	GD007	SVK-Stecker 7241-1A 12,5 IG-18X1,5 A3C	1
54	GD008	STAUBKAPPE	1
58	MD078	Folie Quetschgefahr d. bewegbare Teile Warnbildzeichen	2
59	MD089	Folie Abstand bei angehobenen Teilen Warnbildzeichen	2
o.Abb.	ME578	Folie Schmierstellen Huckepack 2.1	1
o.Abb.	ID230	Kapststopfen 260 Q 90905	2

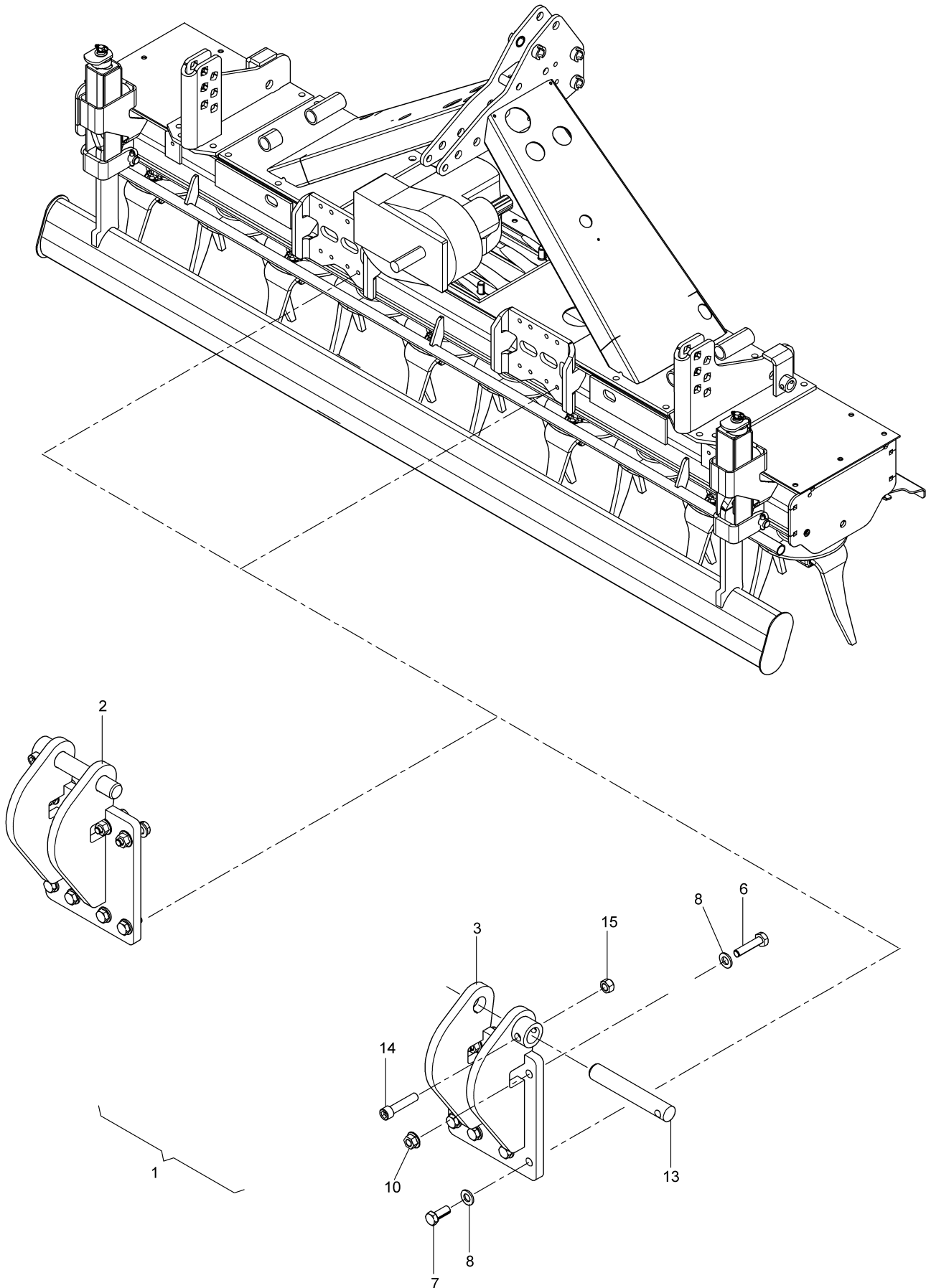



## 14b Anbauteile für Huckepack 2.1

Pos.	Teile-Nr.	Benennung	Anzahl
1	NML	<b>NICHT MEHR LIEFERBAR</b> bestehend aus:	1
2	964590	BOCK LI. (02) (SB) MIT 964591 FERTIGEN	1
3	964591	BOCK RE. (02) (SB) MIT 964590 FERTIGEN	1
6	DB063	Sechskantschraube ISO 4014 12X 50 8.8 A	8
7	DC093	SECHSKANTSCHRAUBE 12X30	8
8	DF044	Scheibe ISO 7090 13X24X2,5 St A2G	16
10	DE202	Sicherungsmutter M12 10 FIZnL-480H (Sperrzahn)	8
13	952221	BOLZEN A1 25X157,5X12X 12 (FE//Zn12//C) RD 10278 25H9 C45+C	2
14	DA371	Zylinderschraube ISO 4762 12X 55 8.8 A2	2
15	DE082	Sicherungsmutter ISO 7042 M12 8 A2G	2

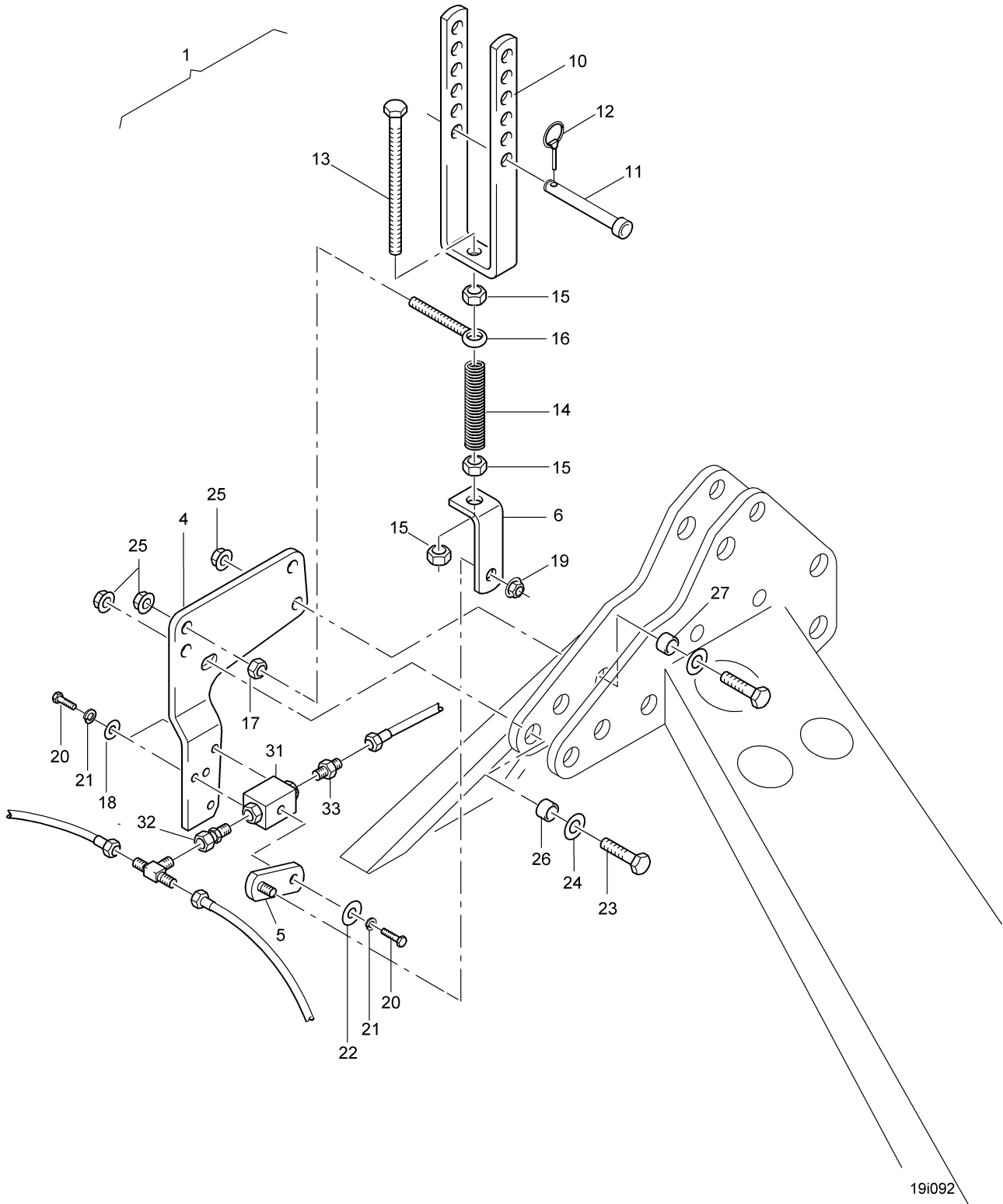

191092

**15 Hydr. Hubbegrenzung zum Huckepack**

Pos.	Teile-Nr.	Benennung	Anzahl
1	951910	Hydraulische Hubbegrenzung bestehend aus:	1
4	951908	#VENTILHALTER (11) BL 10051 5X178X 250 S235JR	1
5	950110	ARM (FE//ZN12//C) (SB) RE/KG-1	1
6	951911	WINKEL (FE//ZN12//C) FL 1017 20X 5X 88 ST37	1
10	966223	U-BUEGEL TEIL: BL 10051 6X 25X 761 S355MC	1
11	DK086	Bolzen 12X 95X 5	1
12	DG075	Klappstecker 4X27	1
13	DC272	Sechskantschraube ISO 4017 10X150 8.8 A	1
14	HB042	Druckfeder 2,0X14,8X 89	1
15	DE032	Sechskantmutter ISO 4032 M10 8 A2G	3
16	DA031	Augenschraube 444LB 12X 65 4.6 A2G	1
17	DE038	Sechskantmutter ISO 4032 M12 8 A2G	1
18	DF008	Scheibe DIN 7349 5,3X15X2 St A2G	2
19	DE210	Sicherungsmutter DIN 6927 M 8 8 A2G	1
20	DC005	Sechskantschraube ISO 4017 5X 12 8.8 A	3
21	DF132	Federring DIN 128A 5 FST A2G	3
22	DF180	Scheibe ISO 7094 6,6X22X2 St A2G	1
23	DC095	SECHSKANTSCHRAUBE 12X35	2
24	DF056	Scheibe ISO 7093-1 13X37X3 St A2G	2
25	DE206	Sicherungsmutter DIN 6927 M12 10	3
26	957499	DISTANZRING 21 (FE//ZN12//C) RO 10305 20X3 X 10 S235G2T	1
27	957600	DISTANZRING 26 (FE//ZN12//C) RO 10305 25X5 X 10 S235G2T	1
31	3337600	BLOCKKUGELHAHN BK DN 6	1
32	GC056	Einschraubverschr. L12XM18X1,5	1
33	GC080	Einschraubverschr. L12XM18X1,5	1

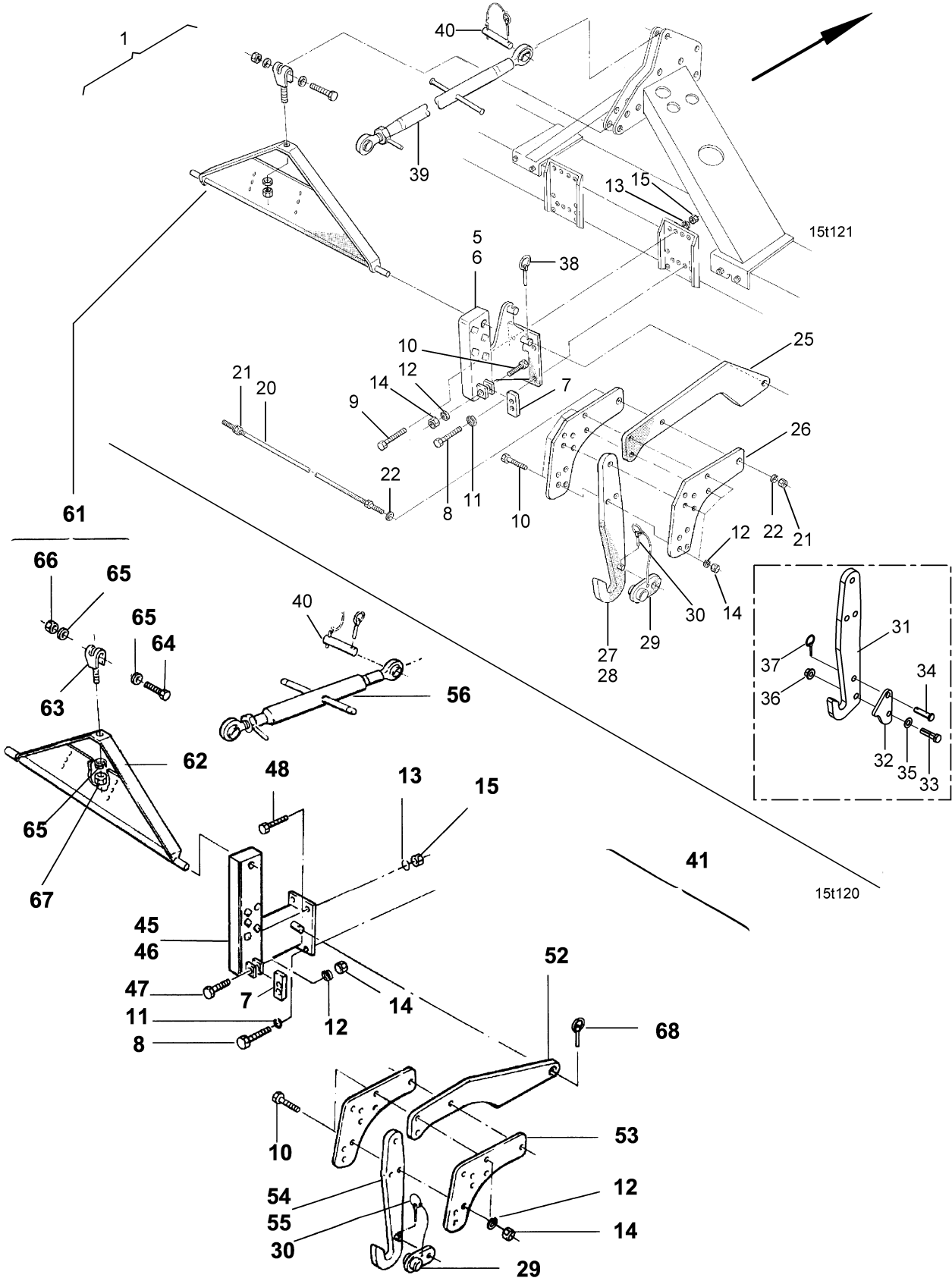





## 16 Verstellbare Kupplungsteile für KW-, RP-, PW-Säkombinationen

Pos.	Teile-Nr.	Benennung	Anzahl
1	NML	<b>NICHT MEHR LIEFERBAR</b>	1
		KG/KE-RP-D8	
5	3804210	ABSTUETZUNG MITTE LI. RE/RP 602	1
6	3805210	ABSTUETZUNG MITTE RE. RE/RP 602	1
7	6522100	AUFLAGEEISEN ABSTUETZUNG RUETTELEGGE	2
8	DC090	Sechskantschraube ISO 4017 12X 25 8.8 A	1
9	DC097	SECHSKANTSCHRAUBE 12X40	1
10	DB096	Sechskantschraube ISO 4014 16X 60 8.8 A	2
11	DF352	Sicherungsscheibe 12,4X27X1,8 FIZnL-480H	1
12	DF156	FEDERRING 16	1
13	DF044	Scheibe ISO 7090 13X24X2,5 St A2G	1
14	DE045	Sechskantmutter ISO 4032 M16 8 A2G	1
15	DE082	Sicherungsmutter ISO 7042 M12 8 A2G	1
20	950245	VERBINDUNGSWELLE (FE//ZN12//C) RD 10278 22h9X940 S355J2G3C+C	1
21	DE055	Sechskantmutter ISO 8673 M22X1,5 8 A2G	1
22	DF097	Scheibe DIN 1441 23X34X4 St A2G	1
25	950243	UNTERLENKERARM (11) BL 10029 20X220X 860 S355MC	2
26	950244	EINSTELLBLECH (11) BL 10051 10X315X 349 S355MC	4
27	0000100	#	1
28	0000100	#	1
		Pos.27 und 28 nicht mehr lieferbar	
29	6309300	<b>SICHERUNGSLASCHE</b>	4
30	DG030	Klappstecker DIN 11023 5X32 A2G	4
31	962340	VERSTELLHAKEN (11) BL 10029 20X117X 520 S355J2G	2
		Pos. 32-37 mitbestellen	
32	951945	SICHERUNGSLASCHE (02) BL 10051 10X 78X 120 S355MC	2
34	952654	BOLZEN B1 16X 65X 6,5X 55 (FE//ZN12//C) BLZ 22341B 16X 65X 6,5X 55 41C	2
35	DF069	Scheibe 16X32X2 St A2G	2
36	DE085	Sicherungsmutter ISO 7042 M16 8 A2G	2
37	DG086	Klappstecker 6X22 A2G	2
38	DG084	Klappstecker 11023 10X55 A2G	2
39	950246	OBERLENKER M30 KAT.II ROHRLAENGE = 1150MM	1
40	968153	OBERLENKERBOLZEN KAT.II (MB)	2
41	<b>6291010</b>	<b>Kupplungsteile PW420 D9 - VE/RE/KE/KG</b>	1
45	6875100	VERLAENGERTE ABSTUETZUNG II RE. RE	1
46	6876100	VERLAENGERTE ABSTUETZUNG II LI. RE	1
47	DB094	Sechskantschraube ISO 4014 16X 55 8.8 A	1
48	DC095	SECHSKANTSCHRAUBE 12X35	1
52	6536100	UNTERLENKERARM RE/PW 420	2
53	6535100	EINSTELLBLECH (11) BL 10051 10 S235JR	4
54	6782100	VERSTELLHAKEN RE. RE/PW420	1
55	6783100	VERSTELLHAKEN LI. RE/PW420	1
56	EL055	Oberlenker Kat.II PW420 980-1210 mm Ro. L= 850	1
		980-1210mm	
61	6877100	SPANNRAHMEN II KPL. RE,KG/KE-1	1
62	6878100	SPANNRAHMEN II RE,KG/KE-1	1
63	6540100	SPANNSCHRAUBE A2G (FE//ZN12//C) F.SPANNRAHMEN	1
64	DB114	Sechskantschraube ISO 4014 20X100 10.9	1
65	DF094	Scheibe ISO 7090 21X37X3 St A2G	1
66	DE050	Sechskantmutter ISO 4032 M20 8 A2G	1
67	DE172	Sicherungsmutter ISO 7042 M20 10	1
68	DG033	Klappstecker 11023 10X45 A2G	2





## 17 Striegelhalterahmen - RP302 / KW302

Pos.	Teile-Nr.	Benennung	Anzahl
1	950704	<b>Striegelhalterraahmen</b> bestehend aus:	1
3	950708	#STRIEGELH.RAHMEN RP302 (SB) (02) L=3000	1
5	950707	LAGERPLATTE (02) bis 2003	2
5a	967195	#HALTER (02) (SB) ab 2004	2
7	950628	DISTANZBUCHSE (FE//ZN12//C) RO 2440 17,2X2,35X 30	4
10	DB043	Sechskantschraube ISO 4014 10X 65 8.8 A	4
11	DF346	Sicherungsscheibe 10,2X22X1,6 FIZnL-480H	4
12	DE032	Sechskantmutter ISO 4032 M10 8 A2G	4
15	964357	BOLZEN (MB)	2
18	3466110	OBERLENKER M27 KAT.II (FE//ZN12//C) 490- 730MM	1
19	968153	OBERLENKERBOLZEN KAT.II (MB)	1



Gelenkwelle  
PTO drive shaft  
Transmission

W2400-SD25-710-K92/4

Bestell-Nr.  
Part No.  
Référence

691091

Zeichnungs-Nr.  
Drawing No.  
Réf. du plan

18279

Datum  
Date  
Date

10.01.2006

Seite  
Page  
Page

1

von  
of  
de

1

für Kunde  
for customer  
pour client

Amazone

Kundenzeichnungs-Nr.  
Customer drawing No.  
Réf. du plan client

EJ 436

Maschinenart  
Machine  
Machine

Kreiselegge

Type  
Type  
Type

KE 253-140 / KE 303-140

KE 303-170 / KE 403-170



Gelenkwelle  
PTO drive shaft  
Transmission

W2400-SD25-710-K92/4

Bestell-Nr.  
Part No.  
Référence

693310

Zeichnungs-Nr.  
Drawing No.  
Réf. du plan

18644

Datum  
Date  
Date

10.01.2006

Seite  
Page  
Page

1

von  
of  
de

1

für Kunde  
for customer  
pour client

Amazone

Kundenzeichnungs-Nr.  
Customer drawing No.  
Réf. du plan client

EJ 437

Maschinenart  
Machine  
Machine

Kreiselegge

Type  
Type  
Type

KE 253-140 / KE 303-140

KE 303-170 / KE 403-170

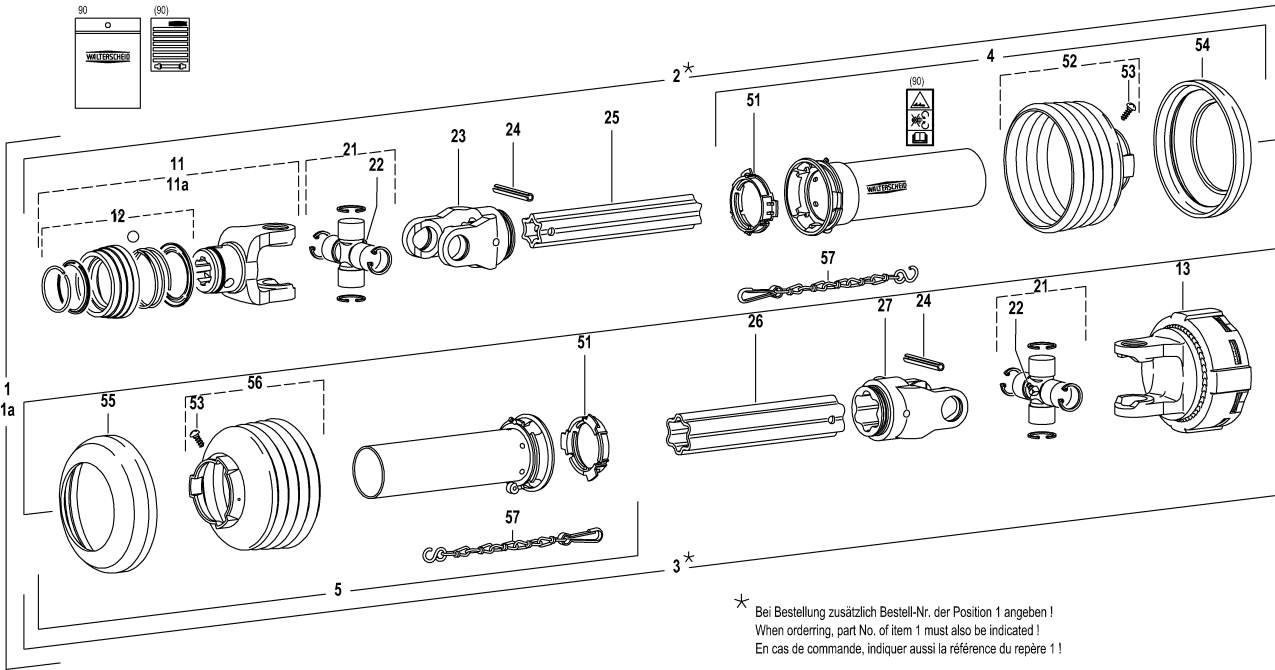

**18 Gelenkwellen GW W2400-SD25- 710-K92/4**

Pos.	Teile-Nr.	Benennung	Anzahl
1	EJ436	Gelenkwelle Walterscheid W2400 710 mm 1 3/8 Zoll, 6teilig, mit Reibkupplun 691091	1
1a	EJ437	GW W30/30-2400- 710-RK/AG-SHR 1 3/8 ZOLL(21)/1 3/4 ZOLL(6)-K92/4 693310	1
4	Y368514	Aeussere Schutzhaelfte 55mm kuerzen SDH25-A550-852507-K	1
5	Y375620	Innere Schutzhaelfte 60mm kuerzen SDH25-J550-852608-K	1
11	Y133836	ASGE-Gabel kpl. ASGE2400-1 3/8Zoll(6) nur EJ436	1
11a	Y133844	ASGE-Gabel kpl. ASGE2400-1 3/8Zoll(21) nur EJ437	1
12	Y135048	ASE-Verschluss kpl. Groesse B	1
13	Y118846	Reibkupplung K92/4-2400 1 3/4Z(6) 1350Nm drehsinnunabhaengig	1
21	Y312410	Kreuzgarnitur kpl.	2
22	Y084099	Kegelschmiernippel 71412 B M8X1	2
23	Y356905	Rillengabel RG 2400-S4	1
24	Y020617	Spannstift ISO 8752 10X80	2
25	Y134940	Profilrohr S4LH-680 60mm kuerzen	1
26	Y017660	Profilrohr S5-1000 auf 435 mm kuerzen	1
27	Y356906	Rillengabel RG 2400-S5	1
51	Y087276	Gleitring	2
52	Y365367	Schutztrichter n= Rippenanzahl n=RP7	1
53	Y365305	Schraube 3,5X9,5	2
54	Y359471	Stützring D=165	1
55	Y359474	Stützring D=191	1
56	Y365388	Schutztrichter n= Rippenanzahl n=RP8	1
57	Y044321	Haltekette	2
90	Y118745	BA u.Gefahrenhinweis-Aufkleber	1



Gelenkwelle  
PTO drive shaft  
Transmission

P500-PG20-710-EK64/22R

Bestell-Nr.  
Part No.  
Référence

692297

Zeichnungs-Nr.  
Drawing No.  
Réf. du plan

18598

Datum  
Date  
Date

10.01.2006

Seite  
Page  
Page

1

von  
of  
de

1

für Kunde  
for customer  
pour client

Amazone

Kundenzeichnungs-Nr.  
Customer drawing No.  
Réf. du plan client

EJ 425

Maschinenart  
Machine  
Machine

Kreiselgrubber

Type  
Type  
Type

KE 303-170 / KE 403-170

KE 303-Super/KE 403-Super



Gelenkwelle  
PTO drive shaft  
Transmission

P500-PG20-710-EK64/22R

Bestell-Nr.  
Part No.  
Référence

692315

Zeichnungs-Nr.  
Drawing No.  
Réf. du plan

18601

Datum  
Date  
Date

10.01.2006

Seite  
Page  
Page

1

von  
of  
de

1

für Kunde  
for customer  
pour client

Amazone

Kundenzeichnungs-Nr.  
Customer drawing No.  
Réf. du plan client

EJ 426

Maschinenart  
Machine  
Machine

Kreiselgrubber

Type  
Type  
Type

KE 303-170 / KE 403-170

KE 303-Super/KE 403-Super



Gelenkwelle  
PTO drive shaft  
Transmission

P500-PG20-710-EK64/22R

Bestell-Nr.  
Part No.  
Référence

692318

Zeichnungs-Nr.  
Drawing No.  
Réf. du plan

18603

Datum  
Date  
Date

10.01.2006

Seite  
Page  
Page

1

von  
of  
de

1

für Kunde  
for customer  
pour client

Amazone

Kundenzeichnungs-Nr.  
Customer drawing No.  
Réf. du plan client

EJ 427

Maschinenart  
Machine  
Machine

Kreiselgrubber

Type  
Type  
Type

KE 303-170 / KE 403-170

KE 303-Super/KE 403-Super



Gelenkwelle  
PTO drive shaft  
Transmission

P500-PG20-710-EK64/22R

Bestell-Nr.  
Part No.  
Référence

692320

Zeichnungs-Nr.  
Drawing No.  
Réf. du plan

18604

Datum  
Date  
Date

10.01.2006

Seite  
Page  
Page

1

von  
of  
de

1

für Kunde  
for customer  
pour client

Amazone

Kundenzeichnungs-Nr.  
Customer drawing No.  
Réf. du plan client

EJ 428

Maschinenart  
Machine  
Machine

Kreiselgrubber

Type  
Type  
Type

KE 303-170 / KE 403-170

KE 303-Super/KE 403-Super

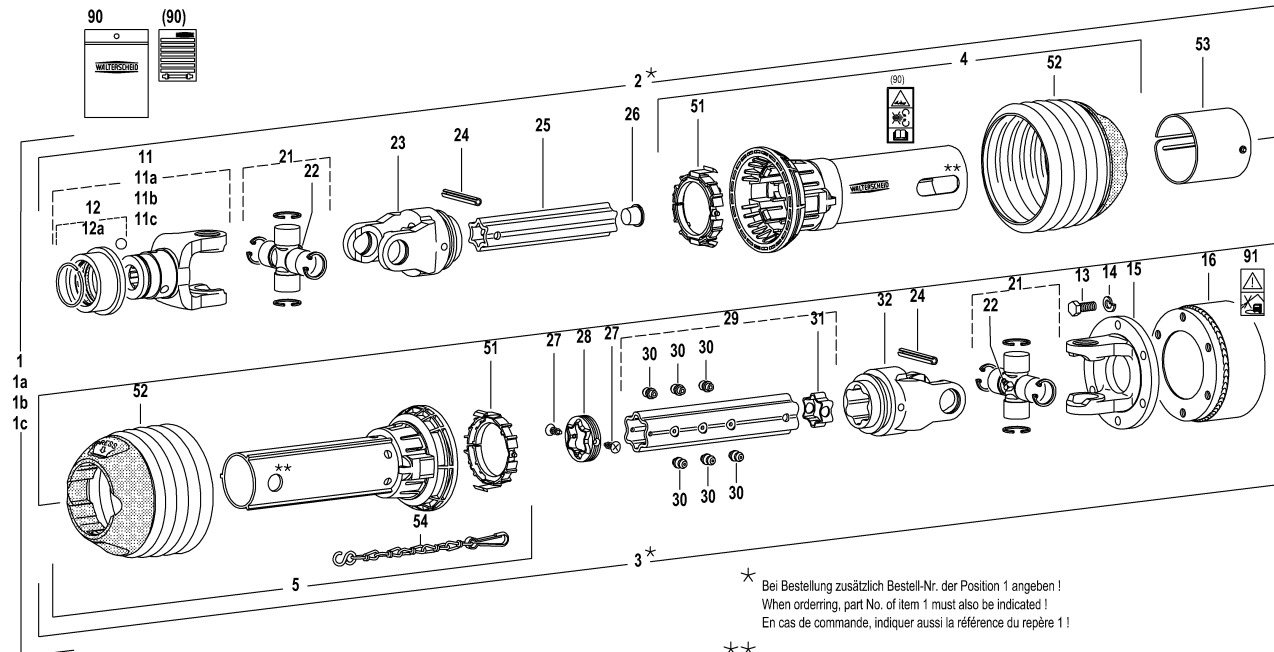

**18a Gelenkwellen GW P 500-PG20- 710-EK64/2R 250H**

Pos.	Teile-Nr.	Benennung	Anzahl
1	EJ425	Gelenkwelle Walterscheid P500, 710 mm 1 3/8 Zoll, 6teilig mit Nockenschaltk 692297	1
1a	EJ426	Gelenkwelle Walterscheid P500, 710 mm 1 3/8 Zoll, 21teilig mit Nockenschalt 692315	1
1b	EJ427	Gelenkwelle Walterscheid P500, 710 mm 1 3/4 Zoll, 6teilig mit Nockenschaltk 692318	1
1c	EJ428	Gelenkwelle Walterscheid P500, 710 mm 1 3/4 Zoll, 20teilig mit Nockenschalt 692320	1
4	Y116126	Schutzhaelfte aussen PG-ROHR 485mm kuerzen	1
5	Y116127	Schutzhaelfte innen PGH20-J1000-862405K PG-ROHR 555mm kuerzen	1
11	Y362428	ASG-Gabel 2500 1 3/8Zoll(6) nur EJ425	1
11a	Y362430	ASG-Gabel 2500 1 3/8Zoll(21) nur EJ426	1
11b	Y362432	ASG-Gabel 2500 1 3/4Zoll(6) nur EJ427	1
11c	Y362434	ASG-Gabel-Sti 2500 1 3/4Zoll(20) nur EJ428	1
12	Y369915	AS-Verschluss kpl. Groesse C nur EJ425 , EJ426	1
12a	Y369916	AS-Verschluss kpl. Groesse C Rechtsdrehsinn nur EJ427 , EJ428	1
13	DC093	SECHSKANTSCHRAUBE 12X30	6
14	DF352	Sicherungsscheibe 12,4X27X1,8 FIZnL-480H	6
15	Y317807	Flanschgabel 2500-TK138/12(6)	1
16	Y129931	NOCKENSCHALTKUPPLUNG EK64/22R KNP 1 3/4-6H CC TK138	1
21	Y121145	Kreuzgarnitur 2500 P	2
22	Y084099	Kegelschmiernippel 71412 B M8X1	2
23	Y125356	Rillengabel RG P500-S4	1
24	DI183	Spannstift ISO 8752 10X 90 St	2
25	Y134940	Profilrohr S4LH-680 60mm kuerzen	1
26	Y043537	Kappe 28 L	1
27	NML	NICHT MEHR LIEFERBAR	2
28	Y123019	Dichtring f. Aussenprofil S5	1
29	Y127167	Profilrohr S5-535 mit Schmiernippel	1
30	Y380371	Schlagschmiernippel 4,6	6
31	Y691436	Stopfen S5	1
32	Y125321	Rillengabel RG P500-S5	1
51	Y117229	Gleitring	2
52	Y120025	Schutztrichter RP 5	2
53	Y198303	Abdeckung	1
54	Y044321	Haltekette	1
90	Y126971	BA u.Gefahrenhinweis-Aufkleber	1
91	Y117291	Verbotsaufkleber - Hochdruckreiniger	1



Notizen:





Notizen:

---

**Zentrales Ersatzteillager  
Postfach 51  
49202 Hasbergen-Gaste**

**Tel.: 05405/501-290  
Fax: 05405/501-106  
e-mail: [ET@amazone.de](mailto:ET@amazone.de)  
http: [www.amazone.de](http://www.amazone.de)**

---

**Zweigwerke: D-27794 Hude - F-57602 Forbach  
Werksniederlassung in England und Frankreich**

**Fabriken für Mineraldüngerstreuer, Feldspritzen, Sämaschinen,  
Bodenbearbeitungsmaschinen, Mehrzweck-Lagerhallen und Kommunalgeräte**