

Ersatzteilliste

D8-25-30-40 Super/D8-20-25-30 Special

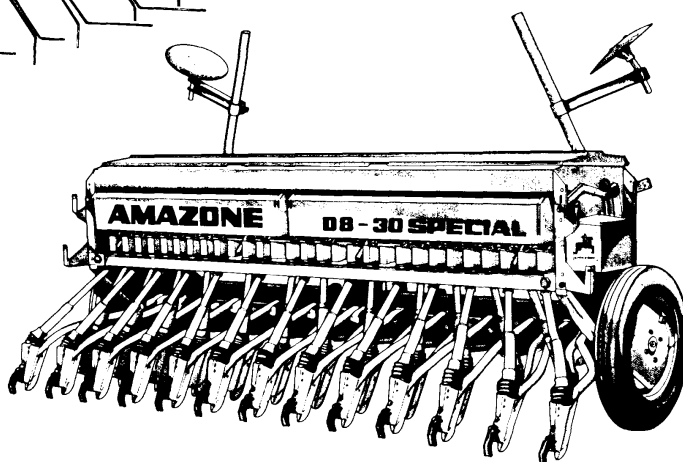
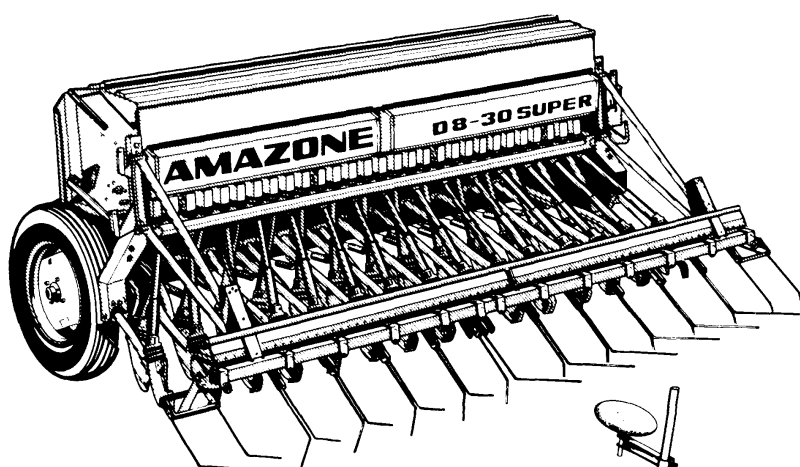

MH050

DE547*11.86

Printed in Germany

27.09.08





Notizen:



Nr.	Bezeichnung	Seite
1	Ober-/ Unterlenker, Kupplungselemente, Umrüstsatz: Kat.II=>Kat.I + Kat.I=>Kat.II	2
2	Spuranreisserträger D8-25/30 Super, Seil Scheibenspuranreisser D8 Super	4
3	Spuranreisserträger D8-40 Super, Seil	6
4	Spuranreisserträger D8-20/25/30 Special, Seil	8
5	Scheibenspuranreisser D8 Special, Hakenspuranreisser D8 Special	10
6	Umlenkhebel für Spuranreisser D8 Special	12
7	Rührwelle	14
8	Antrieb: Stufenloses Getriebe	16
9	Antrieb: Kettenspanner, Antriebskette	18
10	Stufenloses Getriebe	20
11	Säwelle	22
12	Bodenklappenwelle	24
13	Anbauteile am Grundrahmen	26
14	Trichterschiene, Abdrehmulde	28
15	Saatkastendeckel D8 Super, D8 Special	30
16	Fahrwerk und Bereifung D8-25/30	32
16a	Fahrwerk II D8-25/30 Super ab Masch.-Nr. 115951	34
17	Fahrwerk und Bereifung D8-40 Super, Terra-Bereifung	36
18	Fahrwerk und Bereifung D8-20/25/30 Special	38
19	K-Schareinheiten, K-Scharkörper	40
20	Kompaktschare D8 Super/Special	42
21	1. Kompaktschar aussen D8 Super	44
22	Bandsaatschuhe, Tiefsaatschuh, Grasnachsaatschuh, Tiefenbegrenzer, Radspurlo	46
22a	Verschleisschutzschuh	48
23	Rollschare mit geprägter Scheibe D8 Super	50
24	Rollschar mit geprägter Scheibe D8 Super	52
25	1. Rollschar aussen D8 Super	54
26	Tiefenbegrenzer für Rollschare, Steinklemmsicherung für Rollschare	56
27	Zentrale Schardruckverstellung mit Abdrehkurbel	58
28	Füllstandanzeiger	60
29	Sonderzubehör Anschlusseinheit I	62
30	Anschlusseinheit II	64
31	Hydraulik-Schlauch-Verlängerung 1,5m, Schnellkuppelrahmen	66
32	Schardruckverstellung hydraulisch	68
33	Hydraulikzylinder für Schardruckverstellung	70
34	Schaltautomat für Spuranreisser mech. betätigt von der Unterlenkerstange	72
35	Mech. Betätigungsteile zum Schaltautomaten	74
36	Schaltautomat für Spuranreisser hydr. betätigt	76
37	Särad-Fahrgassen-Schaltung: Schaltkasten	78
38	Särad-Fahrgassen-Schaltung	80
39	Särad-Fahrgassen-Schaltung: Teilungsrad	82
39	Särad-Fahrgassen-Schaltung: Teilungsrad	84
40	Hydraulische Anbauteile zum Schaltkasten	86
41	Vorgelegewelle zur Särad-Fahrgassenschaltung D8	88
42	Vorauflaufmarkiergerät hydr., für Sämaschinen D8 Super/ D8 Special	90

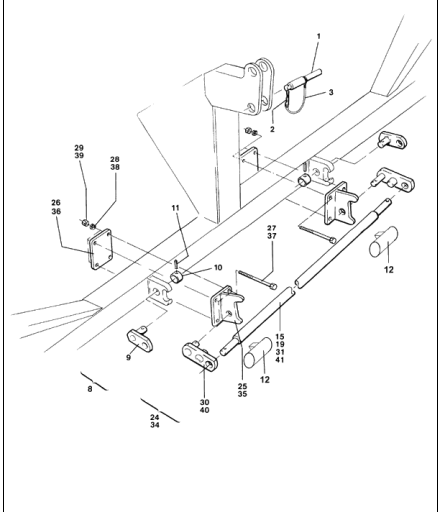
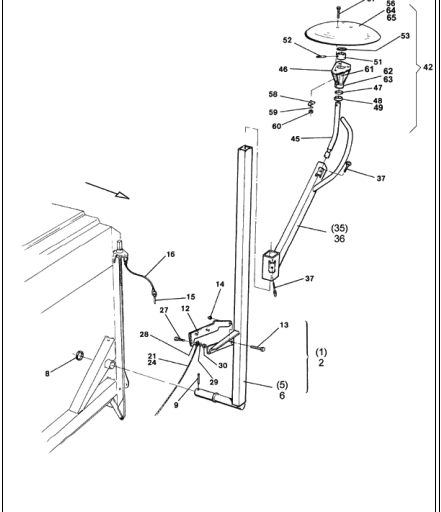
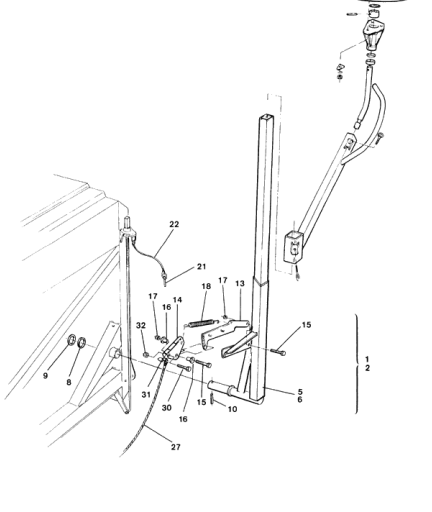
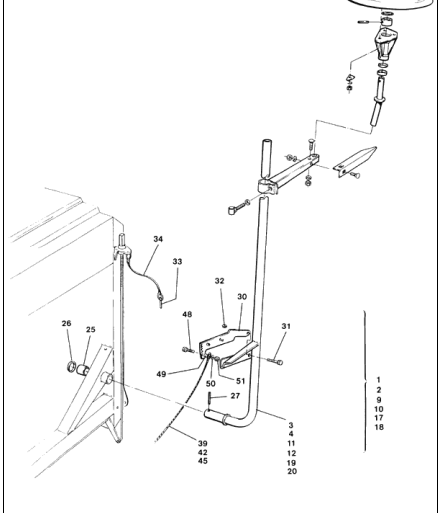
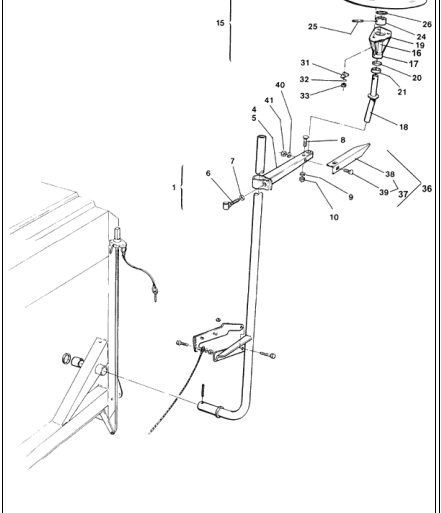
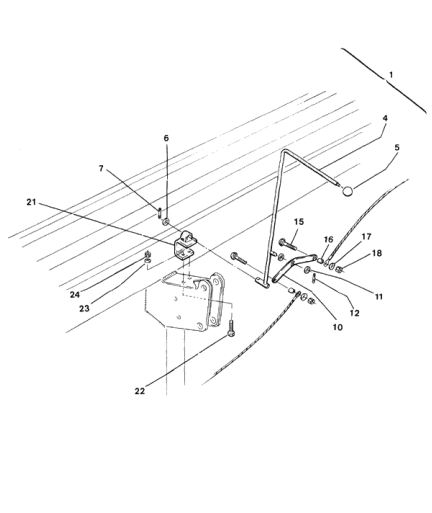
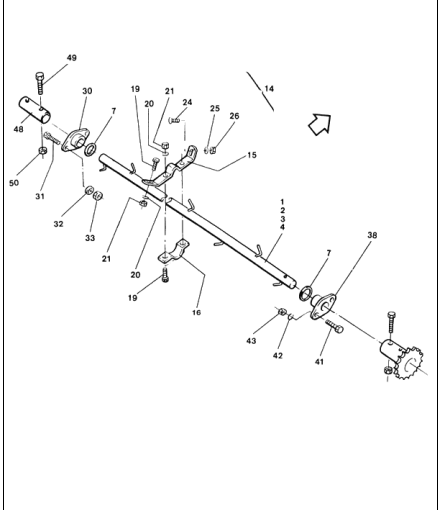
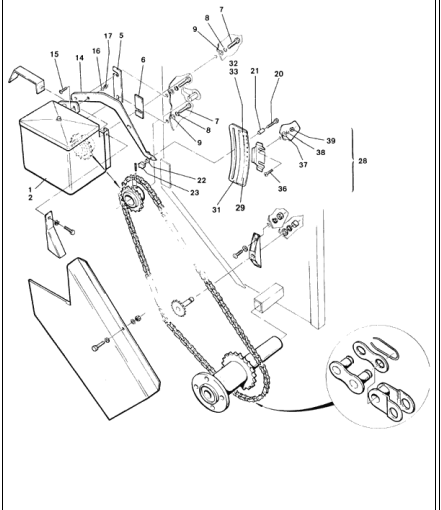
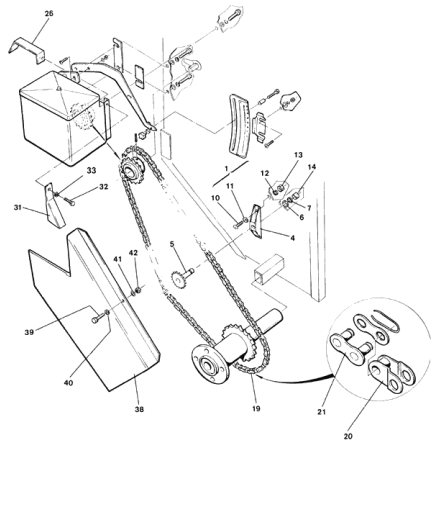

Nr.	Bezeichnung	Seite
43	Scheibenspuranreisser für Vorauflaufmarkiergerät	92
44	Steuereinheit für Vorauflaufmarkiergerät Rexroth- Ausführung	94
45	Steuereinheit für Vorauflaufmarkiergerät Flutec- Ausführung	96
46	Spurlockerer	98
46.1	Radspurlockerer	100
47	Hydraulische Saatmengenfernverstellung (1/2)	102
48	Hydraulische Saatmengenfernverstellung (2/2)	104
49	Saatstriegel einteilig mit Pendelausgleich	106
50	Saatstriegel zwei- und vierteilig mit Pendelausgleich	108
51	Halterung für Saatstriegel, ein-, zwei- und vierteilig	110
52	Exaktstriegel II (1/2)	112
53	Exaktstriegel II (2/2)	114
54	Striegelemente zum Exaktstriegel II, Lagerung	116
55	Striegelement aussen 1. Ausführung	118
56	Striegelement aussen 2. Ausführung	120
57	Trägerrohr und Verstellchiene zum Exaktstriegel II	122
58	Halterung zum Exaktstriegel II	124
59	Exaktstriegilverstellung, hydr.	126
60	Ladesteg II	128
61	Einzelsaatstriegel, Bohnensärad, Bohnenrührwelle	130
62	Hektarzähler	132
63	Einsatzkasten, Saatkastenunterteilung	134
64	Rapseinsatz D8-20/25/30 Super/Special	136
65	Rapseinsatz D8-40 Super	138
66	Beizgerät II (1/2)	140
67	Beizgerät II (2/2)	142
68	Beizkastendeckel	144
69	Lagerung links für Beizgerät, Antrieb für Beizgerät	146
70	Antrieb für Beizgerät	148
71	Transportvorrichtung zur D8-40 Super (1/2)	150
72	Transportvorrichtung zur D8-40 Super (2/2)	152
73	Verkehrssicherheitssatz: Aufsteckbeleuchtung	154
74	Beleuchtung, fest montiert	156
74	Beleuchtung, fest montiert	158
75	Warntafeln, Verkehrssicherungsleiste	160
75a	Verkehrssicherungsleiste - ab 03.2005	162
76	Gefederte Andrucklager an der Säwelle (ohne Abbildung)	164
77	Umrüstsatz zum Abdrehen am Rad	166
78	Untersetzungsgetriebe	168
78a	Untersetzungsgetriebe II	170
79	Nachrüstsatz Kupplungsteile für Untersetzungsgetriebe	172
81	AMADOS II, Verteiler K-II	174
82	AMADOS II, Verteiler G-II	176

<p>1 Ober-/ Unterlenker, Kupplungselemente, Seite 2</p> 	<p>2 Spuranreisseträger D8-25/30 Super, Seil Seite 4</p> 	<p>3 Spuranreisseträger D8-40 Super, Seil Seite 6</p> 
<p>4 Spuranreisseträger D8-20/25/30 Special, Seil Seite 8</p> 	<p>5 Scheibenspuranreisser D8 Special, Hakenspuranreisser Seite 10</p> 	<p>6 Umlenkhebel für Spuranreisser D8 Special Seite 12</p> 
<p>7 Rührwelle Seite 14</p> 	<p>8 Antrieb: Stufenloses Getriebe Seite 16</p> 	<p>9 Antrieb: Kettenspanner, Antriebskette Seite 18</p> 

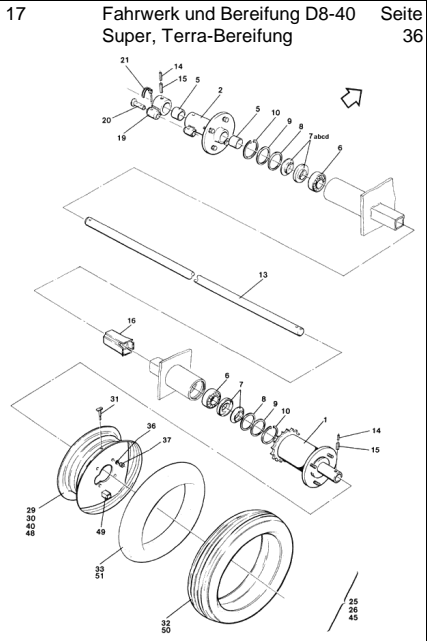
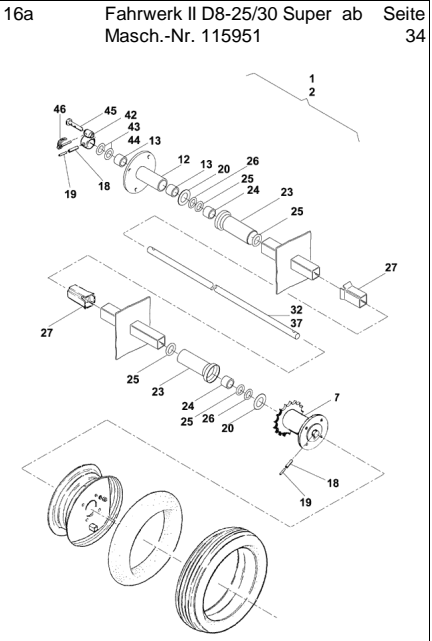
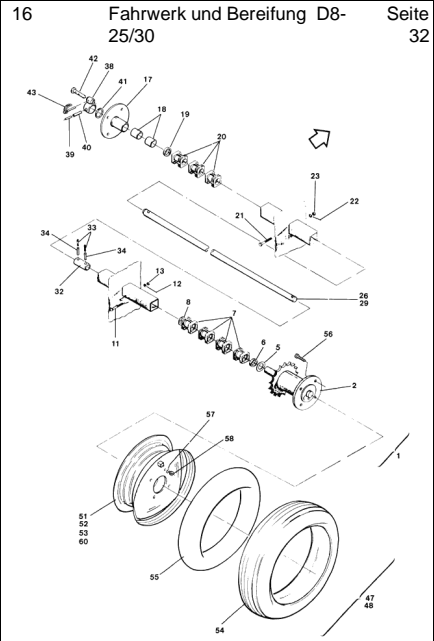
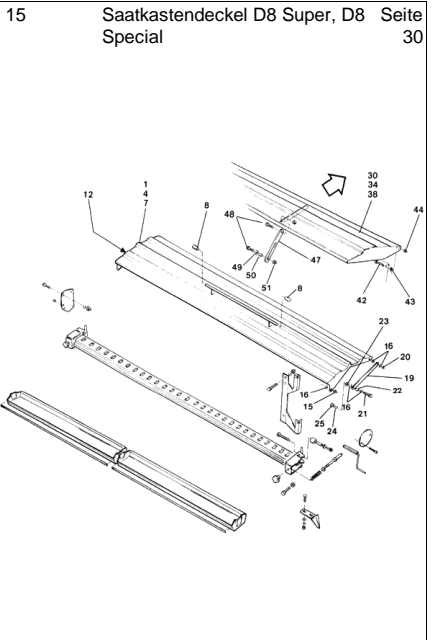
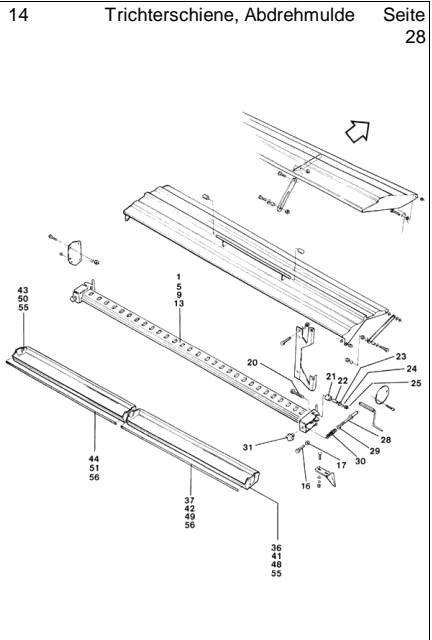
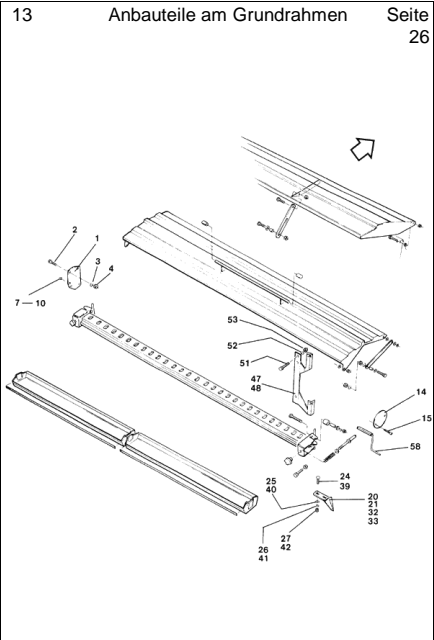
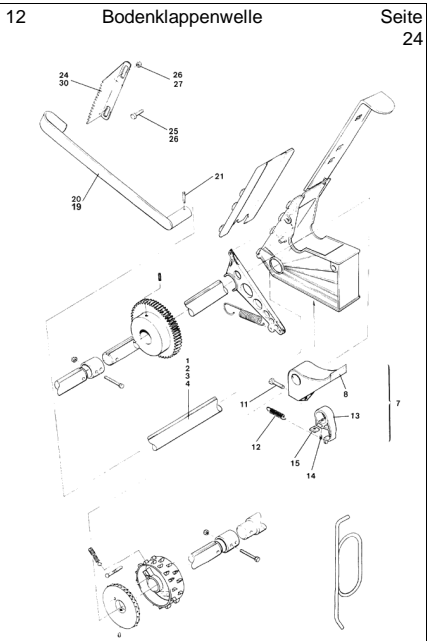
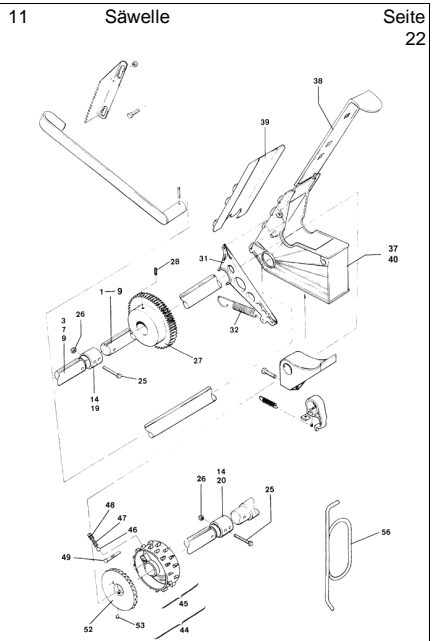
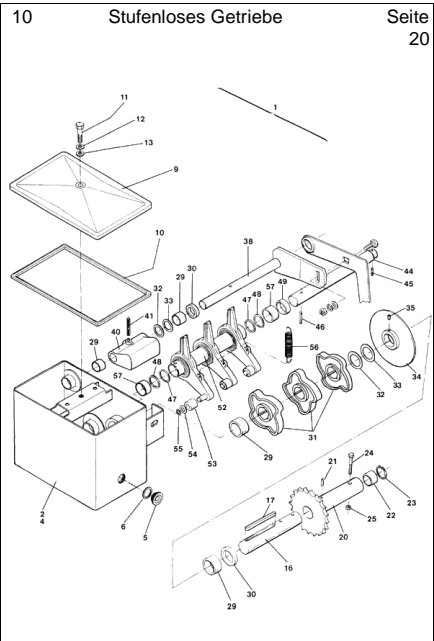

<p>18 Fahrwerk und Bereifung D8-20/25/30 Special Seite 38</p>	<p>19 K-Schareinheiten, K-Scharkörper Seite 40</p>	<p>20 Kompaktschare D8 Super/Special Seite 42</p>
<p>21 1. Kompaktschar aussen D8 Super Seite 44</p>	<p>22 Bandsaatschuhe, Tiefsaatschuh, Seite 46</p>	<p>22a Verschleisssschutzschuh Seite 48</p>
<p>23 Rollschare mit geprägter Scheibe D8 Super Seite 50</p>	<p>24 Rollschare mit geprägter Scheibe D8 Super Seite 52</p>	<p>25 1. Rollschare aussen D8 Super Seite 54</p>



26 Tiefenbegrenzer für Rollschare, Seite 56
Steinklemmsicherung für

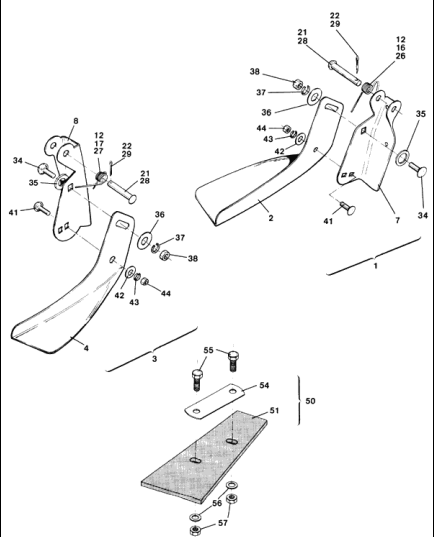

27 Zentrale Schardruckverstellung Seite 58
mit Abdrehkurbel

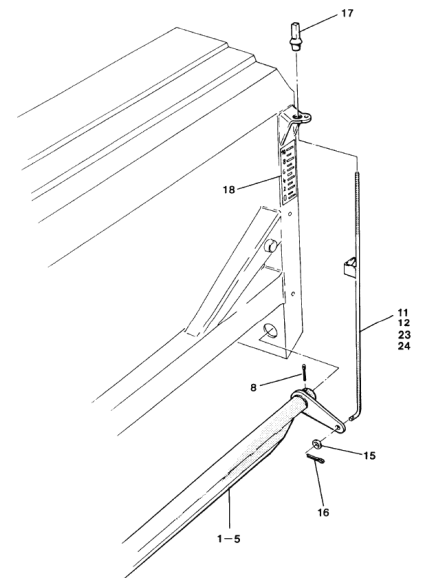

28 Füllstandanzeiger Seite 60

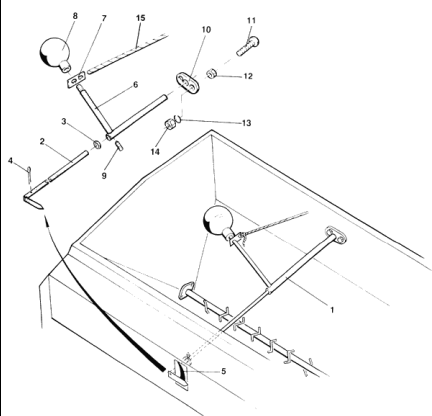

29 Sonderzubehör Seite 62
Anschlusseinheit I

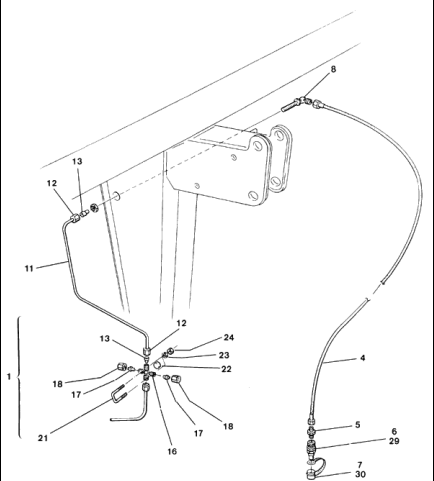

30 Anschlusseinheit II Seite 64

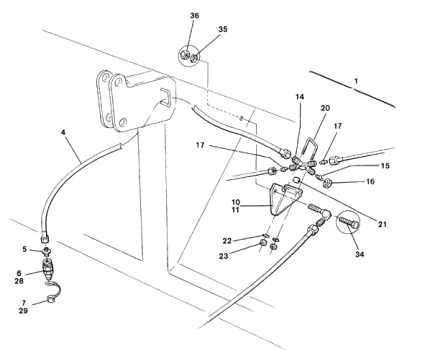

31 Hydraulik-Schlauch-Verlängerung 1,5m, Seite 66

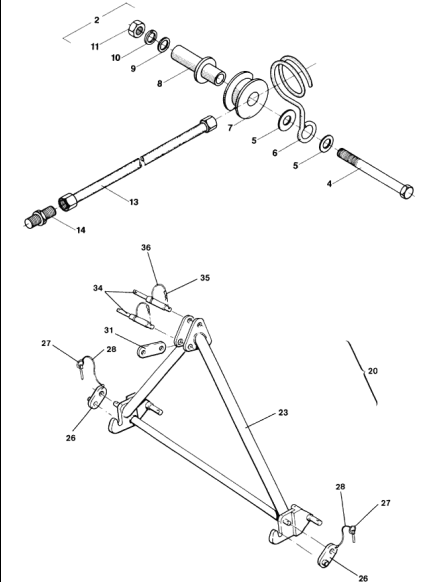

32 Schardruckverstellung Seite 68
hydraulisch

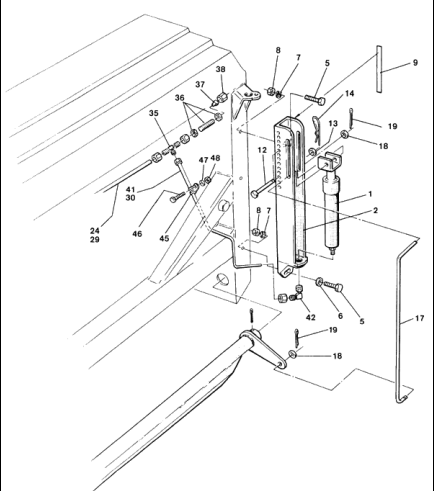

33 Hydraulikzylinder für Schardruckverstellung Seite 70

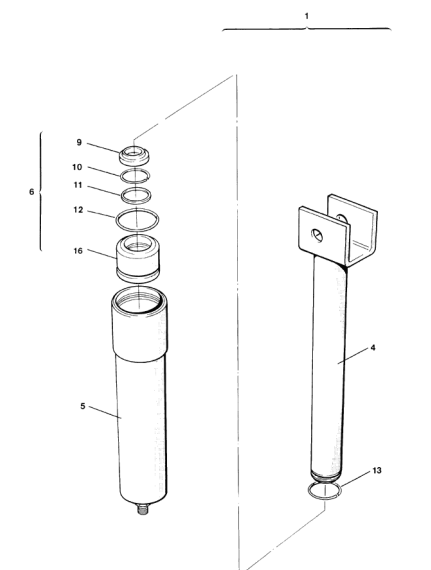

34 Schaltautomat für Spuranreisser mech. betätigt Seite 72

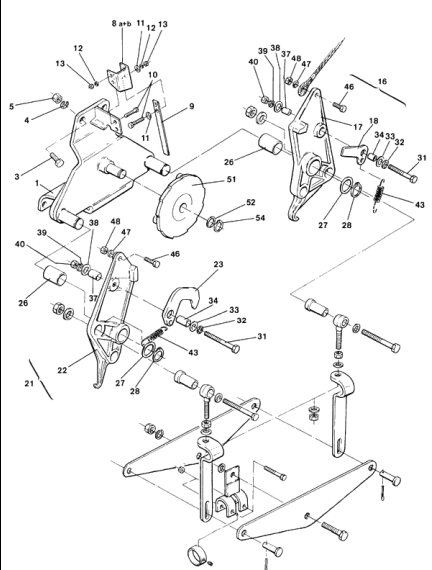

35 Mech. Betätigungsteile zum Schaltautomaten Seite 74

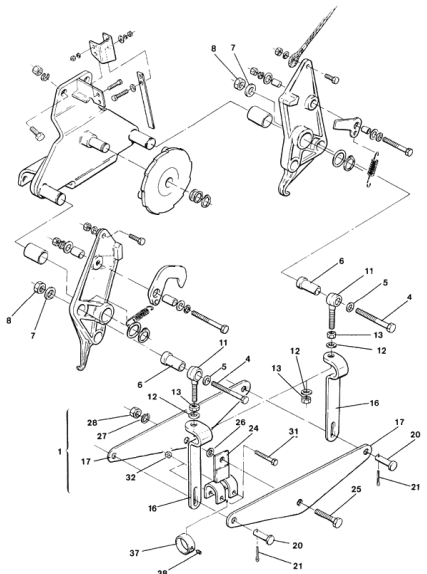

36 Schaltautomat für Spuranreisser hydr. betätigt Seite 76

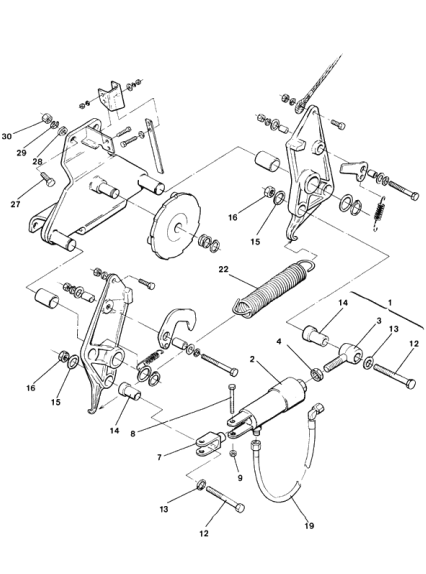

37 Särad-Fahrgassen-Schaltung: Schaltkasten Seite 78

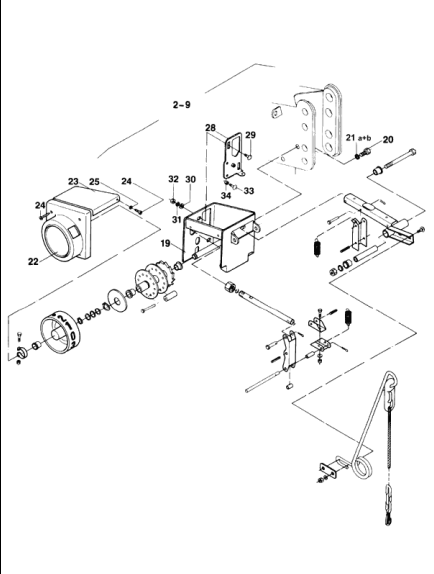

38 Särad-Fahrgassen-Schaltung Seite 80

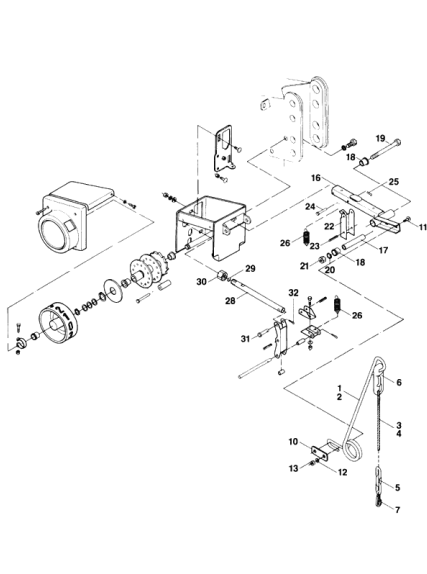

39 Särad-Fahrgassen-Schaltung: Teilungsrad Seite 82

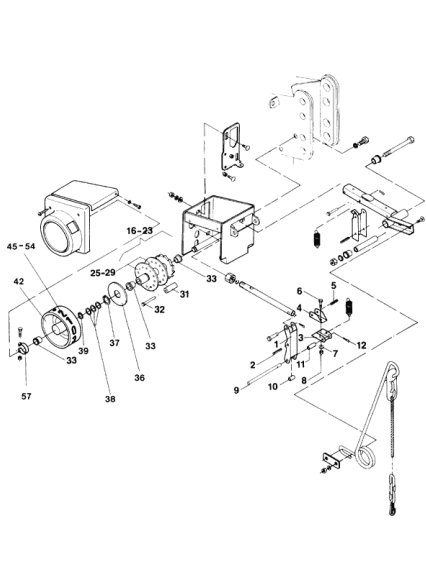

39 Särad-Fahrgassen-Schaltung: Teilungsrad Seite 84

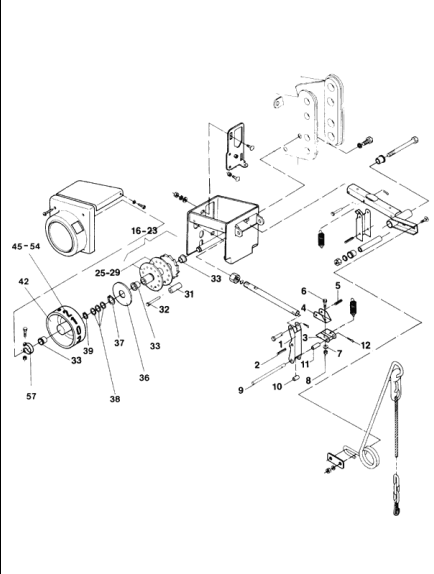

40 Hydraulische Anbauteile zum Schaltkasten Seite 86

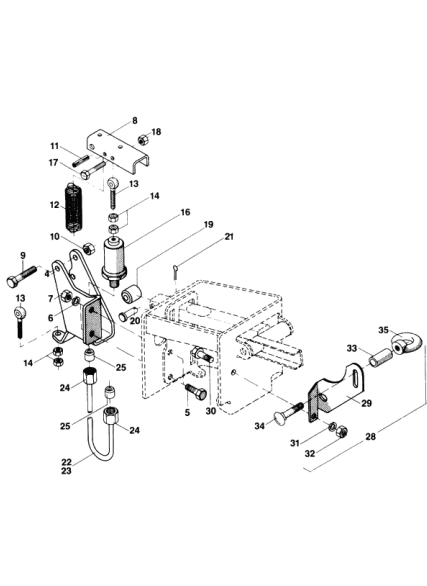

41 Vorgelegewelle zur Särad-Fahrgassenschaltung D8 Seite 88

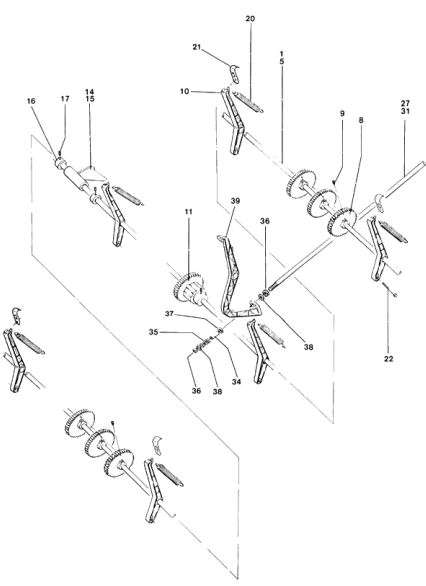

42 Voraufmarkiergerät hydr. für Sämaschinen D8 Super/ D8 Seite 90

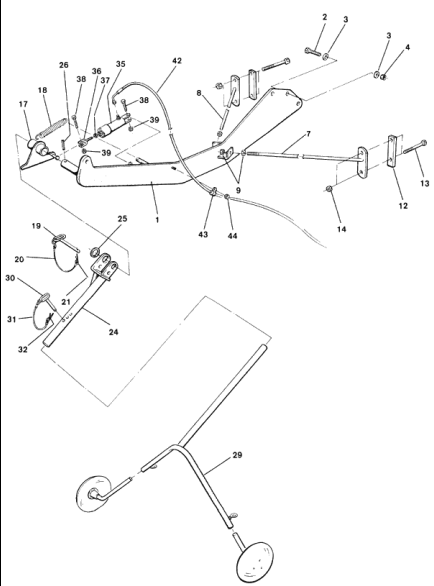



<div>43</div> <div>Scheibenspuranreisser für Vorauflaufmarkiergerät</div> <div>Seite 92</div> <div></div>	<div>44</div> <div>Steuereinheit für Vorauflaufmarkiergerät Rexroth-</div> <div>Seite 94</div> <div></div>	<div>45</div> <div>Steuereinheit für Vorauflaufmarkiergerät Flutec-</div> <div>Seite 96</div> <div></div>
<div>46</div> <div>Spurlockerer</div> <div>Seite 98</div> <div></div>	<div>46.1</div> <div>Radspurlockerer</div> <div>Seite 100</div> <div></div>	<div>47</div> <div>Hydraulische Saatmengenfernverstellung (1/2)</div> <div>Seite 102</div> <div></div>
<div>48</div> <div>Hydraulische Saatmengenfernverstellung (2/2)</div> <div>Seite 104</div> <div></div>	<div>49</div> <div>Saatstriegel einteilig mit Pendelausgleich</div> <div>Seite 106</div> <div></div>	<div>50</div> <div>Saatstriegel zwei- und vierteilig mit Pendelausgleich</div> <div>Seite 108</div> <div></div>

<p>51 Halterung für Saatstriegel, ein-, zwei- und vierteilig Seite 110</p>	<p>52 Exaktstriegel II (1/2) Seite 112</p>	<p>53 Exaktstriegel II (2/2) Seite 114</p>
<p>54 Striegelemente zum Exaktstriegel II, Lagerung Seite 116</p>	<p>55 Striegelement aussen 1. Ausführung Seite 118</p>	<p>56 Striegelement aussen 2. Ausführung Seite 120</p>
<p>57 Trägerrohr und Verstellchiene zum Exaktstriegel II Seite 122</p>	<p>58 Halterung zum Exaktstriegel II Seite 124</p>	<p>59 Exaktstriegelverstellung, hydr. Seite 126</p>

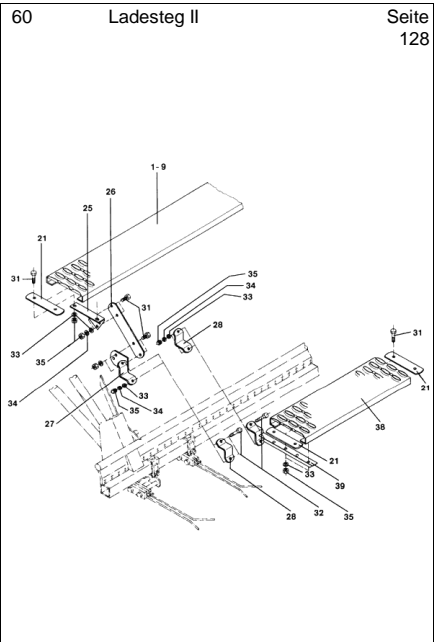
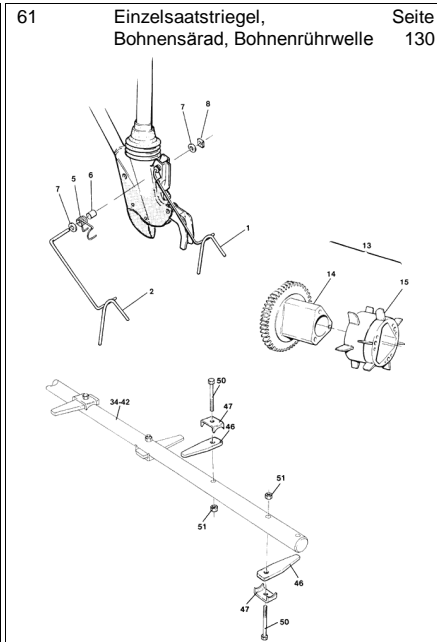
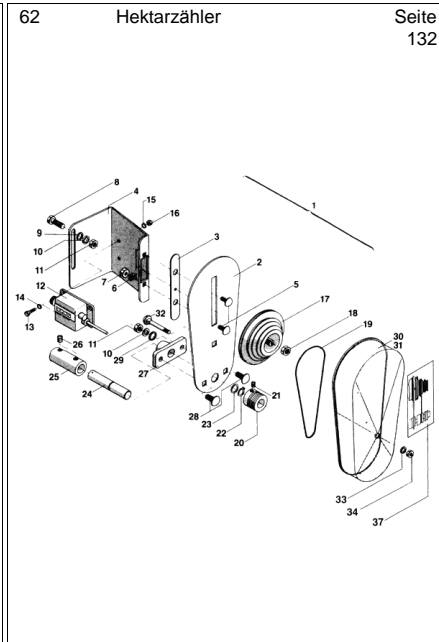
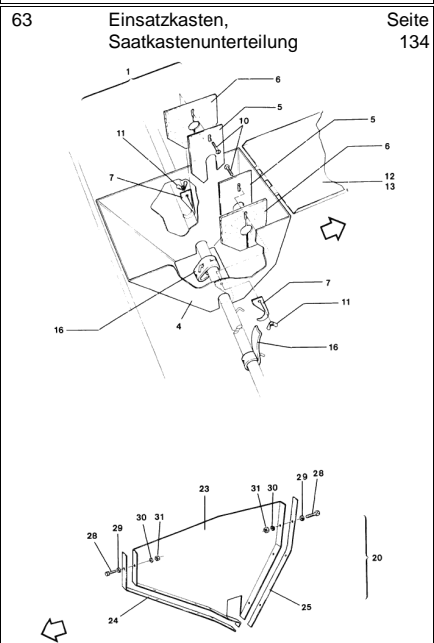
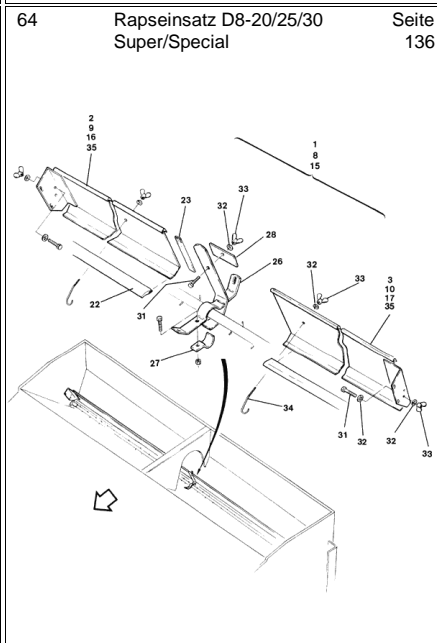
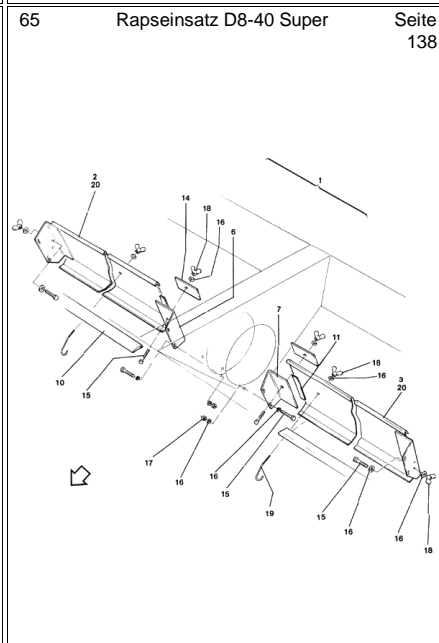
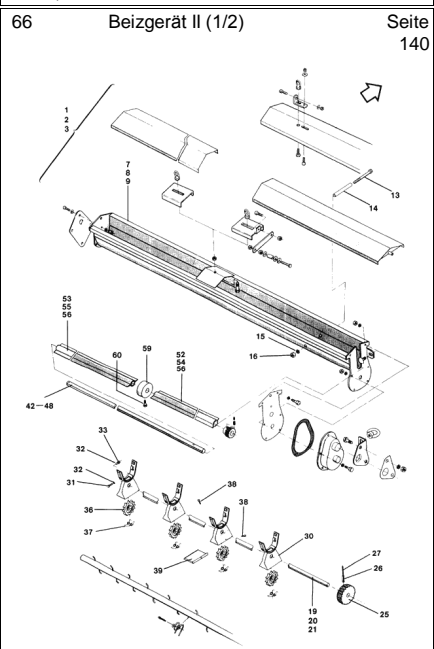
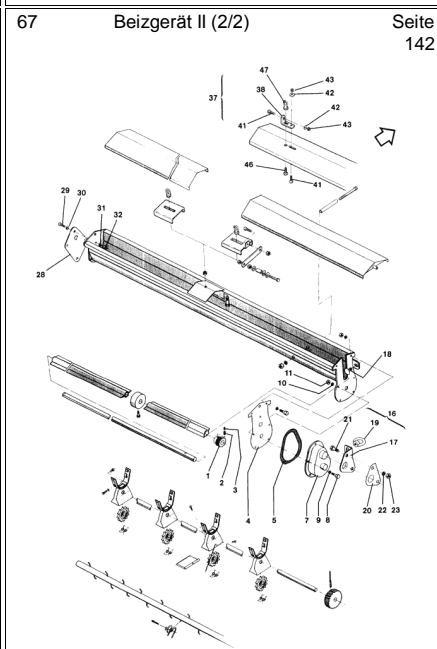
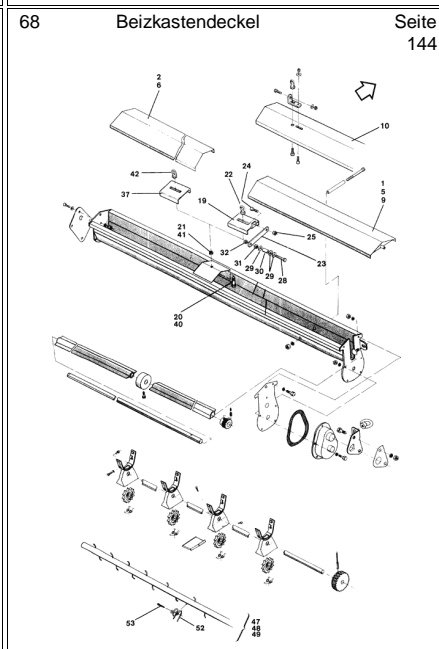
<div>60</div> <div>Ladesteg II</div> <div>Seite 128</div> <div></div>	<div>61</div> <div>Einzel Saatstriegel, Bohnensärad, Bohnenrührwelle</div> <div>Seite 130</div> <div></div>	<div>62</div> <div>Hektarzähler</div> <div>Seite 132</div> <div></div>
<div>63</div> <div>Einsatzkasten, Saatkastenunterteilung</div> <div>Seite 134</div> <div></div>	<div>64</div> <div>Rapeseinsatz D8-20/25/30 Super/Special</div> <div>Seite 136</div> <div></div>	<div>65</div> <div>Rapeseinsatz D8-40 Super</div> <div>Seite 138</div> <div></div>
<div>66</div> <div>Beizgerät II (1/2)</div> <div>Seite 140</div> <div></div>	<div>67</div> <div>Beizgerät II (2/2)</div> <div>Seite 142</div> <div></div>	<div>68</div> <div>Beizkastendeckel</div> <div>Seite 144</div> <div></div>

69 Lagerung links für Beizgerät, Antrieb für Beizgerät Seite 146

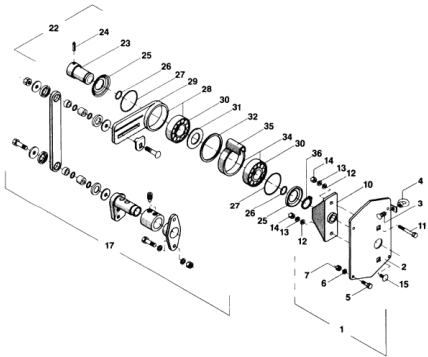

70 Antrieb für Beizgerät Seite 148

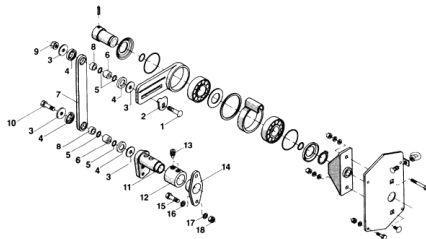

71 Transportvorrichtung zur D8-40 Super (1/2) Seite 150

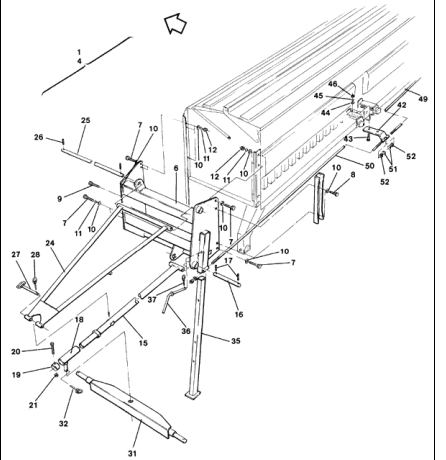

72 Transportvorrichtung zur D8-40 Super (2/2) Seite 152

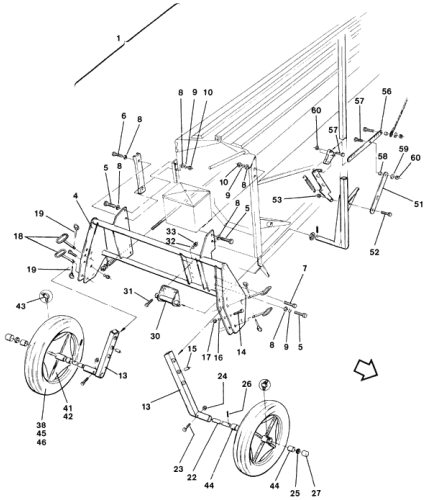

73 Verkehrssicherheitssatz: Aufsteckbeleuchtung Seite 154

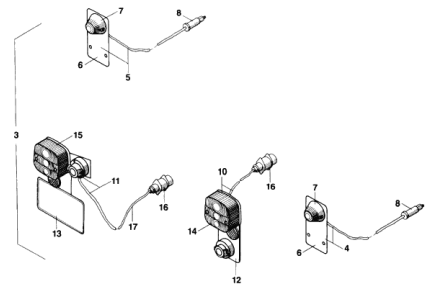

74 Beleuchtung, fest montiert Seite 156

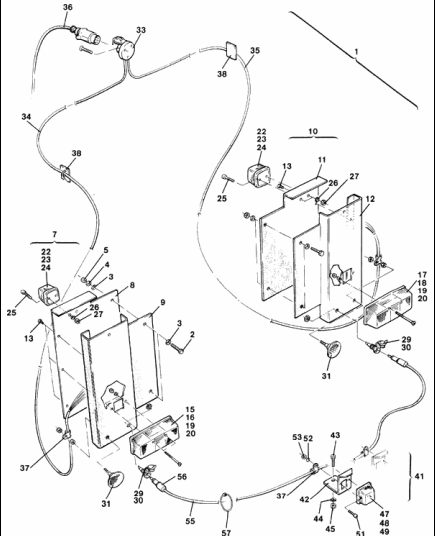

74 Beleuchtung, fest montiert Seite 158

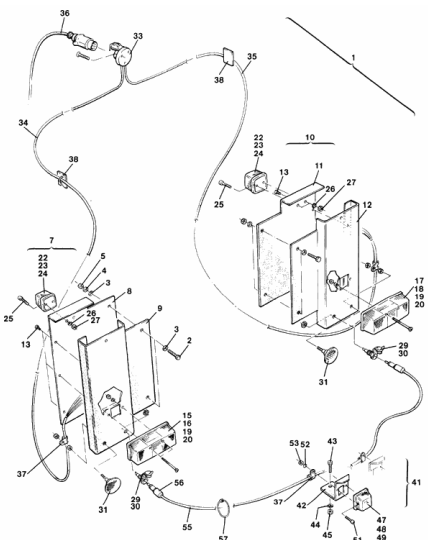

75 Warntafeln, Verkehrssicherungsleiste Seite 160

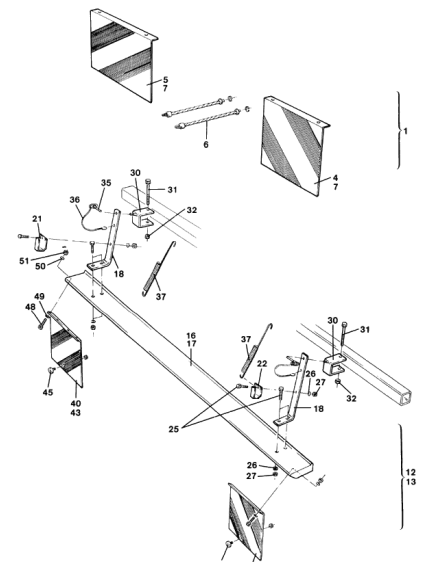

75a Verkehrssicherungsleiste - ab 03.2005 Seite 162

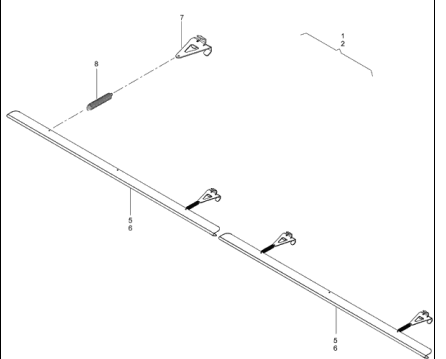



76

Gefederte Andrucklager an der S welle (ohne Abbildung)

Seite 164

77

Umr st satz zum Abdrehen am Rad

Seite 166

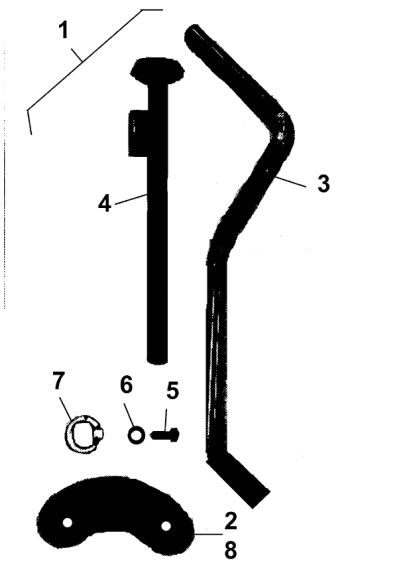

78

Untersetzungsgetriebe

Seite 168

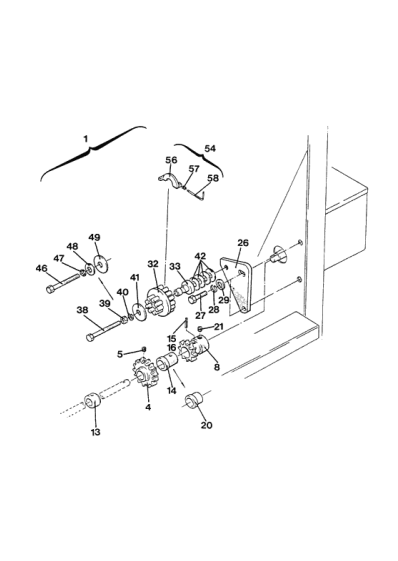

78a

Untersetzungsgetriebe II

Seite 170

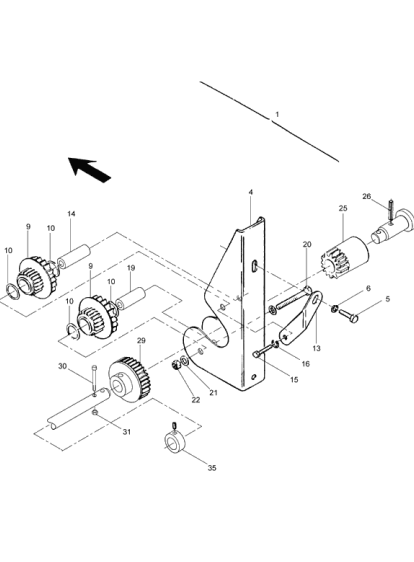

79

Nachr st satz Kupplungs teile f r Untersetzungsgetriebe

Seite 172

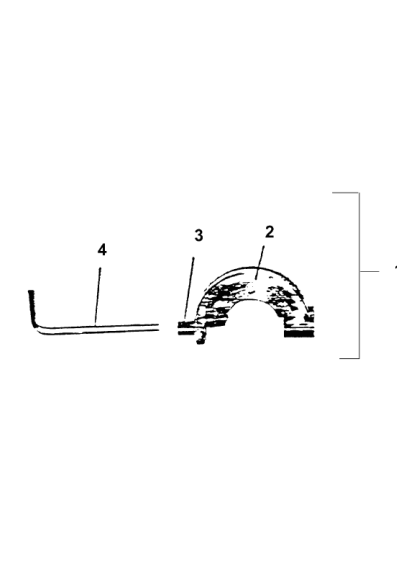

81

AMADOS II, Verteiler K-II

Seite 174

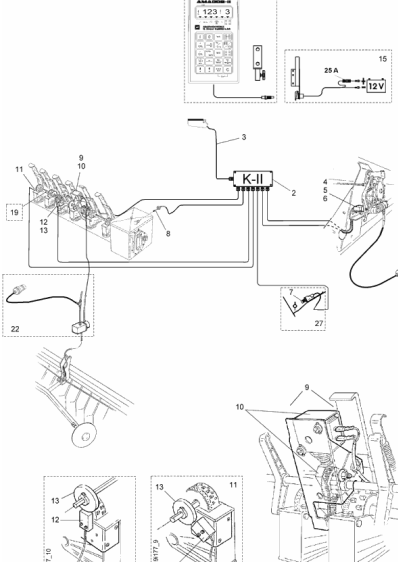

82

AMADOS II, Verteiler G-II

Seite 176

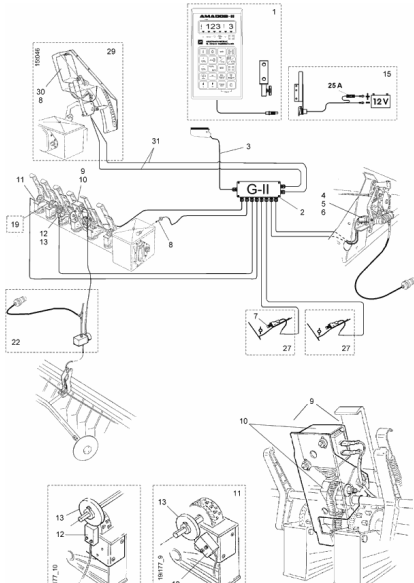



Nr.	Bezeichnung	Seite	Nr.	Bezeichnung	Seite
0000100	#	36	DE060	6KT-MU 936 M 8 04 A2G NEU: DE192	30
0654600	#1-FADEN-LAMPE 12V 5W NEU: NA	156,158	DB002	6KT-SHR 4014 6X 35 8.8 A2G	14,28,90,126,130
DB008	#6KT-SHR 4014 6X 85 8.8 A2G	140	DB004	6KT-SHR 4014 6X 45 8.8 A2G	76,94
DC079	#6KT-SHR 4017 10X 65 8.8 A2G	108	DB006	6KT-SHR 4014 6X 55 8.8 A2G	88
DF126	#AUSGL-SHB 46X65X2 ST A2G DI	6	DB007	6KT-SHR 4014 6X 60 8.8 A2G	32,38,94
3905500	#BEFESTIGUNGSPLATTE BL 1541	134	DB015	6KT-SHR 4014 8X 40 8.8 A2G	20
951041	#BODENKLAPPENSTELLHE. (FE//Z	24	DB020	6KT-SHR 4014 8X 50 8.8 A2G	94,170
951041	#BODENKLAPPENSTELLHE. (FE//Z	24	DB024	6KT-SHR 4014 8X 60 8.8 A2G	96,106,108
3375100	#DRUCKFED 0,5X 3,4X 5,9	22	DB026	6KT-SHR 4014 8X 65 8.8 A2G	144
3336400	#DRUCKFED 1,0X 8,5X 46	94	DB027	6KT-SHR 4014 8X 70 8.8 A2G	160
NC007	#EINBAU-NORMALSTECKDOSE	156,158	DB036	6KT-SHR 4014 10X 45 8.8 A2G	44,54,100
DF133	#FED-RG 127B 6 FST A2G NICHT	26,28,32,38,56	DB037	6KT-SHR 4014 10X 50 8.8 A2G	168
DF148	#FED-RG 127B 12 FST A2G NICHT	2,26,32,36,38	DB041	6KT-SHR 4014 10X 60 8.8 A2G	74
DA322	#FL-RD-SHR 603 8X 65 8.8 A2G	116	DB043	6KT-SHR 4014 10X 65 8.8 A2G	74,152
3070400	#FOLIE 0 1 2 3 4 5 6 0.. NEU: ME61	82,84	DB045	6KT-SHR 4014 10X 70 8.8 A2G	76,168
3629400	#FOLIE "HEKTARZAEHLER BIS 4,0	132	DB046	6KT-SHR 4014 10X 80 8.8 A2G	108
0680700	#FOLIE FUELLSTANDSANZEIGER	60	DB052	6KT-SHR 4014 10X100 8.8 A2G	42,44,52,54,80
DA168	#GWD-STI 4026 4X16 45H A2G	22	DB053	6KT-SHR 4014 10X110 8.8 A2G	100
DA140	#GWD-STI 4027 8X10 45H A2G	24	DB078	6KT-SHR 4014 12X100 8.8 A2G	152
DA161	#GWD-STI 4029 8X16 45H A2G	148,168,172	DB081	6KT-SHR 4014 12X120 8.8 A2G	2,66,90
3390600	#HYD-ZYL E-30-140-240 NEU: 9544	68,70	DB105	6KT-SHR 4014 16X100 8.8 A2G	150
955890	#KABELSATZ F.MOTOR STECKBA	176	DC002	6KT-SHR 4017 4X 12 8.8 A2G	132,140
NC008	#KLAPPDECKEL	156,158	DC004	6KT-SHR 4017 5X 10 8.8 A2G	96
NA017	#LAMPE (KUGEL R10W) 12V10W S	156,158	DC005	6KT-SHR 4017 5X 12 8.8 A2G	18
NA018	#LAMPE (TROP. P21W) 12V21W S	156,158	DC007	6KT-SHR 4017 5X 16 8.8 A2G	56,68,142
NA008	#LEUCHTE (HECK BBS 511R)	154	DC159	6KT-SHR 4017 5X 35 A2-70	24
NA007	#LEUCHTE (HECK BBSK 511L)	154	DC012	6KT-SHR 4017 6X 12 8.8 A2G	96,160
NA001	#LEUCHTEN-EINHEIT HINT.LI. DIN	154	DC015	6KT-SHR 4017 6X 16 8.8 A2G	26,72,86,126,146
NA002	#LEUCHTEN-EINHEIT HINT.RE. DIN	154	DC018	6KT-SHR 4017 6X 20 8.8 A2G	136,138
NA013	#LICHTSCHEIBE F.POSITION	156,158	DC021	6KT-SHR 4017 6X 25 8.8 A2G	30,72,104
NA014	#LICHTSCHEIBE LI.	156,158	DC023	6KT-SHR 4017 6X 40 8.8 A2G	86
NE255	#Maschinenadapter AMATRON- Sam	174,176	DC024	6KT-SHR 4017 8X 12 8.8	166
3536400	#ROL-KET 1/2X5/16" 109GL NEU: E	18	DC027	6KT-SHR 4017 8X 16 8.8 A2G	24,28,96,122,132
NE079	#SENSOR INDUKTIV 4M OHNE ST.	174,176	DC030	6KT-SHR 4017 8X 20 8.8 A2G	14,94,110,134,142
NE295	#SENSOR REEDKONTAKT 2FACH	174,176	DC033	6KT-SHR 4017 8X 22 8.8 A2G	86
NE201	#SENSOR REEDKONTAKT 7M OHN	174,176	DC035	6KT-SHR 4017 8X 25 8.8 A2G	4,10,30,96,128
DE094	#SI-MU 7967 M12 A2G NICHT F.NE	126	DC038	6KT-SHR 4017 8X 30 8.8 A2G	4,6,8,52,92
DI005	#SPN-STI 8752 3X 22 ST FLZNL-7	142	DC040	6KT-SHR 4017 8X 35 8.8 A2G	20,144
DI020	#SPN-STI 8752 4X 30 ST FLZNL-7	168	DC045	6KT-SHR 4017 8X 45 8.8 A2G	46,72
DI135	#SPN-STI 8752 7X 60 ST	36	DC047	6KT-SHR 4017 8X 50 8.8 A2G	86,128
NC006	#STECKDOSE 7-POL. KUNST.	156,158	DC060	6KT-SHR 4017 10X 20 8.8 A2G	16,78,124,126
NC001	#STECKER 2POL. 12V ZIGARETTE	156,158	DC063	6KT-SHR 4017 10X 25 8.8 A2G	12,26,30,72
NC002	#STECKER 7POL. BEL. NEU: NF09	154	DC066	6KT-SHR 4017 10X 30 8.8 A2G	126,168
GC063	#VS ISO 8434-1-SDS-L6XM18X1,5-T	62	DC068	6KT-SHR 4017 10X 35 8.8 A2G	4,6,8,76,98
HA006	#ZUGFED 1,6X11,6X 55 1.4310	102	DC071	6KT-SHR 4017 10X 40 8.8 A2G	44,54,90
3874300	#ZUGFED 3,6X28,5X241 A2G	160	DC075	6KT-SHR 4017 10X 50 8.8 A2G	146,152
3303600	1.ROLLSCHARKOERPER AUSSEN	50	DC087	6KT-SHR 4017 12X 20 8.8 A2G	64,68
3741600	1.ROLLSCHARKOERPER AUSSEN	50	DC090	6KT-SHR 4017 12X 25 8.8 A2G	26,110,152
3740600	1.ROLLSCHARKOERPER AUSSEN	50	DC093	6KT-SHR 4017 12X 30 8.8 A2G	74,124,150,152
3073400	12-ER TEILUNGSRAD (FE//ZN12//	82,84	DC095	6KT-SHR 4017 12X 35 8.8 A2G	32,38,156,158
KE018	1-OHR-KLEMME 20,3-23,5 1.4301	94	DC095	6KT-SHR 4017 12X 35 8.8 A2G (neu	,124
3305600	2.ROLLSCHARKOERPER AUSSEN	50	DC096	6KT-SHR 4017 12X 40 8.8	150,152
3742600	2.ROLLSCHARKOERPER AUSSEN	50	DC097	6KT-SHR 4017 12X 40 8.8 A2G	34,48
3304600	2.ROLLSCHARKOERPER AUSSEN	50	DC120	6KT-SHR 4017 16X 30 8.8 A2G	110
3001600	2-BEREICHS-GETRIEBE D7,D8 O.Z	20	DC128	6KT-SHR 4017 16X 50 8.8 A2G	98
3001600	2-BEREICHS-GETRIEBE D7,D8 O.Z	,16	DC131	6KT-SHR 4017 16X 75 8.8 A2G	110
3307600	3.ROLLSCHARKOERPER AUSSEN	50	0501710	6KT-STIFTSCHLUESSEL S= 4	168,172
3306600	3.ROLLSCHARKOERPER AUSSEN	50	3743500	ABDECKBLECH	18
3308600	4.ROLLSCHARKOERPER AUSSEN	50	3292400	ABDECKBLECH F. 20 D.	134
3336600	48 6X1X329 M.MUTTERN	96	3291400	ABDECKUNG FILZ F.EINSATZKAST	134
DE134	4KT-MU 562 M 6 A2-50	24	3777500	ABDREHKURBEL D8	26,166
DE021	6KT-MU 4032 M 4 8 A2G	132,140	3044500	ABDREHKURBELHALTER	166
DE023	6KT-MU 4032 M 5 8 A2G	18,68,142,156,158	3052500	ABDREHKURBELHALTER LANG D8	36,166
DE025	6KT-MU 4032 M 6 8 A2G	26,28,32,38,56	3593600	ABDREHMULDE D8-20 SPEC.	28
DE029	6KT-MU 4032 M 8 8 A2G	4,10,14,16,24	3820500	ABDREHMULDE D8-40 SUP	28
DE032	6KT-MU 4032 M10 8 A2G	18,26,42,44,52	3822500	ABDREHMULDE LI. D8-25/48SUP/SP	28



Nr.	Bezeichnung	Seite	Nr.	Bezeichnung	Seite
DG048	ABSCHLUSS-SICHERUNG (VERAL	130	3115000	Bandsaatschuh II (f. leichte - mittlere	46
3758500	ABSPERRRSCHIEBER KUNST. PA6+	22	3111400	BEDIENUNGSBLECH (FE//ZN12//C)	86
3943500	ABSTANDSBUCHSE 20X4X71	152	3052400	BEDIENUNGSFEDER D=9 (FE//ZN1	80
3674600	ABSTECKBOLZEN (FE//ZN12//C) R	170	3086400	BEDIENUNGSFEDER KPL.MONT. F.	80
3777300	ABSTECKBOLZEN 12X70 (FE//ZN1	110,124	3303400	BEDIENUNGSHEBEL (FE//ZN12//C)	102
3777300	ABSTECKBOLZEN 12X70 (FE//ZN1	,124	3051400	BEDIENUNGSHEBEL (FE//ZN12//C)	80
3812300	ABSTECKBOLZEN 16X80 (NIET)	108	3112400	BEDIENUNGSROLLE 20X18 KUNST	86
3929500	ABSTECKBOLZEN F.ABSTELLSTU	150	3782500	BEFESTIGUNGSELEMENT F.UNTER	2
3934500	ABSTECKBOLZEN F.LANGFAHRDE	150	3504310	BEFESTIGUNGSFEDER	160
3944500	ABSTECKBOLZEN F.SCHWENKAC	152	3676600	BEFESTIGUNGSLASCHE F.BOLZEN	170
3344600	ABSTECKBOLZEN L=150 M.SI-SCH	90	3798500	BEGRENZUNGSBUCHSE M.STIFTSC	74
3347600	ABSTECKBOLZEN L=60 M.SI-SCHN	90	3823200	BEGRENZUNGSBUCHSE M.STIFTS	74
3929300	ABSTECKNIET (FE//ZN12//C)	122	3936500	BEGRENZUNGSRING 82X8X30	150
3966500	ABSTECKSTANGE (02) BL 10051	152	3257600	BEIZKASTEN KPL. MONT. D8-25 SU	140
3928500	ABSTELLSTUETZE F.LANGFAHRV	150	3255600	BEIZKASTEN KPL. MONT. D8-30 SU	140
954658	ABSTREIFER	52	3259600	BEIZKASTEN KPL. MONT. D8-40 SU	140
FB005	ABSTREIFER AA-25X33X4/7 NEU: F	4,10	3222400	BEIZKASTENDECKEL AUSSEN L=79	144
FB002	ABSTREIFER AS-25X35X7/10 NEU:	92	3218400	BEIZKASTENDECKEL INNEN L=900	144
FB003	ABSTREIFER AS-30X40X5/8	32,38	3220400	BEIZKASTENDECKEL LI. L=1116 D7-	144
FB010	ABSTREIFER ASOB-35X43X4/7##	34	3219400	BEIZKASTENDECKEL LI. L=869 D7-2	144
3194400	ABSTREIFERFEDER D=1 (FE//ZN1	140	3215400	BEIZKASTENDECKEL RE. L=1064 D	144
3967500	ABSTUETZSTANGE (02) BL 10051	152	3216400	BEIZKASTENDECKEL RE. L=1316 D	144
3782300	ABSTUETZUNG F.SICHERHEITSR	128	3258600	BEIZKASTENMULDE D8-25 SUP/SPE	140
3799300	ABSTUETZUNG F.TRITTRÖST KPL	128	3256600	BEIZKASTENMULDE D8-30 SUP/SPE	140
3834500	ACHSE 35X4235 O.LAGER	36	3260600	BEIZKASTENMULDE D8-40 SUP	140
3144200	ACHSE M.GLEITLAGER D7/25 AB M	34	3881010	Beleuchtung D8/AD	156,158
3145200	ACHSE M.GLEITLAGER D7/30 AB M	34	3663500	BLATTFEDER -1- 40X4X280	44,54
3675600	ACHSHUELSE 20X36,5 F.U-GETR. I	170	3664500	BLATTFEDER -2- 40X4X235	44,54
3839500	ACHSLAGER KUNST. PA66 NATUR	34	3665500	BLATTFEDER -3- 40X4X200	44,54
3941500	ACHSRAHMEN	152	3666500	BLATTFEDER -4- 40X4X165	44,54
3940500	ACHSRAHMEN M.SCHWENKACHS	152	3667500	BLATTFEDER -5- 40X4X130	44,54
951895	ACHSZAPFEN 70X191	36	3668500	BLATTFEDER -6- 40X4X95	44,54
3937500	ACKERSCHIENE	150	3812200	BLATTFEDER 12X2X80 C75 (FE//Z	72
NI009	AMADOS II BORDRECHNER (neue	174,176	3791500	BLATTFEDERROLLE 22X10X25	44
3046500	ANDRUCKLAGER /SATZ GEFEDER	164	3337600	BLOCKKUGELHAHN BK DN 6	96
3047500	ANDRUCKLAGER /SATZ GEFEDER	164	DD074	BL-SHR 7049 4,8X 9,5 C-H ST A2G	26,156,158
3346600	ANREISSERTRAEGER VAM I/D8	90	DD096	BL-SHR 7049 4,8X19 C-H ST A2G	78
3773300	ANSCHLAG (02) BL 10051 4X 90X	110,122	DD043	BL-SHR 7050 2,2X 6,5 C-H ST A2G	140
3054400	ANSCHLAGPLATTE (FE//ZN12//C)	78	DD061	BL-SHR 7971C 5,5X19 ST A2G NEU	52
3784500	ANSCHLAGRING (FE//ZN12//C) R	2	3045400	BLZ 1434 6H11X30X27 ST A2G	80,86
3119400	ANSCHLAGROHR (FE//ZN12//C) R	86,144	DK003	BLZ 22341B 6X 35 ST A2G	80
3983300	ANSCHLUSSBOLZEN (FE//ZN12//	126	DK034	BLZ 22341B 6X 45 ST A2G	82,84
3308000	Anschlußeinheit I	62	DK005	BLZ 22341B 8X 23X 20 ST A2G	104
3318000	Anschlußeinheit II	64	3975300	BLZ 22341B 12X 28X 21,5X 5 CQ35	74
3955300	ANSCHRAUBBUEGEL F.TIEFENBE	46	DK036	BLZ 22341B 12X 75X 70 ST A2G	68
3958300	ANSCHRAUBBUEGEL KPL.MONT.F	46	3771500	BODENKLAPPE D8	24
3196400	ANTRIEB F.BEIZGERAET	146	3770500	BODENKLAPPE F.D8 KUNST. POM	24
3520400	ANTRIEBSACHSE RE.	32,38	3653300	BODENKLAPPENSTELLHEBEL LAN	24
3521400	ANTRIEBSACHSE RE.	32,38	3350310	BODENKLAPPENWELLE (FE//ZN12	24
3198400	ANTRIEBSFREILAUF	146	3350310	BODENKLAPPENWELLE (FE//ZN12	,24
3112500	ANTRIEBSNABE LI. D8-40/48/60E	36	3270200	BODENKLAPPENWELLE 18X2059	24
3090500	ANTRIEBSNABE RE. D8-30E	36	3271200	BODENKLAPPENWELLE 18X2559	24
3621400	ANTRIEBSWELLE 15X84	132	3067300	BODENKLAPPENWELLE D8-20 18X1	24
3056400	ANZEIGERAD KUNST. HDPE SCH	82,84	3961500	BOHNENSAERAD 2 D8 KUNST. PUR	130
3788300	AUFLAGEWINKEL BL 10051 4X110	128	3503000	Bohnensärad	130
DA027	AUG-SHR 444LB 6X 45 4.6 A2G	86,104	3960500	Bohnensärad AD	130
DA031	AUG-SHR 444LB 12X 65 4.6 A2G	126	3530310	BOLZEN F. TIEFENBEGR. (FE//ZN12	56
DA031	AUG-SHR 444LB 12X 65 4.6 A2G (,126	3933500	BOLZEN F.DEICHSELSTUETZE	150
3212400	AUSGLEICHSBLECH 60X88X2	142	3932500	BOLZEN F.LANGFAHRDEICHSEL	150
DF040	AUSGL-SHB 12X24X1 ST A2G DIN	12,96	3638300	BOLZEN F.OBERLENKER (MB)	2,66
DF063	AUSGL-SHB 16X22X1 ST A2G DIN	12	3202400	BREMSFREILAUF	146
DF110	AUSGL-SHB 31X50X2,5 ST DIN EN	32,38	3203400	BREMSFREILAUFGEHAEUSE	146
DF114	AUSGL-SHB 36X56X0,5 ST DIN EN	36,34	3871300	BUCHSE 10,2X25X16 PA66	130
DF116	AUSGL-SHB 36X56X1 ST DIN EN I	36,34	3188200	BUCHSE PA66 20X25 L=15 NR. 800	20
DF121	AUSGL-SHB 40X60X1 ST A2G DIN	90	3809300	BUEGEL (02) BL 10051 6X 80X 325	108
DF122	AUSGL-SHB 42X54X2 ST A2G DIN	2,4	3284400	BUEGEL F.DECKELBEFESTIG. D8-2	144



Nr.	Bezeichnung	Seite	Nr.	Bezeichnung	Seite
3503600	DECKELABSTUETZUNG 35X5X300	30	3092000	EXAKTSTRIEGEL II D8-30	112
3558300	DECKELDICHTUNG	30	3072000	EXAKTSTRIEGEL II D8-40	114
3543300	DECKELFUEHRUNGSEISEN BL 100	30	3082000	EXAKTSTRIEGEL II KPL. D7/D8-33	112
3927500	DEICHSELRAHMEN	150	3342000	EXAKTSTRIEGEL II KPL. D7/D8-48	114
3926500	DEICHSELRAHMEN M.DEICHSEL	150	3352000	EXAKTSTRIEGEL II KPL. D7/D8-60	114
3931500	DEICHSELSTUETZE	150	3710500	EXZENTERANSCHLAG	20
FD008	DICHT-LAMELLEN SKF Z207F	36	3838500	FAHRWERK D8-25 SUPER	34
FA035	DICHT-RING G 20X28X4	170	3837500	FAHRWERK D8-30 SUPER	34
952346	DICHT-SATZ ZYL E-30	70	3181500	FALTENBALG F.TS. KUNST. PVC 70	42,44,52,54
3209400	DICHTSCHEIBE 25X2,5 -KUNSTST	148	3188500	FALTENBALG KUNST. PVC 70-SH. S	42,52
3626400	DICHTUNG 2,0X 20X130 F.HA.ZAE	132	3093300	FALTENBALG M.ANSATZ LG. KUNS	42,44,52,54
3605300	DICHTUNG 2,0X 52X 76 KORK	92	963157	FEDERHALTER (FE//ZN12//C) TEIL:	162
FG060	DICHTUNG 2,5X D=24,5/32 PERB	20	0448400	FEDERRING DIN127B 4 A2	132
3591300	DICHTUNG KUNST. PVC SCHWAR	20	3489400	FEDERSPANNER	100
3042400	DISTANZBUCHSE (FE//ZN12//C) R	82,84	3411200	FEDERZINKEN D7 O.HALTER /PAAR	106,108
3824200	DISTANZBUCHSE 18X2,5X8,5	74	3819300	FEDERZINKEN F.EXAKTSTR.II -2,50	114
3301400	DISTANZBUCHSE 20X4X24,5	104	3820300	FEDERZINKEN F.EXAKTSTR.II -3,00	114
3622500	DISTANZBUCHSE 25X5X9 ST35 (F	16	3822300	FEDERZINKEN F.EXAKTSTR.II -4,00	114
3043400	DISTANZBUCHSE LG. (FE//ZN12//	82,84	3421400	FEDERZINKEN LI.AU. D=10 TZN	120
3678500	DISTANZHUELSE (FE//ZN12//C) R	28	3756300	FEDERZINKEN LI.KZ. D= 7 TZN	116
3440100	DISTANZHUELSE (FE//ZN12//C) R	30	3742300	FEDERZINKEN LI.KZ. TZN	118,120
3082200	DISTANZHUELSE 10X0,8X10	30	3753300	FEDERZINKEN LI.LG. D= 9 TZN	116,118
3684500	DISTANZHUELSE RD 14X10 GC-	4,6,12,72,152	3420400	FEDERZINKEN RE.AU. D=10 TZN	120
3633600	DISTANZLAGERBUCHSE 16X32 (F	168	3755300	FEDERZINKEN RE.KZ. D= 7 TZN	116
3887300	DISTANZLAGERROHR RO 10305 1	42,44,52,54	3743300	FEDERZINKEN RE.KZ. TZN	118,120
3799500	DISTANZRING 40X63 M.SCHRAUB	2	3752300	FEDERZINKEN RE.LG. D= 9 TZN	116,118
951038	DISTANZRING RD 669 50X 8,5 9S	36	DF132	FED-RG 128A 5 FST A2G NICHT F.	96,142,156,158
3169400	DISTANZROHR 10X1,5X73	140	DF139	FED-RG 128A 8 FST A2G NICHT F.	100
3957300	DISTANZROHR 18X2,5X32	46	DF145	FED-RG 128A 10 FST A2G NICHT F.	16,18,26,44,54
3811300	DISTANZROHR 21,3X2,65X56,5	108	DF152	FED-RG 128A 14 FST A2G NICHT F.	150
3553600	DISTANZROHR 50X3X20	8	DG052	FED-STE 11024 2WD-3,2 NRST IM-	2,66
3393400	DISTANZROHR F.STRIEGELELEME	116	DG037	FED-STE 1-FACH 3 A2G	122
3153400	DISTANZSCHEIBE 18X11 KUNST. P	62,64	DG045	FED-STE 1-FACH 3 ABGEW. 3420-	90
3197400	DOPPELFREILAUF F.BEIZGERAET	146	DG039	FED-STE 1-FACH 4 1.4310	108
3193400	DOSIERGEHAEUSE KUNSTSTOFF	140	ED018	FED-VERSCHL.GLIED 8187 08B-1 E	18
3192400	DOSIERRAD II KUNSTST.	140	3828500	FEINSAERAD M.VERS.ZAEHNEN	22
3188400	DOSIERWELLE 12X2016 D7-25	140	3828500	FEINSAERAD M.VERS.ZAEHNEN (n	,22
3189400	DOSIERWELLE 12X2516 D7-30	140	FC040	FILZ-RG 25X 33X3 LE WEISS SPE	4,10
3191400	DOSIERWELLE 12X3516 D7-40	140	FC049	FILZ-RG 35X 45X5 Q.0,25	34
3097500	DR D= 5,3X107 HAKENSCHRAUBE(136,138	3332400	FLANSCHPLATTE	94
3044400	DR D= 8X115 LAGERBOLZEN (FE/	82,84	3634600	FLANSCHPLATTE BL 10051 8X 90X	168
3685500	DRAHTSEIL 5X1210	4,8	3954300	FLEXIBLE WARNTAFELN KPL./SATZ	160
3683500	DRAHTSEIL 5X1460 2 KAUSCHEN	4,8	DE001	FLG-MU 315 M 6 GT A2G	134,136,138
3694500	DRAHTSEIL 5X1960 2 KAUSCHEN	6	DD253	FL-KPF-SHR 7045 5X25 H 4.8 A2G	156,158
3554600	DRAHTSEIL 5X980	8	DA052	FL-RD-SHR 603 6X 16 4.6 A2G	52,56,132
HB018	DRUCKFED 1,25X17,25X40,5 1.431	88	DA053	FL-RD-SHR 603 6X 20 4.6 A2G	52,60,134
3554300	DRUCKFED 1,8X16,0X 65	28	DA055	FL-RD-SHR 603 6X 60 4.6 A2G	132
3048500	DRUCKLAGERPLATTE	164	DA308	FL-RD-SHR 603 8X 16 8.8 A2G	46,52,102,142,146
951635	DRUCKPLATTE (FE//ZN12//C) SPA	106,116,118,120	DA061	FL-RD-SHR 603 8X 20 8.8 A2G	14,16,56,78,102
3422400	DRUCKPLATTE (FE//ZN12//C) SPA	116,118,120	DA066	FL-RD-SHR 603 8X 25 8.8 A2G	80
3398400	DRUCKPLATTE F.STRIEGELZINKE	108	DA068	FL-RD-SHR 603 8X 30 4.6 A2G	12,118
3973300	DRUCKSTANGE GEBOGEN (FE//Z	74	DA420	FL-RD-SHR 603 8X 35 8.8 A2G	148
3304000	EINSATZKASTEN D7 + D8 SUPER/	134	DA178	FL-RD-SHR 603 8X 40 8.8 A2G	116,120
3680200	EINSATZKASTEN D7/D8	134	DA328	FL-RD-SHR 603 8X 45 8.8 A2G	86
3316400	EINSTELLBLECH F.VERSTELLHEB	102	DA083	FL-RD-SHR 603 10X 20 8.8 A2G	10,18,124,146
3313400	EINSTELLBUEGEL D=3 SAATMENG	102	DA086	FL-RD-SHR 603 10X 25 8.8 A2G	16,26
3976300	EINSTELLGELENKBUCHSE SCHAL	74,76	DA089	FL-RD-SHR 603 10X 35 8.8 A2G	98
3312400	EINSTELLSCHRAUBE M8X30	102	DA099	FL-RD-SHR 603 12X 35 8.8 A2G	150,152
3312400	EINSTELLSCHRAUBE M8X30 (neue	,102	1113100	FLUEGELMUTTER M10 (MB)	104
3266400	EINSTELLSKALA III	16,102	0694700	FOLIE 0,8 BAR	36
3871010	EINZELSAATSTRIEGEL K-SCHARE	130	0684700	FOLIE 1,2 BAR	32,38
955090	Elektronische Saatmengenverstellun	176	0682700	FOLIE 1-8 BODENKLE.EINST.	24
955134	Elektronischer Füllstand- melder AM	174,176	ME634	FOLIE 5-FACH 01234 (KONTROLLST	82,84
966820	Elektronisches Steuerventil für D9/AD	174,176	0701700	FOLIE SKALA SCHARDRUCK HYDR.	68
3408400	EXAKTSTRIEG.II KPL.O.HALTER.D	112	0700700	FOLIE SKALA SCHARDRUCK MECH.	58
3410400	EXAKTSTRIEG.II KPL.O.HALTER.D	112	0760500	FREILAUF GMN 6205 RS	146



Nr.	Bezeichnung	Seite	Nr.	Bezeichnung	Seite
ED015	GEKR. GLIED 8187 08B-1 D 1/2X5/1	18	GB012	HD-SCHL. 1105K A0/A3-1150 M.KAP	90
3308400	GELENKBUCHSE (FE//ZN12//C)	102	3820200	HEBEL (FE//ZN12//C)	74
3959300	GELENKHUELSE (FE//ZN12//C) R	74,76	3282400	HEBEL F.DECKELBEFESTIGUNG	144
3935500	GELENKSTUECK	150	3343600	HEBEL F.VAUMA D8 SUP/SPEC	90
3542310	GELENKSTUECK F.SCHALTAUT. (74	3628400	HEKTARZAEHLERSCHUTZ DURCH	132
3543310	GELENKSTUECK F.SCHALTAUTO	74	3300210	HEKTARZAEHLERSCHUTZ DURCH	132
3606600	GELENKTASCHE BL 10051 5X 25X	12	3409200	HINTERE EGGENFEDER (02)	106,108
3672600	GETRIEBEANTRIEBSRAD F. U-GET	170	3231600	HOCHSTELLSTUETZE F.RADSPUR	100
3718500	GETRIEBEAUSGANGSWELLE D8	20	3230600	HOCHSTELLSTUETZE F.RADSPUR	100
3590300	GETRIEBEDECKEL (PYRAMIDE)	20	3883300	HOCHSTELLSTUETZE KUNST. PA6	42,52
3179400	GETRIEBEDICHTUNG, KORK	142	IC014	HOHLKUGEL D= 80 PE M.M6	60
3317400	GETRIEBEEINSTELLHEBEL	102	3492100	HOHLWELLE RO 2391 15X2X 78+0,2	80,116,120
3673600	GETRIEBEGEHAEUSE F.U-GETR. II	170	955092	HUBSPINDELMOTOR 200MM 12V LI	176
3336300	GETRIEBEGEHAEUSE KUNSTSTO	142	3395600	HYD-LEITUNG 6X1X2007 D8-40 SUP	68
3632600	GETRIEBERITZEL Z=10 D8 (FE//Z	168	3404600	HYD-LEITUNG 6X360 KPL. M.MUTTE	62
3198200	GETRIEBESCHUTZBLECH	18	3396600	HYD-LEITUNG F.SCHARDRUCK LI.	68
3670600	GETRIEBEZWISCHENRAD F.U-GE	170	3397600	HYD-LEITUNG F.SCHARDRUCK RE.	68
3232600	GEWINDEBUEGEL F.RADSPURL. D	100	3327400	HYD-LEITUNG VERLAENGER. D=6 L	104
3152400	GEWINDEBUEGEL M6X100 (FE//Z	62,64	3326010	HYDR.BETAETIGUNG F.SCHALTAU	76
FH009	GISTA-PROFIL 0,5-3,0 M.DICHTLIP	28	3926020	HYDR.STEUERUNG VAM I + VAM II /	94,96
FH034	GISTA-PROFIL 1,0-3,0 M.DICHTLIP	28	3110400	HYDRAULIKHALTER (FE//ZN12//C)	86
3840300	GLEITFUSS FUER TIEFENBEGREN	46	3450500	HYDRAULIKLEITUNG 6X1X113 M.M	96
953819	GLEITFUSS KZ./RE. BORLEG.BL.4X	56	3322400	HYDRAULIKLEITUNG 6X1X1330 M.M	104
953818	GLEITFUSS LG. /LI. (11) BL 10051	56	3116400	HYDRAULIKLEITUNG 6X1X346 M.M	86
3991300	GLEITFUSSHALTER LI. F.ROLLSC	56	922480	HYD-ZYL (02) TEIL: ZYL E-25- 60-11	76
3990300	GLEITFUSSHALTER RE. F.ROLLSC	56	954469	HYD-ZYL (11) TEIL: ZYL E-30-140-24	70
CH012	GLEIT-LA BB D=12/14/20 L=12 IGLI	88	3321400	HYD-ZYL E-12- 32- 91	104
CH026	GLEIT-LA BB D=20/23/30 L=21,5 IGL	100	954468	HYD-ZYL E-12- 32- 91 (11)	104
CH001	GLEIT-LA GZBS D=15/17 L=10 STA	148	3113400	HYD-ZYL E-16- 22- 57	86
CH021	GLEIT-LA GZBS D=20/23 L=25 STA	72	3979300	HYD-ZYL MONT.	76
CH004	GLEIT-LA GZBS D=30/34 L=30 STA	32	3981300	HYD-ZYL TEIL: ZYL E-25- 65-118	90,126
CH025	GLEIT-LA GZBS D=35/39 L=30 STA	36,152,34	3981300	HYD-ZYL TEIL: ZYL E-25- 65-118 (ne	,126
3911000	GRASSCHLITZSCHUH I (f. feste Böd	46	3564400	INNENROHR F.SCHEIBENSPUR. D7	92
3624400	GRUNDPLATTE F.HA-ZAEHLER D7	132	3396500	KABELBAUM LI.	156,158
KC025	GUMMIKABEL NR.7014 8X330 M. 2	160	3397500	KABELBAUM RE.	156,158
IA025	GUMMISCHEIBE 5X20X1 30-40 SHO	174,176	1044900	KABELSATZ L=2800 M. 2 STECKER	156,158
3323100	GUMMIVENTIL 43 GS 16 TR 415	32,36,38,152	953487	KABELSATZ VERTEILER G-II	176
DA148	GWD-STI 4029 6X 6 A2-70	132	953496	KABELSATZ VERTEILER K-II	174
DA149	GWD-STI 4029 6X 8 45H A2G	88	IC013	KAPPE F.RUNDROHR K27 PVC SCH	30
DA153	GWD-STI 4029 6X12 45H A2G	22,88	ID041	KAPSTO-KAPPE 250/ 15	18
DA156	GWD-STI 4029 8X 6 45H A2G	60	ID050	KAPSTO-KAPPE 250/ 51	152
DA157	GWD-STI 4029 8X 8 45H A2G	74,94,132	ID038	KAPSTO-KAPPE 1000/1072	44,54
DA256	GWD-STI 4029 12X12 45H	168	ID015	KAPSTO-STOPFEN 260 Q 5050	122
3800500	HAKEN F.SAERAD	22	ID018	KAPSTO-STOPFEN 300 F 2 PHT HIT	26
3384000	HAKENSPURANREISSER D8/SPEC.	10	ID019	KAPSTO-STOPFEN 300 F 3 TPE HIT	26,134
3699600	HAKENSPURANREISSERSCHAR K	10	ID020	KAPSTO-STOPFEN 300 F 4	26
950936	HALBHOHLNIET 10X38 ST A2G M.S	44	ID026	KAPSTO-STOPFEN 300 F15	26
3209500	HALBHOHLNIET 18X12X50 A2G	44	EF065	KARABINERHAKEN L= 50 A2G ""SIM	80
3995300	HALTEBOLZEN 10X48 (FE//ZN12//	56	3607310	KASSETTE M.MAGNETSCHALTER A	174,176
3772500	HALTEBUEGEL F.BODENKLAPPE	24	3193200	KEIL 6X95 F.KURVENSCHIEBE	20
3333400	HALTEPLATTE 45X145	94	3884300	KEILSCHRAUBE 10X83/33 8.8 A2G	42,52,116,120
3797500	HALTEPLATTE BL 10051 10X 90X 1	2	EE037	KETTE 5685 G4X32 17GL TZN	80
3625400	HALTER F.HA-ZAEHLER D7/SPEC.II	132	3550400	KETTENSCHUTZ RE.KPL.M.SCHRA	18
3159400	HALTER F.KREUZVERSCHRAUBU	64	3538400	KETTENSPANNER	18
3227600	HALTER F.RADSPURL.LI. D8	100	3540400	KETTENSPANNER (FE//ZN12//C) '(18
3226600	HALTER F.RADSPURL.RE. D8	100	3039400	KIPPEBEL (FE//ZN12//C) F.SCHAL	82,84
3597600	HALTER F.SPURANREISSER D8 SP	10	KE041	KLEBEPLATTE F.KABELBINDER BIS	156,158
3596600	HALTER F.SPURANREISSER KPL.	10	3791300	KLEMMBUEGEL 40X8X128	128
3748300	HALTEROHR L=780 EXAKTSTRIEG	124	3053400	KLEMMPLATTE (FE//ZN12//C) 25X6	80
3748300	HALTEROHR L=780 EXAKTSTRIEG	,124	3041400	KLEMMRING D=2	80
3776300	HALTEROHR L=882 EXAKTSTRIEG	110,124	3040400	KLEMMROHR (FE//ZN12//C) RO 23	80
3776300	HALTEROHR L=882 EXAKTSTRIEG	,124	3598600	KLEMMSCHRAUBE M12X80 (FE//Z	10
3775300	HALTEROHR OBEN 1/2"/882 LG	110	3956300	KLEMMSEGMENT BL 10051 5X 20X	46
3147400	HALTERUNG F.KREUZVERSCHRA	64	3963500	KLEMMSPANGE (FE//ZN12//C) F.B	130
3780300	HALTERUNG MITTE KPL.M.VERBIN	110	3897500	KLEMMSTUECK F.RAPSEINSATZ	136,138
3505310	HALTESCHELLE	160	3047400	KLINKE (FE//ZN12//C) 21X48 F.SCH	82,84



Nr.	Bezeichnung	Seite	Nr.	Bezeichnung	Seite
951896	KNOTENBLECH BL 10051 15X135X	36	3392400	LAGERSCHELLE F.EXAKTSTRIEGE	116,120
3399600	KOLBEN F.HYD-ZYLINDER 30X140	70	3696500	LAGERUNG F.UMLNKKTASCHE (F	6
951498	KOLTERSCHIEBE GEKROEFT BL	52	3213400	LAGERUNG KPL.LI.F.BEIZGERAET	146
3383400	KOLTERSCHIEBE KPL.M.LAGERUN	52	3210400	LAGERUNG KPL.RE.F.BEIZGERAET	142
3340600	KONSOLE F.D8	90	3930500	LANGFAHRDEICHSEL	150
3391600	KONSOLE F.HYD-ZYLINDER E30-1	68	3233600	LASCHE F.GEWINDEBUEGEL RADS	100
3300400	KONSOLE F.SAATMENGENVERST	104	950601	LAUFRADE 6.00-16 LI.	32
3333600	KONSOLE F.STEUERVENTIL VORA	96	957845	LAUFRADE 6.00-16 RE.	32
3607600	KONSOLE F.UMLNKHEBEL	12	3092500	LAUFRADE 10.0/75-15	36
NZ039	KONSOLE MIT BATTER.-KB. MIT 1	174,176	3460500	LAUFRADE 31X15.50-15 TERRA	36
3065400	KONTROLLSTREIFEN, 2 TLG.	82,84	3947500	LAUFRADE F.TRANSPORTVOR- RIC	152
3066400	KONTROLLSTREIFEN, 3 TLG.	82,84	3570310	LAUFRADE KPL. 10.0/75-15 6PR RE.	36
3067400	KONTROLLSTREIFEN, 4 TLG.	82,84	3563600	LAUFRADE KPL. 5.00-16 2PR LI.	38
3069400	KONTROLLSTREIFEN, 6 TLG.	82,84	3562600	LAUFRADE KPL. 5.00-16 2PR RE.	38
3071400	KONTROLLSTREIFEN, 8 TLG.	82,84	3841500	LAUFRADE NABE II LI.D8/SUP.	34
3072400	KONTROLLSTREIFEN, 9 TLG.	82,84	3840500	LAUFRADE NABE II RE.D8/SUP.	34
3624600	K-SCHARK. 1.AUSSENSCH.LI. D8 S	40	3833500	LAUFRADE NABE LI. M.LAGER D8-40	36
3624600	K-SCHARK. 1.AUSSENSCH.LI. D8 S	,40	3832500	LAUFRADE NABE RE. D8-40	36
3625600	K-SCHARK. 1.AUSSENSCH.RE. D8	40	3656400	LAUFRADE NABE, LINKS (02)**	32
3625600	K-SCHARK. 1.AUSSENSCH.RE. D8	,40	3523400	LEERLAUFACHSE KPL.MONT.LI.	38
3861500	K-SCHARK. 2.AUSSENSCH.LI. D8 S	40	3524400	LEERLAUFACHSE LI.	38
3861500	K-SCHARK. 2.AUSSENSCH.LI. D8 S	,40	NA010	LEUCHTE (POSITION) SCHW.	156,158
3862500	K-SCHARK. 2.AUSSENSCH.RE. D8	40	NA009	LEUCHTE (SCHLUSS)	156,158
3862500	K-SCHARK. 2.AUSSENSCH.RE. D8	,40	3390500	LEUCHTENEINHEIT KPL.-1- LI.	156,158
3863500	K-SCHARK. 3.AUSSENSCH.LI. D8 S	40	3391500	LEUCHTENEINHEIT KPL.-1- RE.	156,158
3863500	K-SCHARK. 3.AUSSENSCH.LI. D8 S	,40	3392500	LEUCHTENHALTEBLECH -1- HINTE	156,158
3864500	K-SCHARK. 3.AUSSENSCH.RE. D8	40	3393500	LEUCHTENHALTEBLECH -1- HINTE	156,158
3864500	K-SCHARK. 3.AUSSENSCH.RE. D8	,40	3394500	LEUCHTENHALTEBLECH -1- VORN	156,158
3865500	K-SCHARK. 4.AUSSENSCH.LI. D8 S	40	3395500	LEUCHTENHALTEBLECH -1- VORN	156,158
3865500	K-SCHARK. 4.AUSSENSCH.LI. D8 S	,40	3955200	LEUCHTENTR. HI.LI. (FE//ZN12//C)	160
3866500	K-SCHARK. 4.AUSSENSCH.RE. D8	40	3956200	LEUCHTENTR. HI.RE. (FE//ZN12//C)	160
3866500	K-SCHARK. 4.AUSSENSCH.RE. D8	,40	3781500	LEUCHTENTRAEGER LI.	26
3869500	K-SCHARK. 5.AUSSENSCH.LI. D8 S	40	3780500	LEUCHTENTRAEGER RE. BL 10051	26
3869500	K-SCHARK. 5.AUSSENSCH.LI. D8 S	,40	NA012	LICHTSCHEIBE F.POSITION ROT	156,158
3870500	K-SCHARK. 5.AUSSENSCH.RE. D8	40	0618600	LICHTSCHEIBE HINT.RE. D7	154
3870500	K-SCHARK. 5.AUSSENSCH.RE. D8	,40	0635600	LICHTSCHEIBE VORN	154
3860500	K-SCHARKOERPER 1.AUSSENSCH	40	3302400	LOCHPLATTE (FE//ZN12//C)	104
3860500	K-SCHARKOERPER 1.AUSSENSCH	,40	NZ042	MAGNET RUND OHNE SCHRAUBE	174,176
3868500	K-SCHARKOERPER KURZ D8 SUP/	40	NZ043	MAGNETHALTER M.6 MAGNETEN M	174,176
3868500	K-SCHARKOERPER KURZ D8 SUP/	,40	959597	MAGNETSCHALTER M.HAKEN	174,176
3021110	K-SCHARKOERPER KZ.GERADE D	40	3325600	MESSER F.GRASSCHLITZSCH.I M.N	46
3867500	K-SCHARKOERPER LANG D8 SUP/	40	3657400	MITNEHMER	32
3867500	K-SCHARKOERPER LANG D8 SUP/	,40	3836500	MITNEHMER D8-40	36
3020110	K-SCHARKOERPER LG.GERADE D	40	3842500	MITNEHMER F.LEERLAUFACHSE	34
3877300	K-SCHARSPITZE M.NIET 5X30/5X3	42,44	3659400	MITNEHMERBOLZEN 30X60 (FE//Z	32,36,34
3376100	KUGEL NEU: CG001	22	3200400	MITNEHMERBUCHSE 30X51	146
KB005	KUGELKNOPF 319 L40X16 FS D=40	12	3262600	MITTELBEFESTIGUNG D8-40 SUP	142
3679500	KUNSTSTOFFROLLE 20X20	28	3261600	MITTELBEFESTIGUNG KPL. D8-40 S	142
3245600	KUPPLUNGSCHEBEL KUNST. PA66+	88	3969500	MITTELHALTER F.STABILISATORE	150
3043500	KUPPLUNGSLAGER KUNST. PA66	14	3276400	MITTELLAGER 50X20 KUNSTST.	140
3623400	KUPPLUNGSMUFFE 25X5X60 KPL.	132	3835500	MITTELLAGERBOCK KUNST. PA66	36,34
3717500	KUPPLUNGSMUFFE Z=20	20	3899500	MITTELSEITENTEIL LI. D8-40 SUP	138
3374100	KUPPLUNGSSTIFT RD 1756 7X26,	22	3898500	MITTELSEITENTEIL RE. D8-40 SUP	138
3051500	KUPPLUNGSWELLE (GETRIEBE U.	166	3118400	MONTAGEWINKEL F.SCHALTKAST	86
3204400	KURBELHEBEL F.BEIZGERAET II	148	3482400	MOOSGUMMDICHTUNG HINTEN L=	134
3711500	KURVENSCHIEBE 4-TEILIG D=20	20	3481400	MOOSGUMMDICHTUNG VORN L=5	134
3539400	LAGE F.KETTENSANNER KUNS	18,146	3229100	NABE F.SPURANREISSER (11)	92
3458400	LAGEACHSE -2- Q ST 38-3 (FE//	52	3637600	NACHRUESTSATZ KUPPLUNGSTEI	168,172
3945500	LAGEACHSE 35X317 F.TRANSP	152	NML	NICHT MEHR LIEFERBAR	2,4,8,16,20
3211400	LAGEBLECH RE.	142	FD001	NILOS-RG 6205 AV	146
3192300	LAGEBOCK 44MM KUNST. PA66	32,38	3826500	NORMALSAERAD -3-	22
3541310	LAGEBUCHSE 15X3,5X7,0 CUZN4	72	3826500	NORMALSAERAD -3- (neue Teile-Nr	,22
3191200	LAGEBUCHSE I RO "CARO" 19,5/2	20	DH084	NT 124 12X48 ST A2G JED.N.ZG.36	46
3219200	LAGEBUCHSE II RO "CARO" 24,3/	20	DH031	NT 661 5X30 ST	42,48
962186	LAGEBUCHSE KUNST:LATILUB 7	42,44,52,54	DH032	NT 661 5X34 ST	42
3214400	LAGEPLATTE	146	FC043	NUTRING 30X38X6 KI310##	70



Nr.	Bezeichnung	Seite	Nr.	Bezeichnung	Seite
3518300	OESENSCHRAUBE M16	4	4367000	ROLLSCHAREINHEIT 4.AUSSENSC	50
FC005	O-RING 15,00X1,50 NBR 70	148	3309600	ROLLSCHARKOERPER KURZ D8 SU	50
FC008	O-RING 20,00X1,00 NBR 70	146	3309600	ROLLSCHARKOERPER KURZ D8 SU	,50
FC012	O-RING 35,00X2,50 FKM 80 PT	36	3310600	ROLLSCHARKOERPER LANG D8 SU	50
FC046	O-RING 38,00X2,00 NBR 90	70	3310600	ROLLSCHARKOERPER LANG D8 SU	,50
FC013	O-RING 42,00X2,50 NBR 70 P	146	3457400	ROLLSCHARLAGER 2 KUNST. PA66	52
FC014	O-RING 45,00X3,00 NBR 70	4,10	KE034	RO-SHEL 3016-1 D2 8-33/15 W1-C	126
FC015	O-RING 56,00X3,00 NBR 70 P	146	3206500	RUECKLAUFSTUETZE KURZ	44
FC022	O-RING 100,00X2,50 FKM 70 P	132	3205500	RUECKLAUFSTUETZE KURZ KPL.	44
DL276	PA-SHB 988 10X 16X1 ST2K60 A2	20	3790500	RUECKLAUFSTUETZE KURZ KUNS	42,48
DL028	PA-SHB 988 15X 21X0,5 ST2K60 A	72,82,84,104,132	ND005	RUECKSTRAHLER D=61 ROT 1X M5	156,158,160
DL029	PA-SHB 988 15X 21X1 ST2K60 A2	72	3825200	RUECKZUGFEDER 1,6X22X119	96
DL274	PA-SHB 988 20X 28X0,5 1.4301	20,72	3962500	RUEHRFINGER F.BOHNENRUEHR	130
DL033	PA-SHB 988 20X 28X1 ST2K60 A2	20,102	3906500	RUEHRGUMMI 5X30X160 IA004	134
DL037	PA-SHB 988 25X 35X0,5 ST2K60	20	3264600	RUEHRKLAMMER D8-25 /SATZ 23 S	144
DL038	PA-SHB 988 25X 36X1 ST2K60 A2	20,146	3263600	RUEHRKLAMMER D8-30 /SATZ 29 S	144
DL039	PA-SHB 988 26X 37X1 ST2K60 A2	92	3265600	RUEHRKLAMMER D8-40 38 STK	144
DL044	PA-SHB 988 30X 42X1 ST2K60	32,38	3184400	RUEHRWELLE 15X2123 D7-25	140
HC182	PLANETSCHRAUBE M10X45 8.8 MI	98,100	3185400	RUEHRWELLE 15X2623 F.BEIZGER	140
HF017	PUFFER D=40X38 AUSF.E GI 75-S	122	3187400	RUEHRWELLE 15X3623 F.BEIZGER	140
HF011	PUFFER D=75X40 AUSF.B M12X25	110	3557600	RUEHRWELLE 20X1563 D8-20	14
3344000	Radabstreifer D8 Special	26	3705500	RUEHRWELLE 20X1781 D8-40	14
3750500	RADABSTREIFER LI. (02) BL 10051	26	3704500	RUEHRWELLE 20X2063 D8-25	14
3749500	RADABSTREIFER RE. (02) BL 1005	26	3703500	RUEHRWELLE 20X2563 D8-30	14
3225600	RADSPURLOCKERER LI. D8	100	3708500	RUEHRWELLE 20X3552 D8/40 SUPE	14
3176010	RADSPURLOCKERUNGSSCHUH D	46	3180400	RUEHRWELLE KPL. F.BEIZGERAET	140
3767300	RAHMENQUERTRAEGER M.BUCH	108	3181400	RUEHRWELLE KPL. F.BEIZGERAET	140
3661600	RAHMENQUERTRAEGER M.BUCH	106	3183400	RUEHRWELLE KPL. F.BEIZGERAET	140
3765300	RAHMENQUERTRAEGER M.BUCH	106,108	3270400	RUEHRWELLENELEMENT L=1014 R	140
3764300	RAHMENQUERTRAEGER M.BUCH	106	3273400	RUEHRWELLENELEMENT L=1164 LI	140
957011	Rapseinsatz 2,50 m	136	3272400	RUEHRWELLENELEMENT L=1264 R	140
956267	Rapseinsatz 3,00 m	136	3275400	RUEHRWELLENELEMENT L=1714 R	140
3376010	RAPSEINSATZ D8-20	136	3271400	RUEHRWELLENELEMENT L=914 LI.	140
3426010	RAPSEINSATZ D8-40 SUPER (BIS	138	3383100	RUEHRWELLENLAGER D=15, SEITL	132
3621600	RAPSEINSATZKASTEN LI. D8-20 S	136	3706500	RUEHRWELLENLAGER DI=20 KUNS	14
3894500	RAPSEINSATZKASTEN LI. D8-25 S	136	3901500	RUEHRWELLENLAGER-UNTERT. F.	136
3893500	RAPSEINSATZKASTEN LI. D8-30 S	136	3687000	Rührbügel Grassaat	144
3895500	RAPSEINSATZKASTEN LI. D8-40 S	138	3500600	SAATKASTENDECKEL D8-20 SPEC	30
3620600	RAPSEINSATZKASTEN RE. D8-20	136	3501600	SAATKASTENDECKEL KPL. D8-25 S	30
3891500	RAPSEINSATZKASTEN RE. D8-25	136	3659500	SAATKASTENDECKEL KPL. D8-25 S	30
3890500	RAPSEINSATZKASTEN RE. D8-30	136	3502600	SAATKASTENDECKEL KPL. D8-30 S	30
3892500	RAPSEINSATZKASTEN RE. D8-40	138	3660500	SAATKASTENDECKEL KPL. D8-40 S	30
3038200	RASTENBLECH (FE//ZN12//C)	24	3007500	SAATKASTENDECKEL KPL.D7/D8-3	30
3038200	RASTENBLECH (FE//ZN12//C) (ne	,24	3191500	SAATLEITUNGS-RO KZ.	42,52
3553300	RASTENBLECH LANG	24	3191500	SAATLEITUNGS-RO KZ. (neue Teile	,40,50
3079000	reflektierende Warntafeln rot-weiß ge	160	3190500	SAATLEITUNGS-RO LG.	42,44,52,54
LD006	REIFEN 5.00-16 4PR Profil AS-Fro	38,152	3190500	SAATLEITUNGS-RO LG. (neue Teile	,50
LD001	REIFEN 10.0/75-15,3 8PR IMPL. 65	36	952024	SAATLEITUNGS-RO MI. L= 747 (neu	40
3463500	REIFEN 31X15.50-15 PROF.XT-2	36	3761300	SAATSTRIEGEL 1-TLG. KPL.O.HALT	106
LD030	REIFEN 180/90-16 LI 100 PROFIL A	32	3760300	SAATSTRIEGEL 1-TLG. KPL.O.HALT	106
951679	REPARATURSATZ 3 D8/40SUP.	36	3813300	SAATSTRIEGEL 2-TLG. KPL.O.HALT	108
DE013	RG-MU 582 M 8 C15E A2G	86,142,144,146,166	3814300	SAATSTRIEGEL 2-TLG. KPL.O.HALT	108
DE014	RG-MU 582 M10 C15E A2G	120	3816300	SAATSTRIEGEL 4-TLG. KPL.O.HALT	108
3620400	RIEMENSCHLEIBE F.HA-ZAEHLER 5	132	3757500	SAEGEHAEUSE KUNST. POM NATU	22
3622400	RIEMENSCHLEIBE KUNST. PA66 NA	132	3615600	SAEWELLE 20X1510	22
CA020	R-KU-LA 625 6207 2RS SKF INA	36	3813500	SAEWELLE LI. (FE//ZN12//C)	22
3547310	ROHRHUELSE F.UNTERLENKERS	74	3078500	SAEWELLE LI. (FE//ZN12//C) LI. 20	22
0906400	ROHRSCHELLE RSGU 1100.08/15	90,96	3815500	SAEWELLE LI. 20X965	22
0905400	ROHRSCHELLE RSGU1. 6/15 W5	68,104,156,158	3812500	SAEWELLE RE. (FE//ZN12//C)	22
DG031	RO-KLP-STE 6X33 A2G	32,36,34	3814500	SAEWELLE RE. (FE//ZN12//C) 20X1	22
3712500	ROLLE 10X19X16 PA66	20	3077500	SAEWELLE RE. (FE//ZN12//C) RE. 2	22
3079400	ROLLE KUNST. PA66 NATUR	82,84	3759500	SAEWELLENANDRUCKLAGER KUN	22,164
4407000	ROLLSCHAREINH. 1.AUSSENSCHA	50	3631600	SAEWELLENANTRIEBSRAD (FE//Z	168
4397000	ROLLSCHAREINH. 1.AUSSENSCHA	50	3671600	SAEWELLEN-ANTRIEBSRAD KUNS	170
4417000	ROLLSCHAREINH. 2.AUSSENSCHA	50	3050500	SAEWELLENSTIRNRAD Z=60 M.GE	22
4317000	ROLLSCHAREINHEIT 1.AUSSENSC	50	3231400	SAEWELLENVERLAENGERUNG KP	148



Nr.	Bezeichnung	Seite	Nr.	Bezeichnung	Seite
3023400	SCHALTKASTEN 3-TEILIG M.HYDR	78	0319700	SCHRAUBKUPPL.DC8 M1-M18X1,5 I	62,64
3024400	SCHALTKASTEN 4-TEILIG M.HYDR	78	3085400	SCHUTZDECKEL F.SCHALTKASTE	78
3025400	SCHALTKASTEN 5-TEILIG M.HYDR	78	3106400	SCHUTZHAUBE KUNST. HDPE ORA	78
3026400	SCHALTKASTEN 6-TEILIG M.HYDR	78	3942500	SCHWENKACHSE	152
3027400	SCHALTKASTEN 7-TEILIG M.HYDR	78	3241600	SCHWENKLAGER KUNST. PA66 NA	88
3028400	SCHALTKASTEN 8-TEILIG M.HYDR	78	3017500	SCHWIMMERHEBEL F.FUELLSTAN	60
3029400	SCHALTKASTEN 9-TEILIG M.HYDR	78	3019500	SCHWIMMERHEBELLAGER F.FUEL	60
3030400	SCHALTKASTEN MONT. 2-TEILIG	78	3807300	SCHWINGROHR D7-40 SS	108
3031400	SCHALTKASTEN MONT. 3-TEILIG	78	3801300	SCHWINGROHR KPL.M.ZINKEN D7-	108
3032400	SCHALTKASTEN MONT. 4-TEILIG	78	3803300	SCHWINGROHR KPL.M.ZINKEN D7-	108
3033400	SCHALTKASTEN MONT. 5-TEILIG	78	3805300	SCHWINGROHR L=1130 D7-25 SS	108
3034400	SCHALTKASTEN MONT. 6-TEILIG	78	3790300	SEGMENTBUEGEL F.LADESTEG	128
3035400	SCHALTKASTEN MONT. 7-TEILIG	78	3088400	SEILLASCHE KUNST. PA66 NATUR	80
3036400	SCHALTKASTEN MONT. 8-TEILIG	78	3592100	SEILROLLE 55X23	66
3037400	SCHALTKASTEN MONT. 9-TEILIG	78	3178400	SEITL.LAGER LI. KUNST. ACHTUN	142
3038400	SCHALTKASTENGEHAEUSE (FE//	78	NH030	SENSOR INDUKTIV 6M OHNE ST. M	174,176
3962300	SCHALTKLINKE LI. (FE//ZN12/C)	72	DF047	SHB 1441 13X25X3 ST A2G	68
3968300	SCHALTKLINKE RE. (FE//ZN12/C)	72	DF175	SHB 1441 15X28X3 ST A2G	126
3536310	SCHALTPLATTE LI.	72	DF189	SHB 1441 51X68X8 ST	8
3535310	SCHALTPLATTE LI. D8	72	DF004	SHB 7089 4,3X 9X0,8 ST A2G	132,140
3538310	SCHALTPLATTE RE.	72	DF006	SHB 7090 5,3X10X1 ST A2G	18,56,96,142
3537310	SCHALTPLATTE RE. D8 (SB)	72	DF010	SHB 7090 6,4X12X1,6 ST A2G	72,78,140
3539310	SCHALTRAD F.SCHALTAUTOMATI	72	DF019	SHB 7090 8,4X16X1,6 ST	14,16,20,24,46
3334600	SCHALTSTANGE (FE//ZN12/C) 20	96	DF020	SHB 7090 8,4X16X1,6 ST A2G	100,170
3984500	SCHALTWELLE 40X725	2	DF033	SHB 7090 10,5X20X2 A2	26,30,76
3875500	SCHARANSCHWEISS-SCHEIBE D=	42	DF032	SHB 7090 10,5X20X2 ST A2G	12,26,28,30,60
3558600	SCHARDR.VERST.SCHI.D8-20 SPE	58	DF043	SHB 7090 13X24X2,5 ST	46,56,58,66,74
3722500	SCHARDR.VERST.SCHI.D8-25 SUP	58	DF044	SHB 7090 13X24X2,5 ST A2G	58
3721500	SCHARDR.VERST.SCHI.D8-30 SUP	58	DF044	SHB 7090 13X24X2,5 ST A2G (neue	,124
3724500	SCHARDR.VERST.SCHI.LI. D8-40 S	58	DF061	SHB 7090 15X28X2,5 A2	150
3723500	SCHARDR.VERST.SCHI.RE. D8-40	58	DF077	SHB 7090 17X30X3 ST A2G	110
3727500	SCHARDRUCKSPINDEL LI.KPL.D8	58	DF094	SHB 7090 21X37X3 ST A2G	100
3729500	SCHARDRUCKSPINDEL RE.KPL.D8	58	DF064	SHB 7091 15,5X28X2,5 ST A2G	108
3670300	SCHAREINSTELLSCHEIBE 22X8	76	DF118	SHB 7091 36X60X5 ST A2G	34
3628100	SCHARFUSS M.SCHRAUBE F.SPU	98	DF207	SHB 7093-1 5,3X15X1 A2	96
3234600	SCHARHALTER F.RADSPURL. D8	100	DF012	SHB 7093-1 6,4X18X1,6 ST A2G	28,30,56,82,84
3882300	SCHARLAGERHALTERUNG KURZ	42,52	DF023	SHB 7093-1 8,4X24X2 ST	4,8
3881300	SCHARLAGERHALTERUNG LANG	42,52	DF024	SHB 7093-1 8,4X24X2 ST A2G	12,14,16,56,72
3210500	SCHARLAGERUNG KPL. D7/D8 E	42,44,52,54	DF036	SHB 7093-1 10,5X30X2,5 ST A2G	16,76,90,98,104
3025110	SCHARSPITZE F. K-SCHARE (E)	40	DF056	SHB 7093-1 13X37X3 ST A2G	168
950600	SCHEIBENRAD 6.00 D8-60 SUPER	32	DF180	SHB 7094 6,6X22X2 ST A2G	72
957846	SCHEIBENRAD 6.00-16 RE.(11)	32	DF008	SHB 7349 5,3X15X2 ST A2G	18,68
950959	SCHEIBENRAD 9.00-15,3 D8-60	34	DF183	SHB 7349 10,5X25X4 ST A2G	74
958307	SCHEIBENRAD 15.50-15 TERRA (1	36	DF206	SHB 7349 13X30X6 ST A2G DIN EN I	10
3561600	SCHEIBENRAD LI. F.BEREIFUNG 5	38	DF014	SHB ART.1 6,5X13X1,25 ST A2G NI	52,132
3093500	SCHEIBENRAD LI. F.BEREIFUNG 1	36	DD021	SHND-SHR 7513A 6X16 FLZNL-480	140
3560600	SCHEIBENRAD RE. F.BEREIFUNG	38	FF013	SHR-DI-RG F.M 8 PA HITZEBESTAE	20
3571310	SCHEIBENRAD RE. F.BEREIFUNG	36	PC011	SICH.ROST 2X40X180X 960 TZN GL	128
3563400	SCHEIBENSPURANREISSER KPL.	92	3795300	SICHERHEITSTRITTROST 600X180	128
3601600	SCHEIBENSPURANREISSER KPL.	10	6309300	SICHERUNGSLASCHE	66
3803500	SCHEIBENSPURANREISSER KPL.	4	3078400	SICHERUNGSSCHEIBE (FE//ZN12//	82,84
3531310	SCHENKELFEDER 2,8 RE. (FE//ZN	56	918366	SICHERUNGSSCHNUR (MB)	2,4,6,8,66
3532310	SCHENKELFEDER 2,8MM LI. (FE//	56	DE078	SI-MU 7042 M 5 8 A2G	56
3207500	SCHENKELFEDER D=2 (FE//ZN8//	44	DE079	SI-MU 7042 M 6 8 A2G	14,30,52,72,76
3987300	SCHENKELFEDER I F.TIEFENBEG	56	DE080	SI-MU 7042 M 8 8 A2G	4,6,8,12,20
3312100	SCHLAUCH 5.00-16	38,152	DE081	SI-MU 7042 M10 8 A2G	4,6,8,10,12
LD025	SCHLAUCH 6.00-16	32	DE082	SI-MU 7042 M12 8 A2G	32,36,38,46,90
LD003	SCHLAUCH 10.0/75-15.3	36	DE085	SI-MU 7042 M16 8 A2G	150
LD016	SCHLAUCH 31X15.50-TR15 (400/	36	DE204	SI-MU M 8 8 A2G (SPERRZAHN)	52
3121400	SCHLAUCHFUEHRUNG D=7 (FE//	66	DL075	SI-RG 471 10X1 FST A2G	20
3242600	SCHLINGFEDERKUPPLUNG LINKS	88	DL077	SI-RG 471 15X1 FST A2G	72,82,84,104,132
KE011	SCHL-SHEL 3017B1 29/15 W1	82,84	DL078	SI-RG 471 15X1,5 FST A2G	18
0646600	SCHLUSS-BREMS-BLINK-LEUCH T	156,158	DL082	SI-RG 471 20X1,2 FST A2G	72,102
0647600	SCHLUSS-BREMS-BLINK-LEUCH T	156,158	DL083	SI-RG 471 24X1,2 FST A2G	82,84
3398500	SCHLUSSLEUCHTE (GELOESCHT)	156,158	DL163	SI-RG 471 25X1,2 FST A2G	20,146
3399500	SCHLUSSLEUCHTENHALTER	156,158	DL089	SI-RG 471 35X2,5 FST	36



Nr.	Bezeichnung	Seite	Nr.	Bezeichnung	Seite
DF351	SI-SHB CONTACT A 8,2X18X1,4 F	4,10,14,16,18	3342600	STABILISIERUNGSSTREBE RE. FAM	90
DF346	SI-SHB CONTACT A 10,2X22X1,6 F	168	3301600	STAHLABSTREIFER M.SCHRAUBE	52
3256200	SKALA 100-TEILUNG	102	3660400	STAHLLAGERBUCHSE 34X30X30	32
951590	SKALA BL 74/105X338X1 AL	16	3494100	STAUBKAPPE 1X D=52	116,120
3735500	SKALENHALTER D8	16	3588500	STECKACHSE	10
3647300	SKALENHALTER II	102	3789300	STEGSTUETZE 40X8X305 F.LADES	128
3794300	SPANNBLECH (11) BL 10051 5X 40	128	3338500	STEINSICHERUNG 5X60X132 GUM	56
3243600	SPANNHAKEN F.SAERAD-FAHRG.-	88	3335600	STELLHUELSE (FE//ZN12//C) RD 6	96
3726500	SPINDELMUTTER D8 SUP/SPEC/R	58	3205400	STELLRING 38X5,5X30 M.GEW.-STI	148
DG002	SPL 1234 1,6X 16 ST A2G	80,82,84,86	3522400	STELLRING 40X4,5X20	38
DG003	SPL 1234 2,0X 16 ST A2G	104	3658400	STELLRING 40X5X70	32
DG019	SPL 1234 5,0X 32 ST A2G	58,74,100	3267100	STELLRING RD 669 35X 16 9SMN2	92
DG022	SPL 1234 5,0X 40 ST A2G	144	KB008	STERNGRIFF 6336 K50 D=50 GWD-	16,28,104
DG050	SPL 1234 6,3X 56 ST A2G	58	3141400	STEUERSCHEIBE KPL.M.GEW.-STIF	94
DI008	SPN-STI 8752 3X 40 ST	140	3363500	STIRNRAD M.GWD-STI D8, SAERA	88
DI016	SPN-STI 8752 4X 16 ST FLZNL-72	52	DL283	STL-RG 705A 13 9SMNPB28 M.GW	88
DI026	SPN-STI 8752 5X 22 ST FLZNL-72	12,82,84,142	DL007	STL-RG 705A 20 9SMNPB28 A2G P	14,168,170
DI027	SPN-STI 8752 5X 24 ST FLZNL-72	126	3425400	STRIEGELELEMENT KPL. AUSSEN	112,114,118,120
DI030	SPN-STI 8752 5X 30 ST FLZNL-72	12,20,102,146	3426400	STRIEGELELEMENT KPL. AUSSEN	112,114,118,120
DI031	SPN-STI 8752 5X 36 ST	80	3399400	STRIEGELELEMENT KPL. GERADE	112,114,116
DI034	SPN-STI 8752 5X 40 ST FLZNL-72	140	3396400	STRIEGELELEMENT KPL. GERADE	112,114,116
DI045	SPN-STI 8752 6X 30 ST FLZNL-72	20,24	3401400	STRIEGELELEMENT MITTE LI.	112,114,116
DI047	SPN-STI 8752 6X 32 ST FLZNL-72	168	3400400	STRIEGELELEMENT MITTE RE.	112,114,116
DI049	SPN-STI 8752 6X 36 ST FLZNL-72	4,10,86,92,150	3792300	STUETZE F.SICHERHEITSTRITTO	128
DI051	SPN-STI 8752 6X 40 ST FLZNL-72	20	3774300	STUETZEISEN (02) BL 10051 6X 40	110
DI053	SPN-STI 8752 6X 45 ST FLZNL-72	82,84,152	3380300	STUETZLAGER F.KURBELHEBEL	148
DI133	SPN-STI 8752 7X 40 ST FLZNL-72	32	GD028	SVK-STAUBKAPPE F.STECKER 12,5	62
DI058	SPN-STI 8752 7X 45 ST	32	GD008	SVK-STAUBKAPPE F.STECKER 12,5	64
DI059	SPN-STI 8752 7X 55 ST	34	GD007	SVK-STECKER 7241-1A 12,5 IG-18X	62,64
DI159	SPN-STI 8752 8X 32 ST FLZNL-72	20,170	3770300	TASCHE OB. (02) BL 10051 4X125X	110,124
DI071	SPN-STI 8752 8X 50 ST	2,4,90	3770300	TASCHE OB. (02) BL 10051 4X125X	,124
DI074	SPN-STI 8752 8X 60 ST FLZNL-72	6,8	3771300	TASCHE UN. (02) BL 10051 4X225X	110
DI087	SPN-STI 8752 12X 40 ST FLZNL-72	32,38,98	EF060	TAUWERK D=4 L=650 GEFLO. GRU	60
DI088	SPN-STI 8752 12X 45 ST	2,32	EF064	TAUWERK D=6-7 L=3000 GEDREHT	80
DI089	SPN-STI 8752 12X 55 ST	34	0023200	Teil nur auf Anfrage!	104
DI136	SPN-STI 8752 12X 60 ST	36	0044200	Teil nur auf Anfrage!	18
DL156	SPRENG-RG 7993A 30 FST	70	006400	Teil nur auf Anfrage!	10
DL157	SPRENG-RG 7993B 42 FST	70	0108300	Teil nur auf Anfrage!	16,102
DL187	SPRENG-RG SEEGER SB 33	4	0279400	Teil nur auf Anfrage!	124,150,152
3809500	SPURANREISSERARM LI. D8 SUPE	4	0318700	Teil nur auf Anfrage!	64
3808500	SPURANREISSERARM RE. D8 SUP	4	0333100	Teil nur auf Anfrage!	46
3682500	SPURANREISSERHEBEL D8	4,6,8	0351100	Teil nur auf Anfrage!	150
3968500	SPURANREISSERLAGERUNG F.TR	152	0455400	Teil nur auf Anfrage!	110
3806500	SPURANREISSERNABE (MB)	4,10	0471700	Teil nur auf Anfrage!	62
3700600	SPURANREISSERSCHAR (11) BL 1	10	0473700	Teil nur auf Anfrage!	70
3681500	SPURANREISSERTR. LI. D8-25/30	4	0504300	Teil nur auf Anfrage!	56,60,68
3693500	SPURANREISSERTR. LI. D8-40SUP	6	0530300	Teil nur auf Anfrage!	58
3692500	SPURANREISSERTR. LI. KPL. D8-4	6	0578600	Teil nur auf Anfrage!	136,138
3540600	SPURANREISSERTR. LI.KPL. D8-20	8	0602600	Teil nur auf Anfrage!	154
3544600	SPURANREISSERTR. LI.KPL. D8-30	8	0619600	Teil nur auf Anfrage!	154
3689500	SPURANREISSERTR. RE. D8-25/30	4	0632600	Teil nur auf Anfrage!	154
3700500	SPURANREISSERTR. RE. D8-40SU	6	0633600	Teil nur auf Anfrage!	154
3699500	SPURANREISSERTR. RE. KPL. D8-	6	0634600	Teil nur auf Anfrage!	154
3539600	SPURANREISSERTR. RE.KPL. D8-2	8	0693100	Teil nur auf Anfrage!	78
3546600	SPURANREISSERTRAEGER LI. D8-	8	0699700	Teil nur auf Anfrage!	136,138
3548600	SPURANREISSERTRAEGER LI. D8-	8	0702700	Teil nur auf Anfrage!	134
3550600	SPURANREISSERTRAEGER LI. D8-	8	0801310	Teil nur auf Anfrage!	150
3547600	SPURANREISSERTRAEGER RE. D	8	3106030	Teil nur auf Anfrage!	40
3549600	SPURANREISSERTRAEGER RE. D	8	3116030	Teil nur auf Anfrage!	40
3551600	SPURANREISSERTRAEGER RE. D	8	3224600	Teil nur auf Anfrage!	100
3545600	SPURANREISSERTRAEGER RE.KP	8	329600	Teil nur auf Anfrage!	66
3605600	SPURANREISSERUMLENKHEBEL	12	3365500	Teil nur auf Anfrage!	20,96
3626010	SPURLOCKERERHALTER D8	98	3446010	Teil nur auf Anfrage!	40
3626010	SPURLOCKERERHALTER D8 (neue	,98	3452300	Teil nur auf Anfrage!	152
3116000	SPURLOCKERERZINKEN	98	3456010	Teil nur auf Anfrage!	40
3116000	SPURLOCKERERZINKEN (neue Tei	,98	3466010	Teil nur auf Anfrage!	40



Nr.	Bezeichnung	Seite	Nr.	Bezeichnung	Seite
3516010	Teil nur auf Anfrage!	40	3787500	VERBINDUNGSMUFFE (FE//ZN12//	22
3520310	Teil nur auf Anfrage!	66	3707500	VERBINDUNGSMUFFE 30X5X44	14
3526010	Teil nur auf Anfrage!	40	3079500	VERBINDUNGSRÖHR (FE//ZN12//C	22
3536010	Teil nur auf Anfrage!	40	3781300	VERBINDUNGSSSTUECK F.SAATSTR	110
3541600	Teil nur auf Anfrage!	8	ZN401	VERK.SCHMALSHAR 35MM	100
3546010	Teil nur auf Anfrage!	40	3302000	Verkehrssicherungsleiste 2,50 m	160
3556010	Teil nur auf Anfrage!	40	3292000	Verkehrssicherungsleiste 3,00 m	160
3644300	Teil nur auf Anfrage!	24,72	963158	VERKEHRSSICHERUNGSLEISTE 3	160,162
3660600	Teil nur auf Anfrage!	106	963159	VERKEHRSSICHERUNGSLEISTE 2,	162
3688500	Teil nur auf Anfrage!	4	3594000	verlängerte (75mm) untere Anlenkpun	2
3716500	Teil nur auf Anfrage!	20	3977300	VERSCHLEISSBUEGEL F. HYDR.ZY	76
3958200	Teil nur auf Anfrage!	154	952540	VERSCHLEISS-SCHARSPITZE	48
4377000	Teil nur auf Anfrage!	50	3219000	Verschleißschutzschuh	48
4387000	Teil nur auf Anfrage!	50	3655500	VERSCHLUSSBLECH D=165	26
CG033	Teil nur auf Anfrage!	152	3277400	VERSCHLUSSBLECH RE. 101X173	142
DF034	Teil nur auf Anfrage!	18	3309200	VERSCHLUSSDECKEL KUNST. HDP	22
KE059	Teil nur auf Anfrage!	156,158	3195400	VERSCHLUSSKAPPE KUNSTST.	140
952712	TEILUNGSRAD 11-ER (FE//ZN12//	82,84	3540300	VERSCHLUSSPLATTE F.BEIZGERA	26
3075400	TEILUNGSRAD 14-ER (FE//ZN12//	82,84	952517	VERSTAERKUNGSFLANSCH (11) FL	34
3057400	TEILUNGSRAD KPL. MONT. 2-TEIL	82,84	3801500	VERSTAERKUNGSRING (FE//ZN12/	4,10
3058400	TEILUNGSRAD KPL. MONT. 3-TEIL	82,84	3947300	VERSTAERKUNGSWINKEL LI. F.EX	124
3059400	TEILUNGSRAD KPL. MONT. 4-TEIL	82,84	3946300	VERSTAERKUNGSWINKEL RE. F.E	124
3060400	TEILUNGSRAD KPL. MONT. 5-TEIL	82,84	3620500	VERSTELLHEBEL III KPL. M.STERN	16
3061400	TEILUNGSRAD KPL. MONT. 6-TEIL	82,84	3621500	VERSTELLHEBEL III O.ANBAUTEILE	16
3062400	TEILUNGSRAD KPL. MONT. 7-TEIL	82,84	3714500	VERSTELLHEBELWELLE D8	20
3063400	TEILUNGSRAD KPL. MONT. 8-TEIL	82,84	3922500	VERSTELLPLATTE F.SPURLOCKER	98
3064400	TEILUNGSRAD KPL. MONT. 9-TEIL	82,84	3931300	VERST-SCHIE.F.EXAK.L=2470 D7/D	122
3096000	TIEFENBEGRENZER K-SCHAR	46	3932300	VERST-SCHIE.F.EXAK.L=2970 D7/D	122
3926000	TIEFENBEGRENZER ROLLSCHAR	56	3290210	VERST-SCHIE.F.EXAK.L=3970 RPD/	122
3776000	TIEFENBEGRENZER ROLLSCHAR	56	3933300	VERST-SCHIE.F.EXAKT. L=3305 D7/	122
3428400	TRAEGERROHR EXAKT. L=1990 D	122	3415400	VERST-SCHIE.LI.F.EXAK. L=2440 D7	122
3925300	TRAEGERROHR EXAKT. L=2490 D	122	955120	Verteiler GII D8/AD	176
3926300	TRAEGERROHR EXAKT. L=2990 D	122	955119	Verteiler KII D8/AD	174
3927300	TRAEGERROHR EXAKT. L=3325 D	122	3408200	VORDERE EGGENFEDER (02)	106,108
3928300	TRAEGERROHR EXAKT. L=3990 D	122	3362500	VORGELEGEWELLE (FE//ZN12//C)	88
3414400	TRAEGERROHR LI.EXAKT. L=2325	122	3240600	Vorgelegewelle für Fahr- gassenschal	88
3345600	TRAGARM FAM/D8 SUP/SPEC	90	956104	Vorgelegewelle zur elektronischen Fa	174,176
3362000	TRANSPORTVORRICHTUNG D8-40	150	FC139	V-RING 31X39,0X 7,5	52
3807500	TRAPEZSCHEIBE (11) BL 10051 5X	4,10	GC048	VS ISO 8434-1-BHELN-L6-A3C	62
3250200	TRAVERSE 30X12X126 FAM/D8	90	GC026	VS ISO 8434-1-BHLN-L6-A3C	68,104,126
3923500	TRAVERSE M.SPANNSTIFT 12X40	98	GC041	VS ISO 8434-1-CR-L6-ST	62,64,86,94,104
3676500	TRICHTERSCH-ABSTECKB. (FE//Z	28	GC039	VS ISO 8434-1-N-L6-A3C	62,64,68,86,94
3675500	TRICHTERSCHIENE D8-25 SUP/SP	28	GC040	VS ISO 8434-1-N-L8-A3C	80
3674500	TRICHTERSCHIENE D8-30 SUP/SP	28	GC013	VS ISO 8434-1-SDS-L6XM18X1,5-TY	64,94,96
3530600	TRICHTERSCHIENE KPL. D8-20 SP	28	GC001	VS ISO 8434-1-S-L6-A3C	66,104
3677500	TRICHTERSCHIENE KPL. D8-40 SU	28	GC033	VS ISO 8434-4-SWE-L6-A3C	68,94,96
3307400	UMLENKHEBEL (FE//ZN12//C) (S	102	GC111	VS ISO 8434-4-SWRTC-L6-A3C NEU	68,96,126
3724000	Umlenkhebel Spuranreißer	12	GC007	VS K 6-L-A3C-X	62,64
3695500	UMLENKTASCHE BL 10051 4X126	6	GC043	VSHLU-KEGEL VKA 6 -A3C	62,64,68,126
955644	UMRUESTSATZ D8 GETR. (neue T	16	3962200	WARNMARKIERUNG SCOTCHLITE	160
3795500	UMRUESTSATZ KPL. KAT.1 AUF 2	2	3953300	WARNTAFEL FLEXIBEL LI.	160
3045500	UMRUESTSATZ Z.ABDREHEN AM	166	3963200	WARNTAFEL LI.	160
3551300	UNTERES BL 10051 5X 25X 83 S3	14	3960200	WARNTAFEL RE.	160
3551300	UNTERES BL 10051 5X 25X 83 S3	,14	FA049	WDR 3760 A 25X 32X 6 NB	52
3794500	UNTERLENKERANSCHLAGPLATT	2	FA001	WDR 3760 AS 20X30X 7 NBR	20
3796500	UNTERLENKERPENDEL 2, D8	2	FA002	WDR 3760 AS 25X32X 7 NB (BASL)	20
3783500	UNTERLENKERPENDEL D=35	2	FA056	WDR SIRI BABSL 50X 72X7 NBR 902	36
3986500	UNTERLENKERPENDEL D=40	2	3804500	WELLE 25X309	4
3983500	UNTERLENKERPENDEL LANG	2	953059	ZACKENSCHIEBE GEWOELBT	4,10,92
3484000	UNTERLENKERSTANGE KAT.1 D8/	2	3848300	ZAHLWERK 4-STEL.REVERSIE RB	132
3792500	UNTERLENKERSTANGE KAT.II 35X	2	3237400	ZAHNRAD Z=15 F.RUEHRWELLE	142
3544000	Unterlenkerstange Kat.II 40x962	2	3236400	ZAHNRAD Z=30 F.DOSIERWELLE	140
3650600	UNTERSETZUNGSGETR.II KPL. D8	170	3201400	ZEIGER F.BEIZGERAET II	148
3629600	UNTERSETZUNGSGETRIEBE KPL.	168	3016500	ZEIGERWELLE F.FUELLSTANDANZ	60
3630600	UNTERSETZUNGSRAD D=62 M.STI	168	3636600	ZENTRIERLAGERBUCHSE 25X18 D	168
3544310	U-PLATTE BL 10051 4X 16X 32 S3	72	3635600	ZENTRIERLAGERBUCHSE 25X28 D	168



Nr.	Bezeichnung	Seite	Nr.	Bezeichnung	Seite
963348	ZINKENSCHUTZ 3M (11) BL 10131	162			
3501310	ZINKENSCHUTZ 2,50 M	160			
963349	ZINKENSCHUTZ 2,5M (11) BL 1013	162			
3965300	ZUGFED 1,25X13,7X34,2 1.4310	100			
HA097	ZUGFED 1,6X14,1X 59 1.4310 AW	80,88			
HA069	ZUGFED 2,0X17,0X 93	162			
HA136	ZUGFED 2,2X15,8X 85 1.4310 AW	22,164			
HA138	ZUGFED 3,2X20,0X 68,4 (FE//ZN8/	86,104			
HA140	ZUGFED 3,6X28,5X138 (FE//ZN8//	76,90,116,120			
HA142	ZUGFED 3,6X28,5X223 (FE//ZN8//	42,52			
HA141	ZUGFED 3,6X28,5X330 (FE//ZN8//	42,52			
3698500	ZUGFED 5,0X30,0X156	6			
3216500	ZUGFED 5,0X44X150 (FE//ZN8//C)	100			
3048400	ZUGKLINKE (FE//ZN12//C) L=90 F.	80			
3018500	ZUGLASCHE M.SEIL	60			
3087400	ZUGSEILM.KETTE F.SCHALTKAST	80			
3725500	ZUGSPINDEL LI. D8 SUP/SPEC	58			
3728500	ZUGSPINDEL RE. D8-40 SUP	58			
3392600	ZUGSTANGE	68			
960781	ZUGSTANGE (FE//ZN12//C) RD 10	88			
3249600	ZUGSTANGE D8/RPD/AD	88			
3971500	ZUGSTANGE II 12X2030 ZUR DEIC	150			
3970500	ZUGSTANGE I 12X1930 ZUR ACHS	150			
3394000	ZWEITE SAEWELLE D8/20 SPECIA	22			
3404000	Zweite Säwelle D8 25 für Bohnensär	22			
3414000	Zweite Säwelle D8 30 für Bohnensär	22			
3424000	Zweite Säwelle D8 40 für Bohnensär	22			
3545310	ZWISCHENST.F.FEDERHALTER S	72			
3332600	ZWISCHENSTUECK 30X6X50 VOR	96			
3347400	ZYLINDERAUFGAENGUNG F.EXAK	126			
3401600	ZYLINDERROHR F.HYD-ZYL. 30X14	70			
DA114	ZYL-SHR 4762 6X 12 8.8 A2G	82,84			
DA115	ZYL-SHR 4762 6X 16 8.8	142			
DA262	ZYL-SHR 4762 6X 35 8.8 A2G	170			
DA312	ZYL-SHR 4762 8X 40 8.8 A2G	22			



Notizen:

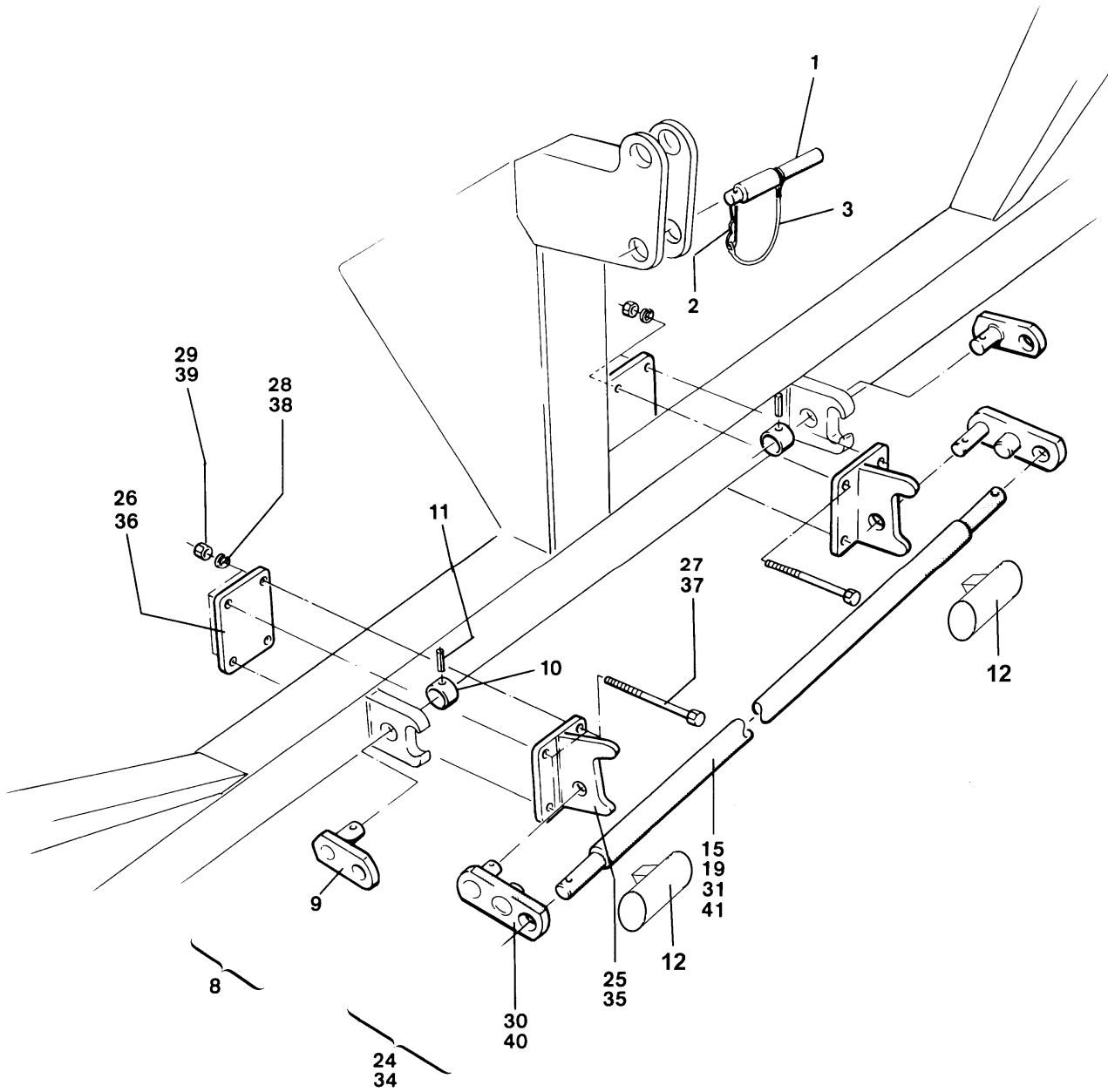



1 Ober-/ Unterlenker, Kupplungselemente, Umrüstsatz: Kat.II=>Kat.I +

Pos.	Teile-Nr.	Benennung	Anzahl
1	3638300	BOLZEN F.OBERLENKER (MB)	1
2	DG052	FED-STE 11024 2WD-3,2 NRST IM-ET-LAGER F.D4	1
3	918366	SICHERUNGSSCHNUR (MB)	1
8	3782500	BEFESTIGUNGSELEMENT F.UNTERLENKER D8	1
9	3796500	UNTERLENKERPENDEL 2, D8	2
		alt	
9	3986500	UNTERLENKERPENDEL D=40	2
		neu	
10	3784500	ANSCHLAGRING (FE//ZN12//C) RD 669 42X 19 9SMN28 K	2
11	DI088	SPN-STI 8752 12X 45 ST	2
12	3799500	DISTANZRING 40X63 M.SCHRAUBE	2
15	3792500	UNTERLENKERSTANGE KAT.II 35X962	1
19	3484000	UNTERLENKERSTANGE KAT.1 D8/20	1
24	NML	NICHT MEHR LIEFERBAR	1
25	3794500	UNTERLENKERANSCHLAGPLATTE	2
26	3797500	HALTEPLATTE BL 10051 10X 90X 118 S355MC	2
27	DB081	6KT-SHR 4014 12X120 8.8 A2G	8
28	DF148	#FED-RG 127B 12 FST A2G NICHT F.NEUKONSTRUKTIONEN NEU: DF150	8
29	DE038	6KT-MU 4032 M12 8 A2G	8
30	3783500	UNTERLENKERPENDEL D=35	2
31	3484000	UNTERLENKERSTANGE KAT.1 D8/20	1
34	3795500	UMRUESTSATZ KPL. KAT.1 AUF 2 D8	1
35	3794500	UNTERLENKERANSCHLAGPLATTE	2
36	3797500	HALTEPLATTE BL 10051 10X 90X 118 S355MC	2
37	DB081	6KT-SHR 4014 12X120 8.8 A2G	8
38	DF148	#FED-RG 127B 12 FST A2G NICHT F.NEUKONSTRUKTIONEN NEU: DF150	8
39	DE038	6KT-MU 4032 M12 8 A2G	8
40	3783500	UNTERLENKERPENDEL D=35	2
41	3792500	UNTERLENKERSTANGE KAT.II 35X962	1
		alt	
41	3544000	Unterlenkerstange Kat.II 40x962	1
		neu	
o.Abb.	3983500	UNTERLENKERPENDEL LANG	2
o.Abb.	3984500	SCHALTWELLE 40X725	1
o.Abb.	DI071	SPN-STI 8752 8X 50 ST	4
o.Abb.	DF122	AUSGL-SHB 42X54X2 ST A2G DIN EN ISO 4759-3 A	2
o.Abb.	3594000	verlängerte (75mm) untere Anlenkpunkte	1

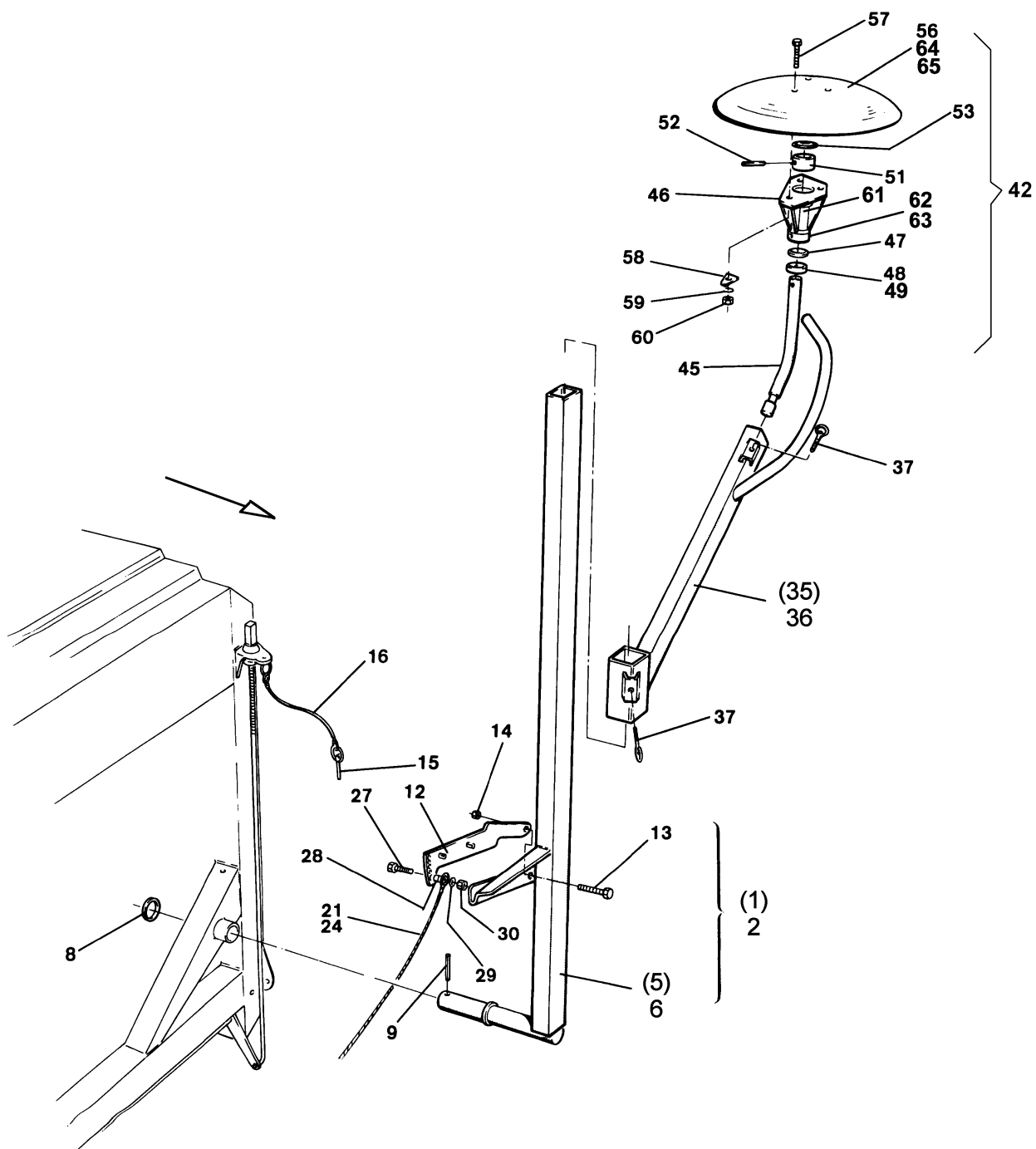



2 Spuranreisserträger D8-25/30 Super, Seil Scheibenspuranreisser D

Pos.	Teile-Nr.	Benennung	Anzahl
1	3688500	Teil nur auf Anfrage!	1
2	NML	NICHT MEHR LIEFERBAR	1
5	3689500	SPURANREISSERTR. RE. D8-25/30 SUP.	1
6	3681500	SPURANREISSERTR. LI. D8-25/30 SUP.	1
8	DF122	AUSGL-SHB 42X54X2 ST A2G DIN EN ISO 4759-3 A	2
9	DI071	SPN-STI 8752 8X 50 ST	2
12	3682500	SPURANREISSERHEBEL D8	2
13	DC068	6KT-SHR 4017 10X 35 8.8 A2G	2
14	DE081	SI-MU 7042 M10 8 A2G	2
15	DG030	KLP-STE 11023 5X32 A2G	2
16	918366	SICHERUNGSSCHNUR (MB)	2
21	3685500	DRAHTSEIL 5X1210 nur D8-25 Super/Special	2
24	3683500	DRAHTSEIL 5X1460 2 KAUSCHEN nur D8-30 Super/Special	2
27	DC038	6KT-SHR 4017 8X 30 8.8 A2G	2
28	3684500	DISTANZHUELSE RD 14X10 GC-CUSN7ZNPB	2
29	DF023	SHB 7093-1 8,4X24X2 ST	2
30	DE080	SI-MU 7042 M 8 8 A2G	2
35	3808500	SPURANREISSERARM RE. D8 SUPER	1
36	3809500	SPURANREISSERARM LI. D8 SUPER	1
37	3518300	OESENSCHRAUBE M16	4
42	3803500	SCHEIBENSPURANREISSER KPL. D8 SUPER bestehend aus Pos. 45-65	2
45	3804500	WELLE 25X309	2
46	3806500	SPURANREISSERNABE (MB)	2
47	FC040	FILZ-RG 25X 33X3 LE WEISS SPEZ.	2
48	FB005	ABSTREIFER AA-25X33X4/7 NEU: FB001	2
49	DL187	SPRENG-RG SEEGER SB 33	1
51	3805500	LAGERRING 37,7X25X20 RD 10278 40 11SMn30+C	2
52	DI049	SPN-STI 8752 6X 36 ST FLZNL-720H	2
53	FC014	O-RING 45,00X3,00 NBR 70	2
56	953059	ZACKENSCHIEBE GEWOELBT alt	2
57	DC035	6KT-SHR 4017 8X 25 8.8 A2G	6
58	3807500	TRAPEZSCHEIBE (11) BL 10051 5X 20X 25 S355MC	6
59	DF351	SI-SHB CONTACT A 8,2X18X1,4 FLZNL-480H (AWN020302)	6
60	DE029	6KT-MU 4032 M 8 8 A2G	6
61	CG017	SCHMIERNIP. 71412 AS 8X1 A3C	1
62	3801500	VERSTAERKUNGSRING (FE//ZN12//C) RO 2391 42X2X 19 ST35	1
63	DL213	SI-RG 984 38X1,5 FST	1
64	953059	ZACKENSCHIEBE GEWOELBT neu	1
65	3634300	SPURSCHEIBENVERSTAERKUNG (02) SPALT-BD 4X D116 DD11	1

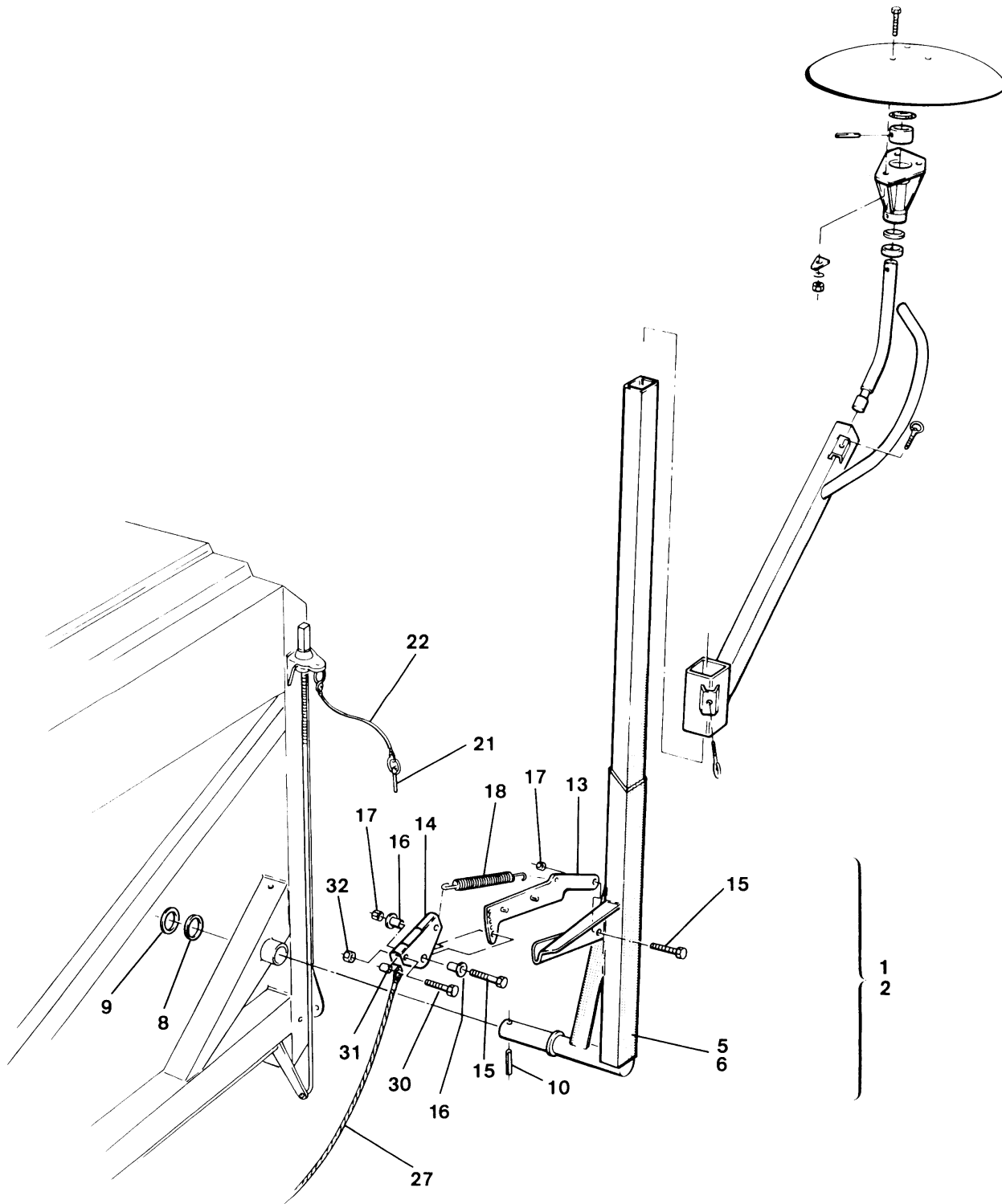

**3 Spuranreisserträger D8-40 Super, Seil**

Pos.	Teile-Nr.	Benennung	Anzahl
1	3699500	SPURANREISSERTR. RE. KPL. D8-40SUP.	1
2	3692500	SPURANREISSERTR. LI. KPL. D8-40SUP.	1
5	3700500	SPURANREISSERTR. RE. D8-40SUP.	1
6	3693500	SPURANREISSERTR. LI. D8-40SUP.	1
8	DF126	#AUSGL-SHB 46X65X2 ST A2G DIN EN ISO 4759-3 A	2
9	DF127	AUSGL-SHB 46X65X4 ST DIN EN ISO 4759-3 A	2
10	DI074	SPN-STI 8752 8X 60 ST FLZNL-720H	2
13	3682500	SPURANREISSERHEBEL D8	2
14	3695500	UMLENKTASCHE BL 10051 4X126X 147 DC01	2
15	DC068	6KT-SHR 4017 10X 35 8.8 A2G	4
16	3696500	LAGERUNG F.UMLENKTASCHE (FE//ZN12//C) SPURANREISSER	4
17	DE081	SI-MU 7042 M10 8 A2G	4
18	3698500	ZUGFED 5,0X30,0X156	2
21	DG030	KLP-STE 11023 5X32 A2G	2
22	918366	SICHERUNGSSCHNUR (MB)	2
27	3694500	DRAHTSEIL 5X1960 2 KAUSCHEN nur D8-40 Super	2
30	DC038	6KT-SHR 4017 8X 30 8.8 A2G nur D8-40 Super	2
31	3684500	DISTANZHUELSE RD 14X10 GC-CUSN7ZNPB nur D8-40 Super	4
32	DE080	SI-MU 7042 M 8 8 A2G nur D8-40 Super	2

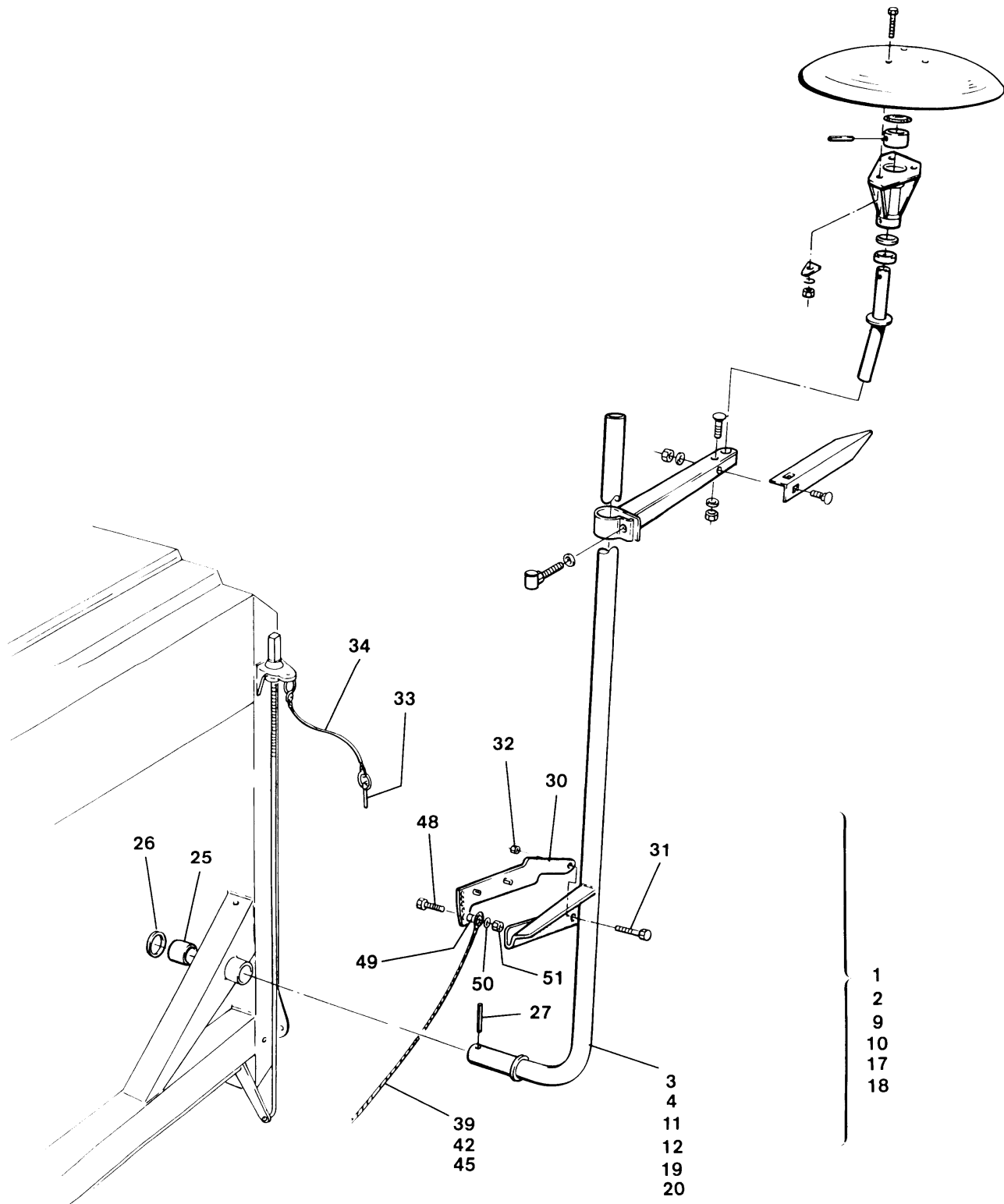

**4 Spuranreisserträger D8-20/25/30 Special, Seil**

Pos.	Teile-Nr.	Benennung	Anzahl
1	3541600	Teil nur auf Anfrage! nur D8-20 Special	1
2	3540600	SPURANREISSERTR. LI.KPL. D8-20SPEC. nur D8-20 Special	1
3	3547600	SPURANREISSERTRAEGER RE. D8-20SPEC. nur D8-20 Special	1
4	3546600	SPURANREISSERTRAEGER LI. D8-20SPEC. nur D8-20 Special	1
9	3539600	SPURANREISSERTR. RE.KPL. D8-25SPEC. nur D8-25 Special	1
10	NML	NICHT MEHR LIEFERBAR nur D8-25 Special	1
11	3549600	SPURANREISSERTRAEGER RE. D8-25SPEC. nur D8-25 Special	1
12	3548600	SPURANREISSERTRAEGER LI. D8-25SPEC. nur D8-25 Special	1
17	3545600	SPURANREISSERTRAEGER RE.KPL. D8-30SPEC. nur D8-30 Special	1
18	3544600	SPURANREISSERTR. LI.KPL. D8-30SPEC. nur D8-30 Special	1
19	3551600	SPURANREISSERTRAEGER RE. D8-30SPEC. nur D8-30 Special	1
20	3550600	SPURANREISSERTRAEGER LI. D8-30SPEC. nur D8-30 Special	1
25	3553600	DISTANZROHR 50X3X20 D8 Spezial, alle Typen	2
26	DF189	SHB 1441 51X68X8 ST D8 Spezial, alle Typen	2
27	DI074	SPN-STI 8752 8X 60 ST FLZNL-720H D8 Spezial, alle Typen	2
30	3682500	SPURANREISSERHEBEL D8 D8 Spezial, alle Typen	2
31	DC068	6KT-SHR 4017 10X 35 8.8 A2G D8 Spezial, alle Typen	2
32	DE081	SI-MU 7042 M10 8 A2G D8 Spezial, alle Typen	2
33	DG030	KLP-STE 11023 5X32 A2G D8 Spezial, alle Typen	2
34	918366	SICHERUNGSSCHNUR (MB) D8 Spezial, alle Typen	2
39	3554600	DRAHTSEIL 5X980 nur D8-20 Special	2
42	3685500	DRAHTSEIL 5X1210 nur D8-25 Special	2
45	3683500	DRAHTSEIL 5X1460 2 KAUSCHEN nur D8-30 Special	2
48	DC038	6KT-SHR 4017 8X 30 8.8 A2G	2
49	DC038	6KT-SHR 4017 8X 30 8.8 A2G	2
50	DF023	SHB 7093-1 8,4X24X2 ST	2
51	DE080	SI-MU 7042 M 8 8 A2G	2

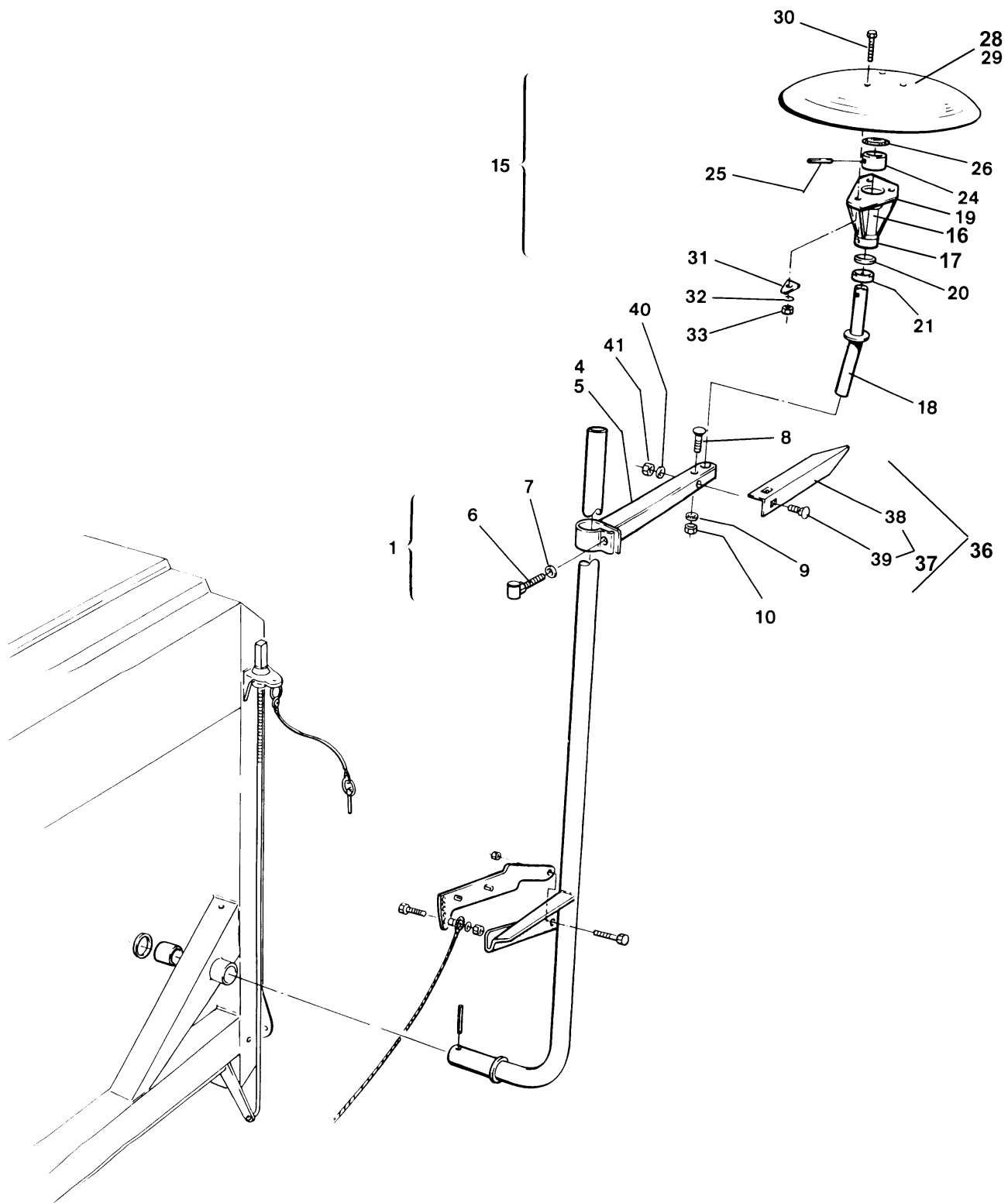

**5 Scheibenspuranreisser D8 Special, Hakenspuranreisser D8 Special**

Pos.	Teile-Nr.	Benennung	Anzahl
1	3596600	HALTER F.SPURANREISSER KPL.	2
5	3597600	HALTER F.SPURANREISSER D8 SPEC.	2
6	3598600	KLEMMSCHRAUBE M12X80 (FE//ZN12//C)	2
7	DF206	SHB 7349 13X30X6 ST A2G DIN EN ISO 4759-3 A	2
8	DA083	FL-RD-SHR 603 10X 20 8.8 A2G	2
9	006400	Teil nur auf Anfrage!	2
10	DE081	SI-MU 7042 M10 8 A2G	2
15	3601600	SCHEIBENSPURANREISSER KPL. D8 SPEC.	2
16	CG017	SCHMIERNIP. 71412 AS 8X1 A3C	1
17	DL213	SI-RG 984 38X1,5 FST	1
17	3801500	VERSTAERKUNGSRING (FE//ZN12//C) RO 2391 42X2X 19 ST35	1
18	3588500	STECKACHSE	2
19	3806500	SPURANREISSERNABE (MB)	2
20	FC040	FILZ-RG 25X 33X3 LE WEISS SPEZ.	2
21	FB005	ABSTREIFER AA-25X33X4/7 NEU: FB001	2
24	3805500	LAGERRING 37,7X25X20 RD 10278 40 11SMn30+C	2
25	DI049	SPN-STI 8752 6X 36 ST FLZNL-720H	2
26	FC014	O-RING 45,00X3,00 NBR 70	2
28	3634300	SPURSCHEIBENVERSTAERKUNG (02) SPALT-BD 4X D116 DD11	
29	953059	ZACKENSCHIEBE GEWOELBT	2
29	953059	ZACKENSCHIEBE GEWOELBT alt	2
31	3807500	TRAPEZSCHIEBE (11) BL 10051 5X 20X 25 S355MC	6
30	DC035	6KT-SHR 4017 8X 25 8.8 A2G	6
32	DF351	SI-SHB CONTACT A 8,2X18X1,4 FLZNL-480H (AWN020302)	6
33	DE029	6KT-MU 4032 M 8 8 A2G	6
36	3384000	HAKENSPURANREISSER D8/SPEC.	1
37	3699600	HAKENSPURANREISSERSCHAR KPL.M.SCHR.	1
38	3700600	SPURANREISSERSCHAR (11) BL 10051 3X 80X 220 MN12	2
39	DA083	FL-RD-SHR 603 10X 20 8.8 A2G	2
40	006400	Teil nur auf Anfrage!	2
41	DE081	SI-MU 7042 M10 8 A2G	2

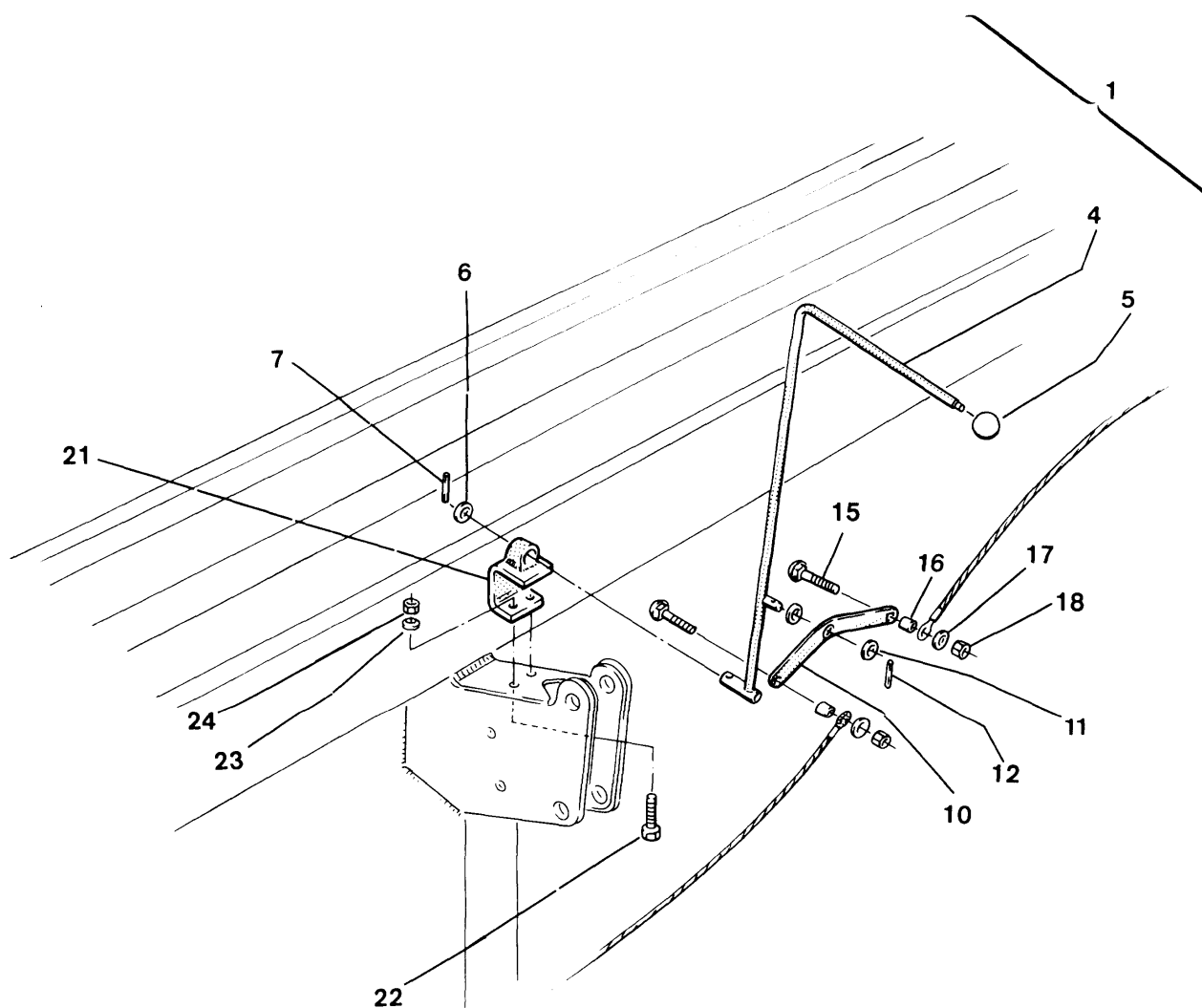

**6 Umlenkhebel für Spuranreisser D8 Special**

Pos.	Teile-Nr.	Benennung	Anzahl
1	3724000	Umlenkhebel Spuranreißer	1
4	3605600	SPURANREISSERUMLENKHEBEL	1
5	KB005	KUGELKNOPF 319 L40X16 FS D=40 TOLERANZ-RG=16	1
6	DF063	AUSGL-SHB 16X22X1 ST A2G DIN EN ISO 4759-3 A	1
7	DI026	SPN-STI 8752 5X 22 ST FLZNL-720H	1
10	3606600	GELENKTASCHE BL 10051 5X 25X 230 S355MC	1
11	DF040	AUSGL-SHB 12X24X1 ST A2G DIN EN ISO 4759-3 A	2
12	DI030	SPN-STI 8752 5X 30 ST FLZNL-720H	1
15	DA068	FL-RD-SHR 603 8X 30 4.6 A2G	2
16	3684500	DISTANZHUELSE RD 14X10 GC-CUSN7ZNPB	2
17	DF024	SHB 7093-1 8,4X24X2 ST A2G	2
18	DE080	SI-MU 7042 M 8 8 A2G	2
21	3607600	KONSOLE F.UMLENKHEBEL	1
22	DC063	6KT-SHR 4017 10X 25 8.8 A2G	2
23	DF032	SHB 7090 10,5X20X2 ST A2G	2
24	DE081	SI-MU 7042 M10 8 A2G	2

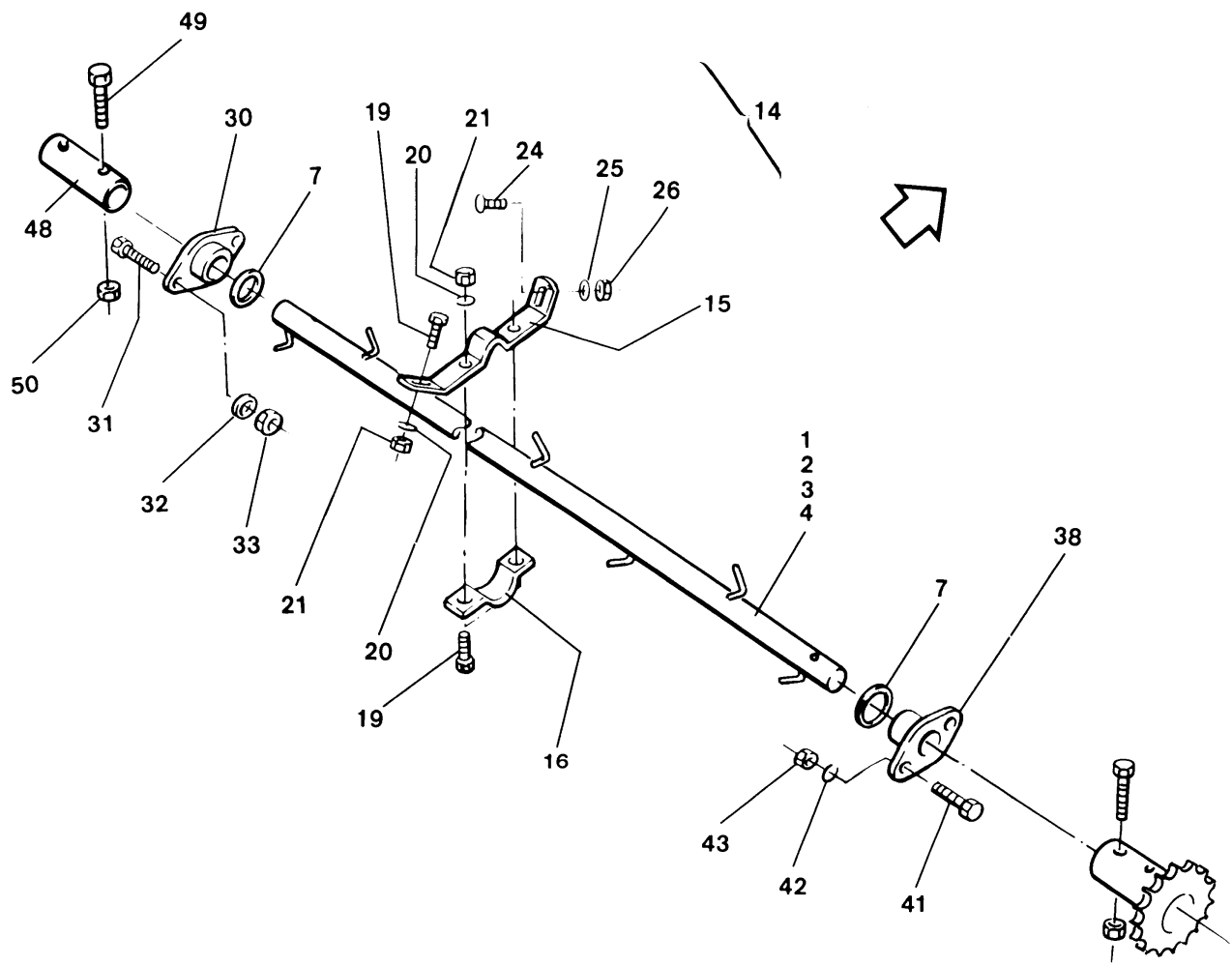



7 Rührwelle

Pos.	Teile-Nr.	Benennung	Anzahl
1	3557600	RUEHRWELLE 20X1563 D8-20	1
2	3704500	RUEHRWELLE 20X2063 D8-25	1
3	3703500	RUEHRWELLE 20X2563 D8-30	1
4	3705500	RUEHRWELLE 20X1781 D8-40 alt	2
4	3708500	RUEHRWELLE 20X3552 D8/40 SUPER	
7	DL007	neu STL-RG 705A 20 9SMNPB28 A2G PASSUNG D20,15+0,05 M.GWD-STI 91	2
14	3550300	OBERES BL 10051 5X 25X 186 S355MC (neue Teile-Nr)	1
14	3551300	UNTERES BL 10051 5X 25X 83 S355MC (neue Teile-Nr)	1
14	DA061	FL-RD-SHR 603 8X 20 8.8 A2G (neue Teile-Nr)	1
14	DC030	6KT-SHR 4017 8X 20 8.8 A2G (neue Teile-Nr)	1
14	DE029	6KT-MU 4032 M 8 8 A2G (neue Teile-Nr)	1
14	DF019	SHB 7090 8,4X16X1,6 ST (neue Teile-Nr)	1
14	DF351	SI-SHB CONTACT A 8,2X18X1,4 FLZNL-480H (AWN020302) (neue Teile-Nr)	1
15	3550300	OBERES BL 10051 5X 25X 186 S355MC	1
16	3551300	UNTERES BL 10051 5X 25X 83 S355MC	1
19	DC030	6KT-SHR 4017 8X 20 8.8 A2G	3
20	DF351	SI-SHB CONTACT A 8,2X18X1,4 FLZNL-480H (AWN020302)	3
21	DE029	6KT-MU 4032 M 8 8 A2G	3
24	DA061	FL-RD-SHR 603 8X 20 8.8 A2G	1
25	DF019	SHB 7090 8,4X16X1,6 ST	1
26	DE029	6KT-MU 4032 M 8 8 A2G	1
30	3706500	RUEHRWELLENLAGER DI=20 KUNST. PA66	1
31	DC030	6KT-SHR 4017 8X 20 8.8 A2G	2
32	DF019	SHB 7090 8,4X16X1,6 ST	2
33	DE029	6KT-MU 4032 M 8 8 A2G	2
38	3043500	KUPPLUNGSLAGER KUNST. PA66	1
41	DC030	6KT-SHR 4017 8X 20 8.8 A2G	2
42	DF024	SHB 7093-1 8,4X24X2 ST A2G	2
43	DE029	6KT-MU 4032 M 8 8 A2G	2
48	3707500	VERBINDUNGSMUFFE 30X5X44	1
49	DB002	6KT-SHR 4014 6X 35 8.8 A2G	2
50	DE079	SI-MU 7042 M 6 8 A2G	2

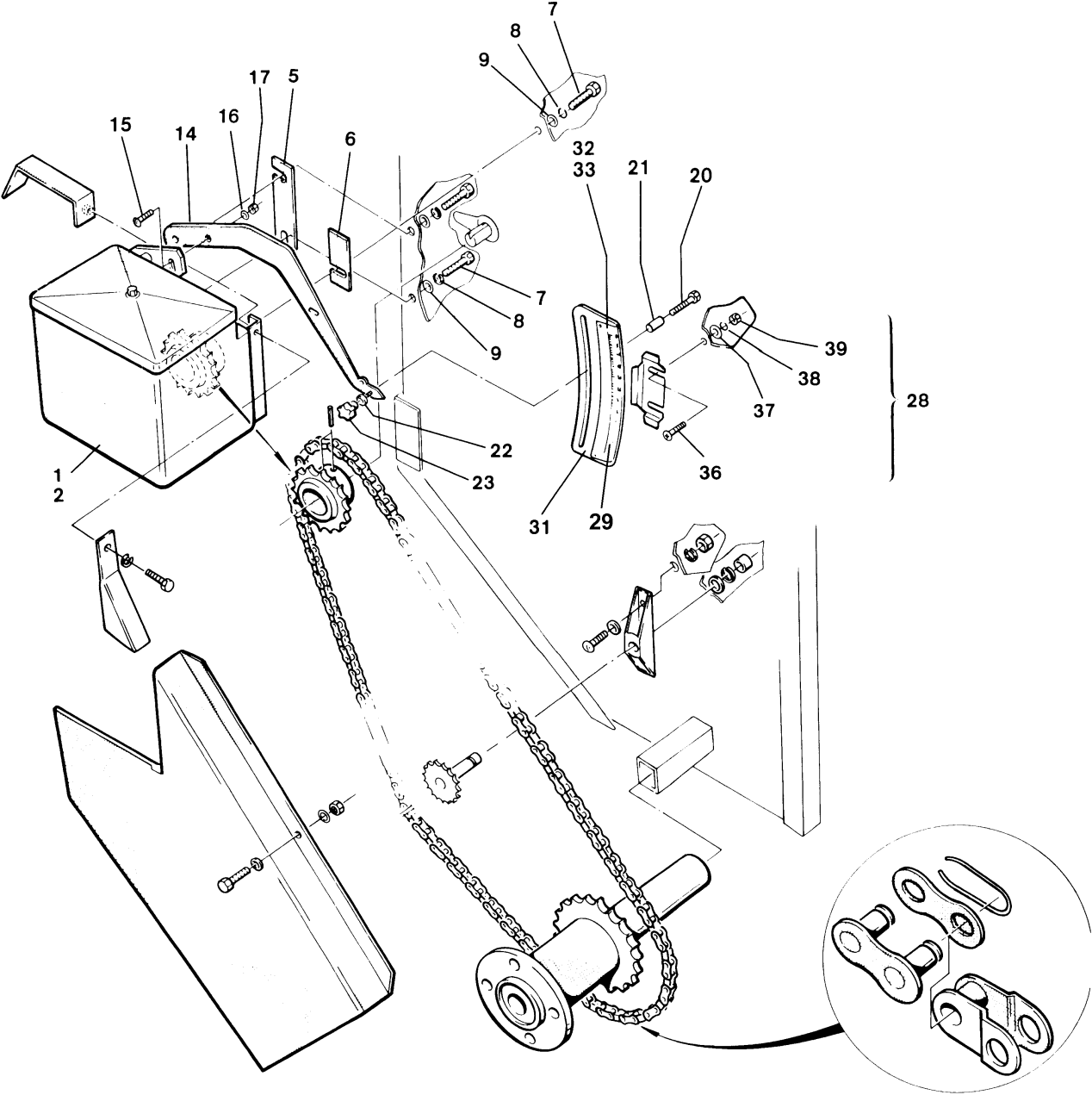

**8 Antrieb: Stufenloses Getriebe**

Pos.	Teile-Nr.	Benennung	Anzahl
1	3001600	2-BEREICHS-GETRIEBE D7,D8 O.ZUBEHOER (neue Teile-Nr)	1
1	955644	UMRUESTSATZ D8 GETR. (neue Teile-Nr)	1
2	NML	NICHT MEHR LIEFERBAR	2
5	NML	NICHT MEHR LIEFERBAR	1
6	NML	NICHT MEHR LIEFERBAR	1
7	DC060	6KT-SHR 4017 10X 20 8.8 A2G	3
8	DF145	FED-RG 128A 10 FST A2G NICHT F.NEUKONSTRUKTIONEN NEU: DF346	3
9	DF036	SHB 7093-1 10,5X30X2,5 ST A2G	3
14	3620500	VERSTELLHEBEL III KPL. M.STERNGRIFF	1
14	3621500	VERSTELLHEBEL III O.ANBAUTEILE	1
15	DA061	FL-RD-SHR 603 8X 20 8.8 A2G	1
16	DF019	SHB 7090 8,4X16X1,6 ST	1
17	DE029	6KT-MU 4032 M 8 8 A2G	1
20	DA086	FL-RD-SHR 603 10X 25 8.8 A2G	1
21	3622500	DISTANZBUCHSE 25X5X9 ST35 (FE//ZN12//C)	1
22	DF019	SHB 7090 8,4X16X1,6 ST	1
23	KB008	STERNGRIFF 6336 K50 D=50 GWD-BU=M10	1
28	3266400	EINSTELLSKALA III	1
29	3266400	EINSTELLSKALA III	1
31	3735500	SKALENHALTER D8	1
32	951590	SKALA BL 74/105X338X1 AL	1
33	0108300	Teil nur auf Anfrage!	5
36	DA061	FL-RD-SHR 603 8X 20 8.8 A2G	2
37	DF024	SHB 7093-1 8,4X24X2 ST A2G	2
38	DF351	SI-SHB CONTACT A 8,2X18X1,4 FLZNL-480H (AWN020302)	2
39	DE029	6KT-MU 4032 M 8 8 A2G	2

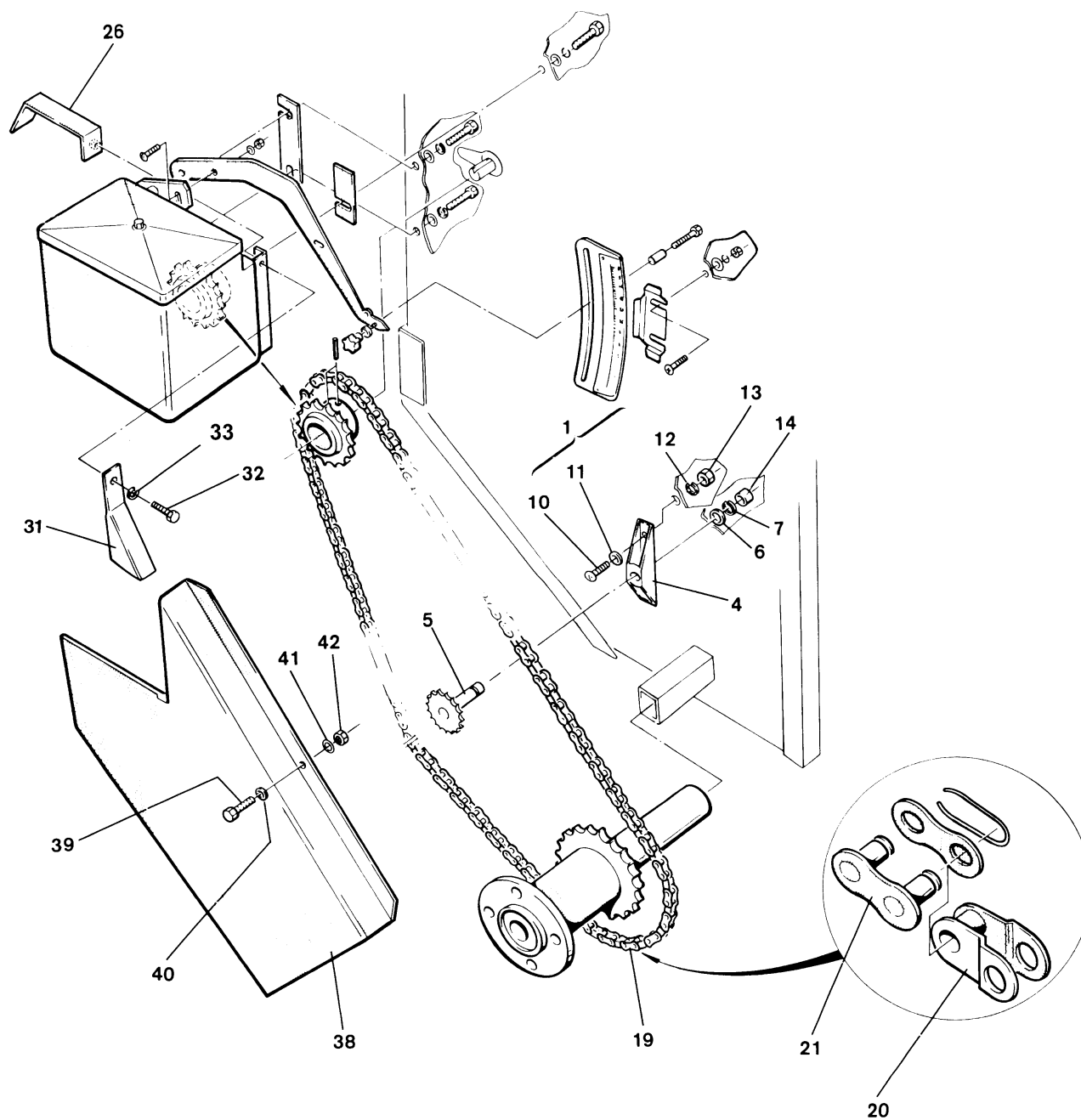

**9 Antrieb: Kettenspanner, Antriebskette**

Pos.	Teile-Nr.	Benennung	Anzahl
1	3538400	KETTENSANNER	1
4	3539400	LAGER F.KETTENSANNER KUNST. PA66 NATUR	1
5	3540400	KETTENSANNER (FE//ZN12//C) '(SB) 1/2X5/16" Z=20 '	1
6	DL014	S-SHB 988 15X 21X1,5 C60	1
7	DL078	SI-RG 471 15X1,5 FST A2G	1
10	DA083	FL-RD-SHR 603 10X 20 8.8 A2G	2
11	DF034	Teil nur auf Anfrage!	2
12	DF145	FED-RG 128A 10 FST A2G NICHT F.NEUKONSTRUKTIONEN NEU: DF346	2
13	DE032	6KT-MU 4032 M10 8 A2G	2
14	ID041	KAPSTO-KAPPE 250/ 15	1
19	3536400	#ROL-KET 1/2X5/16" 109GL NEU: ED022	1
20	ED015	GEKR. GLIED 8187 08B-1 D 1/2X5/16"	1
21	ED018	FED-VERSCHL.GLIED 8187 08B-1 E 1/2X5/16"	1
26	3198200	GETRIEBESCHUTZBLECH	1
31	3743500	ABDECKBLECH	1
32	0044200	nur D8 Super Teil nur auf Anfrage!	1
33	DF351	nur D8 Super SI-SHB CONTACT A 8,2X18X1,4 FLZNL-480H (AWN020302)	1
38	3550400	nur D8 Super KETTENSCHUTZ RE.KPL.M.SCHRAUBEN	1
39	DC005	nur D8 Special 6KT-SHR 4017 5X 12 8.8 A2G	2
40	DF006	nur D8 Special SHB 7090 5,3X10X1 ST A2G	2
41	DF008	nur D8 Special SHB 7349 5,3X15X2 ST A2G	2
42	DE023	nur D8 Special 6KT-MU 4032 M 5 8 A2G	2

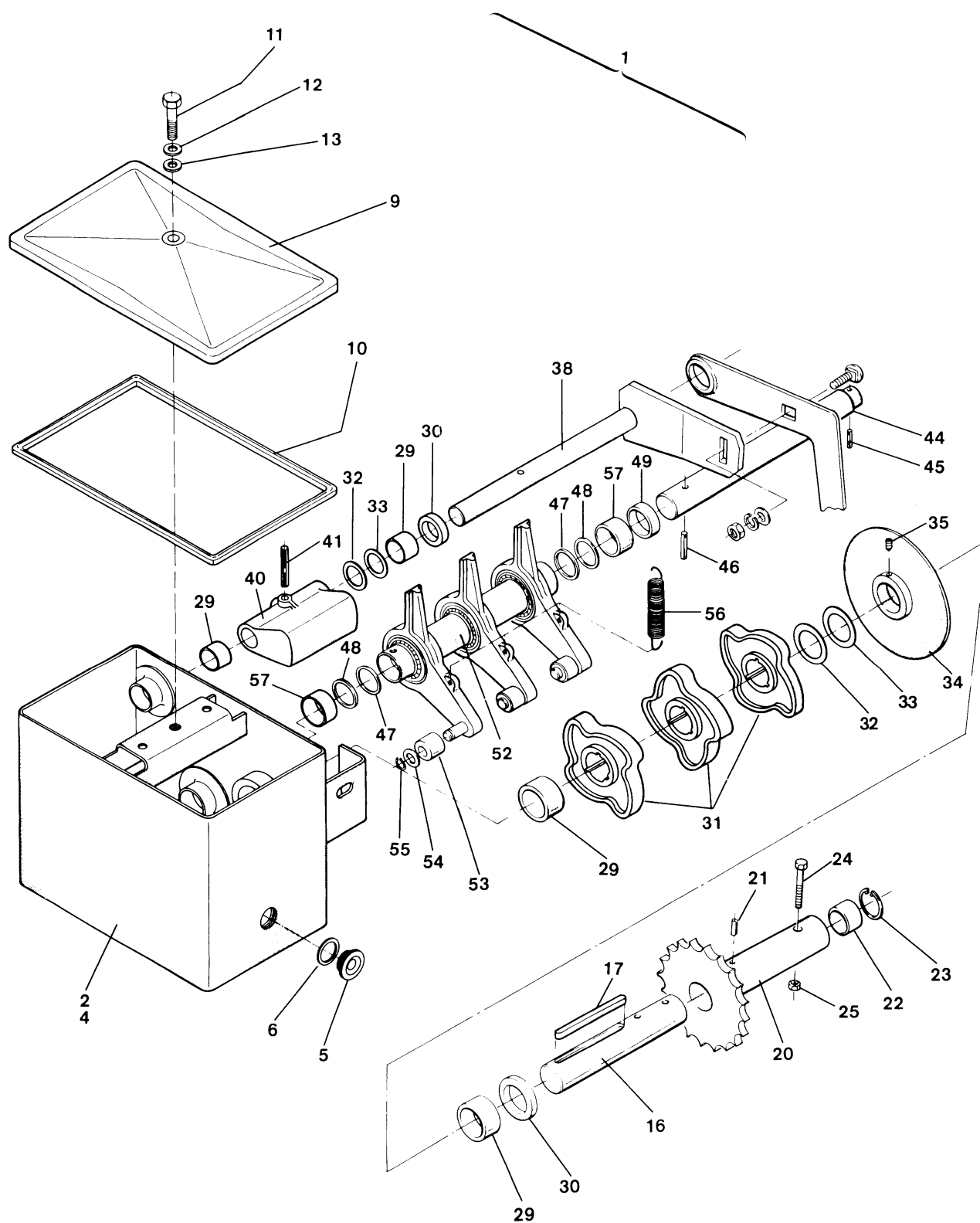



10 Stufenloses Getriebe

Pos.	Teile-Nr.	Benennung	Anzahl
1	3001600	2-BEREICHS-GETRIEBE D7,D8 O.ZUBEHOER Umbausatz 07/08: 955644	1
2	3716500	Teil nur auf Anfrage!	1
4	NML	NICHT MEHR LIEFERBAR Füllmenge: 1,8l	2
5	EB073	OELSTANDSAUGE R 3/4ZOLL MS	1
6	FG060	DICHTUNG 2,5X D=24,5/32 PERBUNAN	1
9	3590300	GETRIEBEDECKEL (PYRAMIDE)	1
10	3591300	DICHTUNG KUNST. PVC SCHWARZ	1
11	DC040	6KT-SHR 4017 8X 35 8.8 A2G	1
12	DF019	SHB 7090 8,4X16X1,6 ST	1
13	FF013	SHR-DI-RG F.M 8 PA HITZEBESTAEND. NR.67/85	1
16	NML	NICHT MEHR LIEFERBAR	1
17	3193200	KEIL 6X95 F.KURVENSCHIEBE	1
20	3717500	KUPPLUNGSMUFFE Z=20	1
21	DI030	SPN-STI 8752 5X 30 ST FLZNL-720H	1
22	3188200	BUCHSE PA66 20X25 L=15 NR. 800 0838	1
23	DL163	SI-RG 471 25X1,2 FST A2G	1
24	DB015	6KT-SHR 4014 8X 40 8.8 A2G	1
25	DE080	SI-MU 7042 M 8 8 A2G	1
29	3191200	LAGERBUCHSE I RO "CARO" 19,5/25,3X15	4
30	FA001	WDR 3760 AS 20X30X 7 NBR	2
31	3711500	KURVENSCHIEBE 4-TEILIG D=20	3
32	DL033	PA-SHB 988 20X 28X1 ST2K60 A2G	2
33	DL274	PA-SHB 988 20X 28X0,5 1.4301	2
34	3189200	OELSCHIEBE	1
35	DI030	SPN-STI 8752 5X 30 ST FLZNL-720H	1
38	3714500	VERSTELLHEBELWELLE D8	1
40	3710500	EXZENTERANSCHLAG	1
41	DI051	SPN-STI 8752 6X 40 ST FLZNL-720H	1
44	3718500	GETRIEBEAUSGANGSWELLE D8	1
45	DI045	SPN-STI 8752 6X 30 ST FLZNL-720H	1
46	DI159	SPN-STI 8752 8X 32 ST FLZNL-720H	1
47	DL037	PA-SHB 988 25X 35X0,5 ST2K60	2
48	DL038	PA-SHB 988 25X 36X1 ST2K60 A2G	2
49	FA002	WDR 3760 AS 25X32X 7 NB (BASL)	1
52	NML	NICHT MEHR LIEFERBAR	1
53	3712500	ROLLE 10X19X16 PA66	3
54	DL276	PA-SHB 988 10X 16X1 ST2K60 A2G	3
55	DL075	SI-RG 471 10X1 FST A2G	3
56	3365500	Teil nur auf Anfrage!	3
57	3219200	LAGERBUCHSE II RO "CARO" 24,3/32,3X15	2

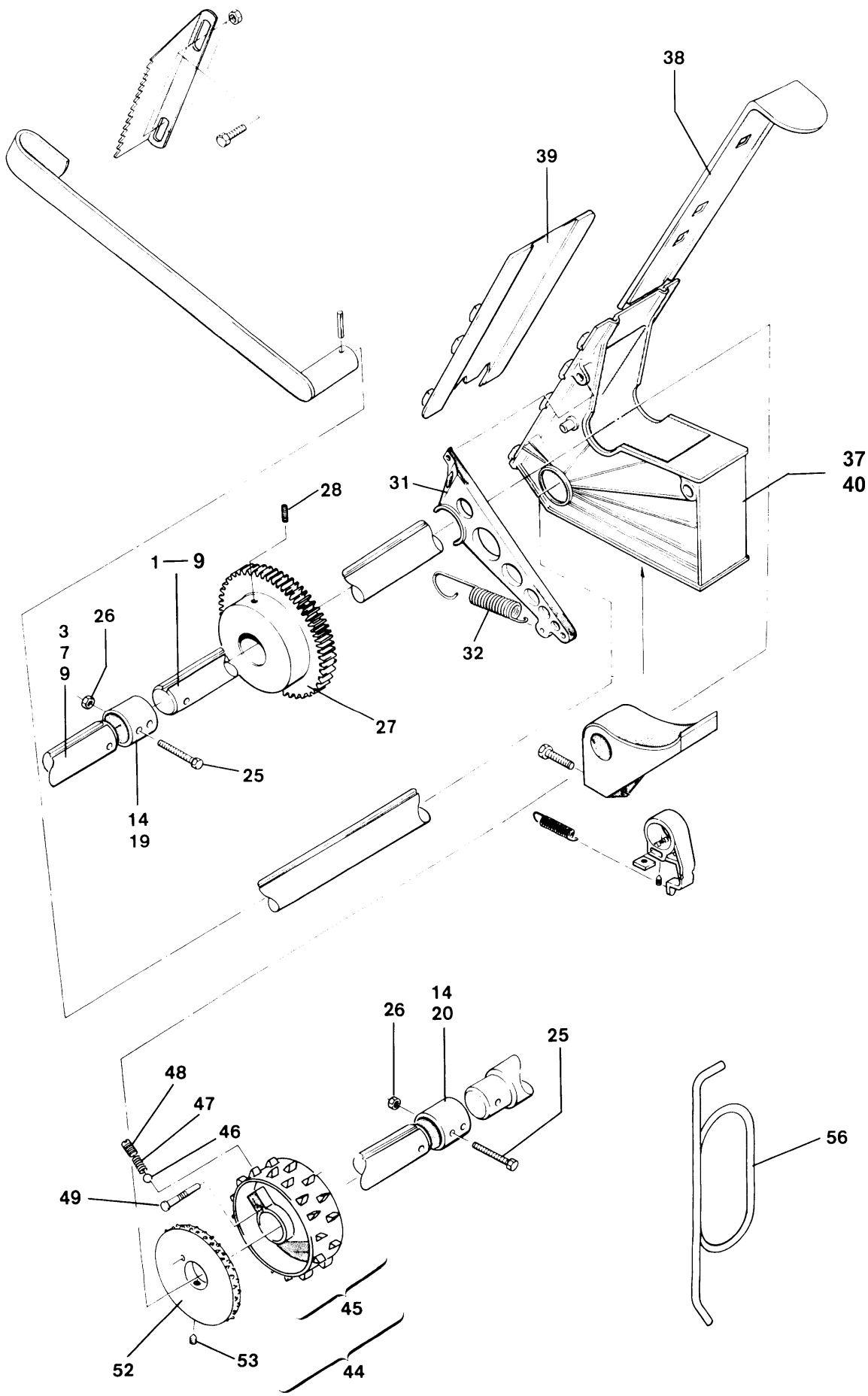



11 Säwelle

Pos.	Teile-Nr.	Benennung	Anzahl
o.Abb.	3394000	ZWEITE SAEWELLE D8/20 SPECIAL	
1	3615600	SAEWELLE 20X1510	1
o.Abb.	3404000	Zweite Säwelle D8 25 für Bohnensäräder	
2	3814500	SAEWELLE RE. (FE//ZN12//C) 20X1040	1
3	3815500	SAEWELLE LI. 20X965	1
o.Abb.	3414000	Zweite Säwelle D8 30 für Bohnensäräder	
6	3812500	SAEWELLE RE. (FE//ZN12//C)	1
7	3813500	SAEWELLE LI. (FE//ZN12//C)	1
o.Abb.	3424000	Zweite Säwelle D8 40 für Bohnensäräder	
8	3077500	SAEWELLE RE. (FE//ZN12//C) RE. 20X1670 D8-40	1
9	3078500	SAEWELLE LI. (FE//ZN12//C) LI. 20X1682 D8-40	1
14	3787500	VERBINDUNGSMUFFE (FE//ZN12//C) RD 10278 30h9X 27 11SMn30+C alle Typen, ausser D8-40	2
19	3079500	VERBINDUNGSRÖHR (FE//ZN12//C) 30X183 F.SAEWELLE nur D8-40	1
20	3787500	VERBINDUNGSMUFFE (FE//ZN12//C) RD 10278 30h9X 27 11SMn30+C nur D8-40	1
25	DA312	ZYL-SHR 4762 8X 40 8.8 A2G	4
26	DE080	alle Typen SI-MU 7042 M 8 8 A2G	4
27	3050500	alle Typen SAEWELLENSTIRNRAD Z=60 M.GEW.ST.D7/D8	1
28	DA153	alle Typen GWD-STI 4029 6X12 45H A2G	1
31	3759500	alle Typen SAEWELLENANDRUCKLAGER KUNST. PA66 NATUR	4
32	HA136	ZUGFED 2,2X15,8X 85 1.4310 AWN070002	4
37	3757500	alle Typen SAEGEHAEUSE KUNST. POM NATUR	29
38	3758500	ABSPERRSCHIEBER KUNST. PA6+30%GF NATUR	29
39	3309200	VERSCHLUSSDECKEL KUNST. HDPE SCHWARZ	1
40	3757500	SAEGEHAEUSE KUNST. POM NATUR	1
44	3826500	NORMALSAERAD -3- (neue Teile-Nr)	29
44	3828500	FEINSAERAD M.VERS.ZAEHNEN (neue Teile-Nr)	29
45	3826500	NORMALSAERAD -3-	29
46	3376100	KUGEL NEU: CG001	29
47	3375100	#DRUCKFED 0,5X 3,4X 5,9	29
48	3373100	SCHRAUBE M8X9,5 F.SAERAD	29
49	3374100	KUPPLUNGSTIFT RD 1756 7X26,5 CUZN39PB3	29
52	3828500	FEINSAERAD M.VERS.ZAEHNEN	29
53	DA168	#GWD-STI 4026 4X16 45H A2G	29
56	3800500	HAKEN F.SAERAD	1

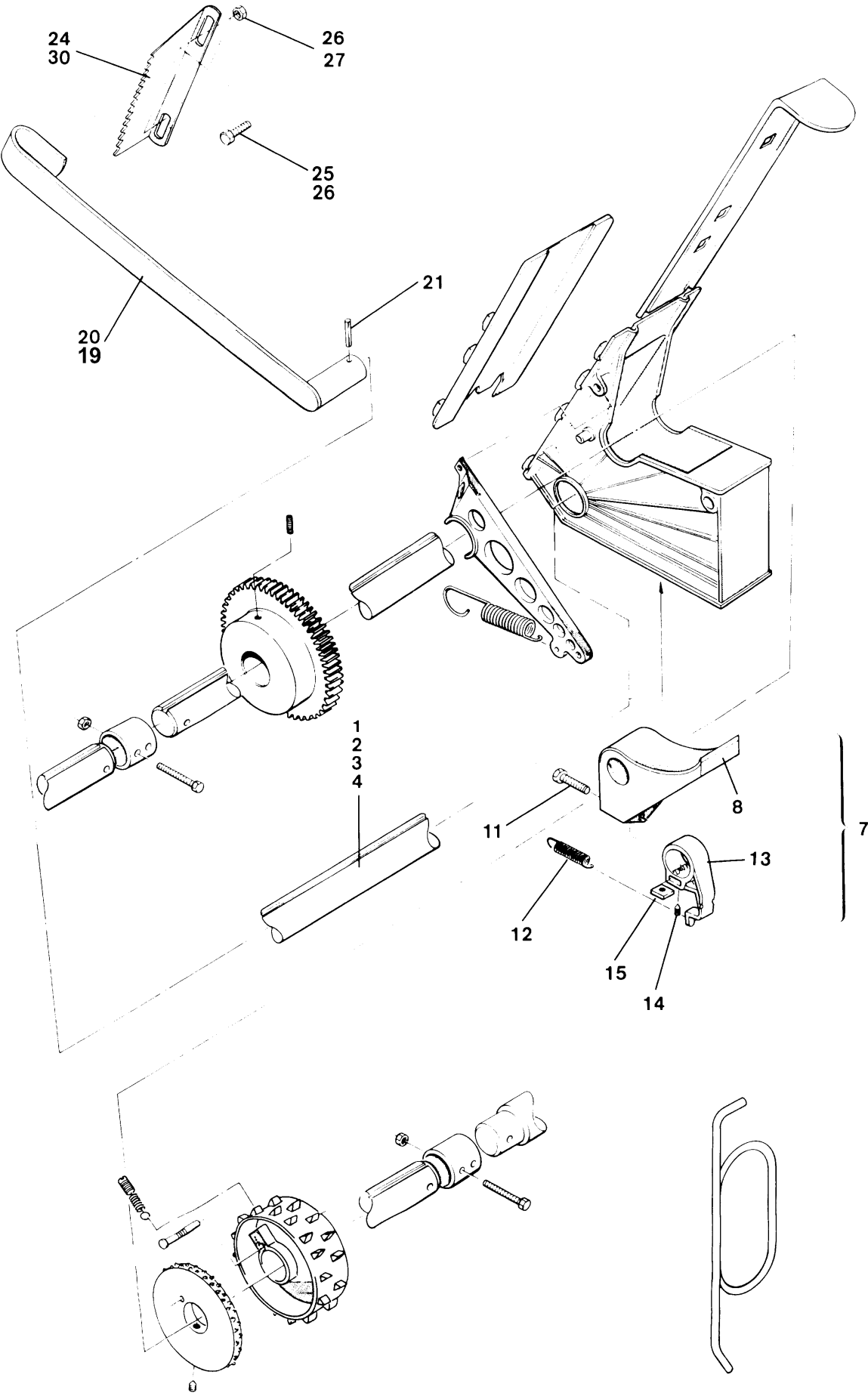

**12 Bodenklappenwelle**

Pos.	Teile-Nr.	Benennung	Anzahl
1	3067300	BODENKLAPPENWELLE D8-20 18X1559	1
2	3270200	BODENKLAPPENWELLE 18X2059	1
3	3271200	BODENKLAPPENWELLE 18X2559	1
4	3038200	RASTENBLECH (FE//ZN12//C) (neue Teile-Nr) alt	1
4	3350310	BODENKLAPPENWELLE (FE//ZN12//C) 18X1770 AD402 (neue Teile-Nr) alt	1
4	951041	#BODENKLAPPENSTELLHE. (FE//ZN12//C) (SB) (neue Teile-Nr) alt	1
4	3350310	BODENKLAPPENWELLE (FE//ZN12//C) 18X1770 AD402 neu	1
		neu	
7	3771500	BODENKLAPPE D8	29
8	3770500	BODENKLAPPE F.D8 KUNST. POM ORANGE	29
11	DC159	6KT-SHR 4017 5X 35 A2-70	29
12	3644300	Teil nur auf Anfrage!	29
13	3772500	HALTEBUEGEL F.BODENKLAPPE D8	29
14	DA140	#GWD-STI 4027 8X10 45H A2G	29
15	DE134	4KT-MU 562 M 6 A2-50	29
19	3653300	BODENKLAPPENSTELLHEBEL LANG M.STIFT	1
20	951041	#BODENKLAPPENSTELLHE. (FE//ZN12//C) (SB)	1
20	3653300	BODENKLAPPENSTELLHEBEL LANG M.STIFT	1
21	DI045	SPN-STI 8752 6X 30 ST FLZNL-720H	1
24	3038200	RASTENBLECH (FE//ZN12//C)	1
24	3553300	RASTENBLECH LANG	1
25	DC027	6KT-SHR 4017 8X 16 8.8 A2G	2
26	DF019	SHB 7090 8,4X16X1,6 ST	4
27	DE029	6KT-MU 4032 M 8 8 A2G	2
30	0682700	FOLIE 1-8 BODENKLEINST.	1

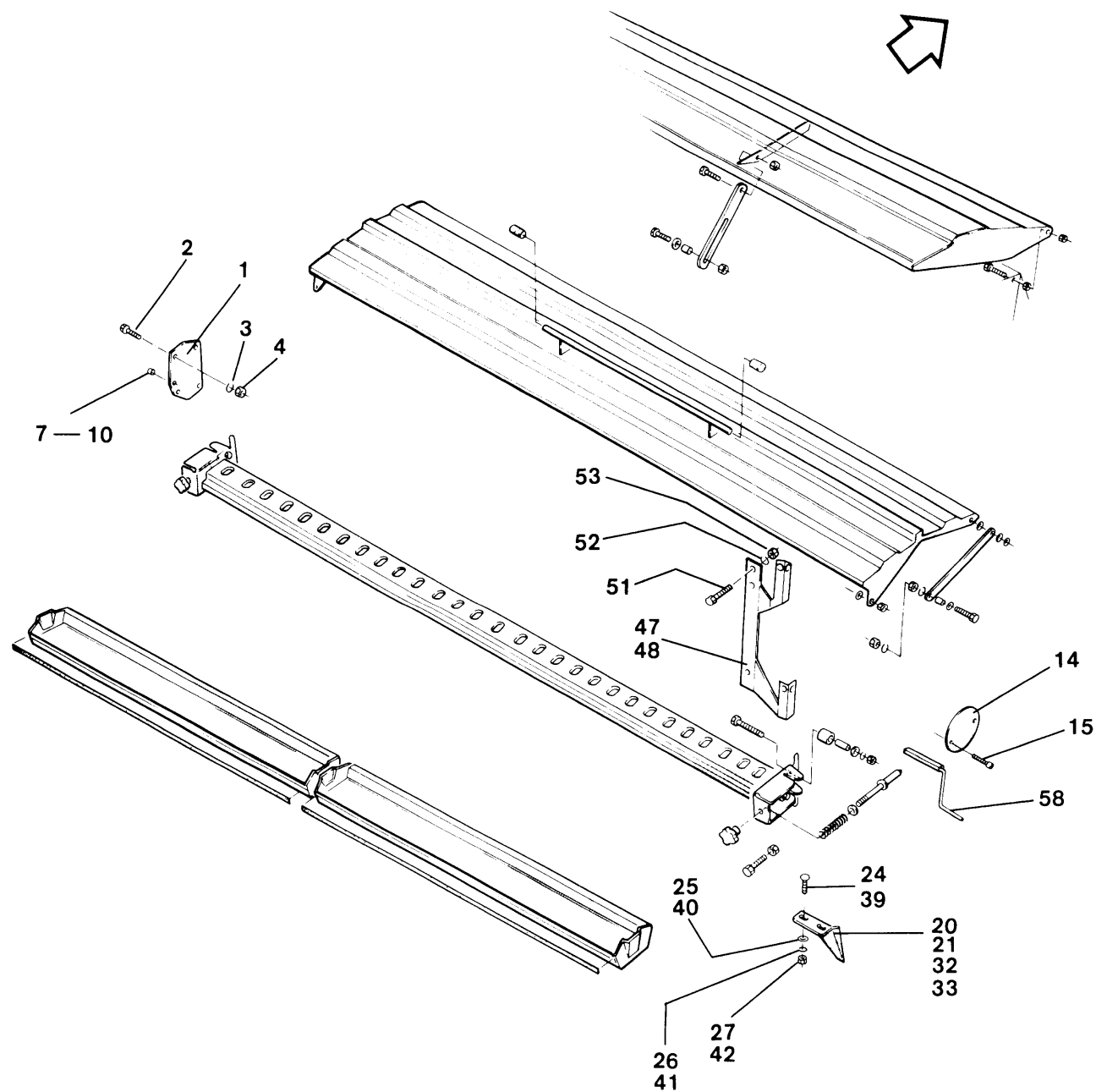



13 Anbauteile am Grundrahmen

Pos.	Teile-Nr.	Benennung	Anzahl
1	3540300	VERSCHLUSSPLATTE F.BEIZGERAET II	1
2	DC015	6KT-SHR 4017 6X 16 8.8 A2G	4
3	DF133	#FED-RG 127B 6 FST A2G NICHT F.NEUKONSTRUKTIONEN NEU: DF135	4
4	DE025	6KT-MU 4032 M 6 8 A2G	4
7	ID018	KAPSTO-STOPFEN 300 F 2 PHT HITZEBESTAENDIG	1
8	ID019	KAPSTO-STOPFEN 300 F 3 TPE HITZEBESTAENDIG	1
9	ID020	KAPSTO-STOPFEN 300 F 4	3
10	ID026	KAPSTO-STOPFEN 300 F15	1
14	3655500	VERSCHLUSSBLECH D=165 nur D8 Super	1
15	DD074	BL-SHR 7049 4,8X 9,5 C-H ST A2G	2
20	3749500	nur D8 Super RADABSTREIFER RE. (02) BL 10051 5X100X 230 S355MC	1
21	3750500	D8 Super RADABSTREIFER LI. (02) BL 10051 5X100X 230 S355MC	1
24	DC063	D8 Super 6KT-SHR 4017 10X 25 8.8 A2G	2
25	DF033	D8 Super SHB 7090 10,5X20X2 A2	4
26	DF145	D8 Super FED-RG 128A 10 FST A2G NICHT F.NEUKONSTRUKTIONEN NEU: DF346	2
27	DE032	D8 Super 6KT-MU 4032 M10 8 A2G	2
32	3749500	D8 Special RADABSTREIFER RE. (02) BL 10051 5X100X 230 S355MC	1
33	3750500	D8 Special RADABSTREIFER LI. (02) BL 10051 5X100X 230 S355MC	1
39	DA086	D8 Special FL-RD-SHR 603 10X 25 8.8 A2G	2
40	DF032	D8 Special SHB 7090 10,5X20X2 ST A2G	4
41	DF145	D8 Special FED-RG 128A 10 FST A2G NICHT F.NEUKONSTRUKTIONEN NEU: DF346	4
42	DE032	D8 Special 6KT-MU 4032 M10 8 A2G	4
47	3780500	D8 Special LEUCHTENTRAEGER RE. BL 10051 3X209X 365 S355MC	1
48	3781500	LEUCHTENTRAEGER LI.	1
51	DC090	6KT-SHR 4017 12X 25 8.8 A2G	4
52	DF148	#FED-RG 127B 12 FST A2G NICHT F.NEUKONSTRUKTIONEN NEU: DF150	4
53	DE038	6KT-MU 4032 M12 8 A2G	4
58	3777500	ABDREHKURBEL D8	1
o.Abb.	3344000	Radabstreifer D8 Special	1

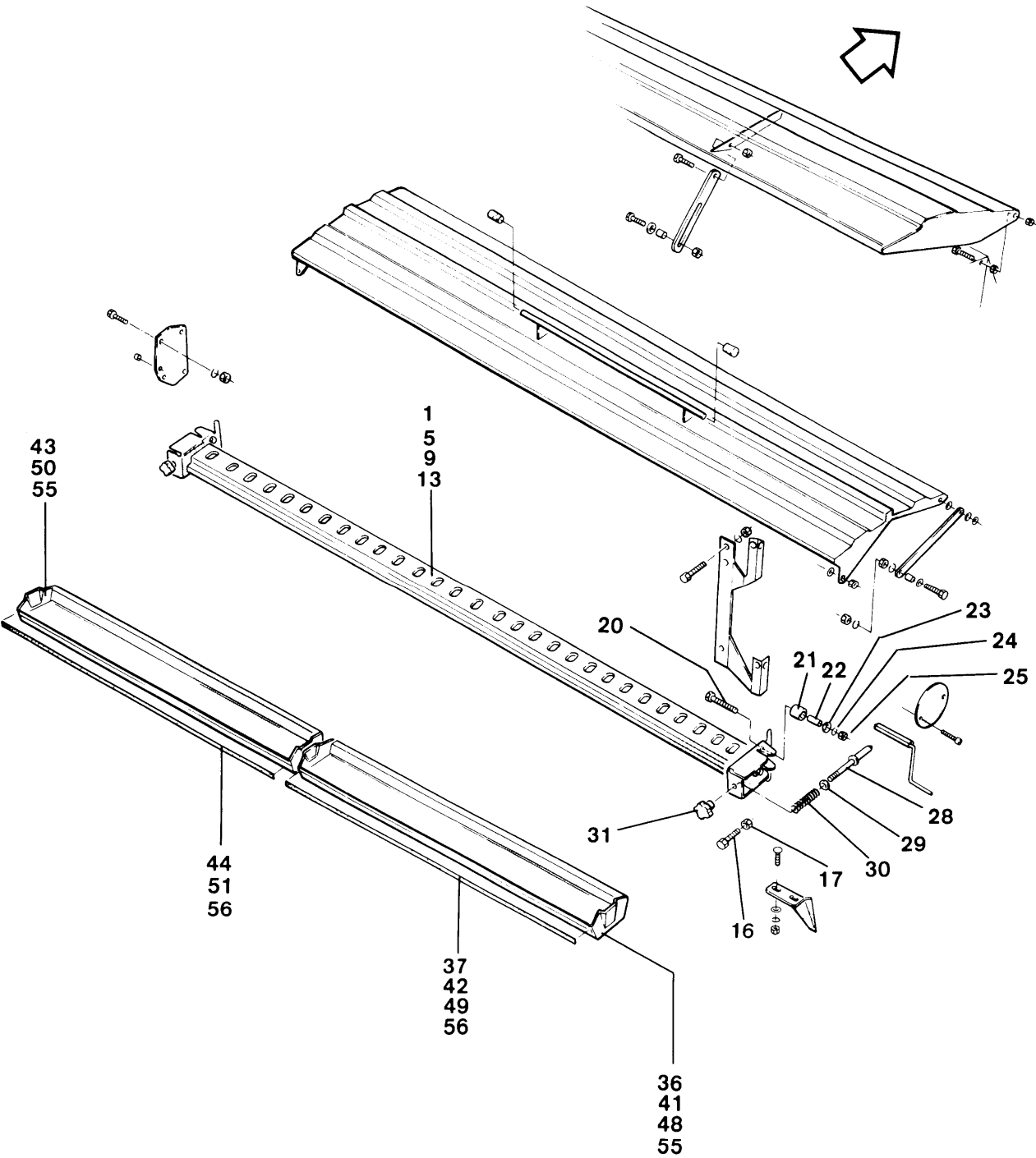

**14 Trichterschiene, Abdrehmulde**

Pos.	Teile-Nr.	Benennung	Anzahl
1	3530600	TRICHTERSCHIENE KPL. D8-20 SPEC D8-20 Special	1
5	3675500	TRICHTERSCHIENE D8-25 SUP/SPEC D8-25 Special/ Super	1
9	3674500	TRICHTERSCHIENE D8-30 SUP/SPEC D8-30 Special/ Super	1
13	3677500	TRICHTERSCHIENE KPL. D8-40 SUP D8-40 Super	2
16	DC027	6KT-SHR 4017 8X 16 8.8 A2G	2
17	DE080	SI-MU 7042 M 8 8 A2G	2
20	DB002	6KT-SHR 4014 6X 35 8.8 A2G	4
21	3679500	KUNSTSTOFFROLLE 20X20	4
22	3678500	DISTANZHUELSE (FE//ZN12//C) RD 10278 10h9X 21 11SMn30+C	4
23	DF012	SHB 7093-1 6,4X18X1,6 ST A2G	4
24	DF133	#FED-RG 127B 6 FST A2G NICHT F.NEUKONSTRUKTIONEN NEU: DF135	4
25	DE025	6KT-MU 4032 M 6 8 A2G	4
28	3676500	TRICHTERSCH-ABSTECKB. (FE//ZN12//C) RD 10278 12h9X131 11SMn30+C	2
29	DF032	SHB 7090 10,5X20X2 ST A2G	2
30	3554300	DRUCKFED 1,8X16,0X 65	2
31	KB008	STERNGRIFF 6336 K50 D=50 GWD-BU=M10	2
36	3593600	ABDREHMULDE D8-20 SPEC. D8-20 Special	1
37	FH009	GISTA-PROFIL 0,5-3,0 M.DICHTLIPPE GUMMI SCHWARZ D8-20 Special	1
41	3819500	ABDREHMULDE RE.D8-25/48SUP/SPEC/E,RPD D8-25 Special/ Super	1
42	FH009	GISTA-PROFIL 0,5-3,0 M.DICHTLIPPE GUMMI SCHWARZ D8-25 Special/ Super	1
43	3822500	ABDREHMULDE LI. D8-25/48SUP/SPEC/E D8-25 Special/ Super	1
44	FH009	GISTA-PROFIL 0,5-3,0 M.DICHTLIPPE GUMMI SCHWARZ D8-25 Special/ Super	1
48	3818500	ABDREHMULDE RE.D8-30/60SUP/SPEC/E,RPD D8-30 Special/ Super	1
49	FH009	GISTA-PROFIL 0,5-3,0 M.DICHTLIPPE GUMMI SCHWARZ D8-30 Special/ Super	1
50	3821500	ABDREHMULDE LI. D8-30/60SUP/SPEC/E D8-30 Special/ Super	1
51	FH009	GISTA-PROFIL 0,5-3,0 M.DICHTLIPPE GUMMI SCHWARZ D8-30 Special/ Super	1
55	3820500	ABDREHMULDE D8-40 SUP D8-40 Super	2
56	FH009	GISTA-PROFIL 0,5-3,0 M.DICHTLIPPE GUMMI SCHWARZ D8-40 Super	2
o.Abb.	FH034	GISTA-PROFIL 1,0-3,0 M.DICHTLIPPE EPDM SCHWARZ	

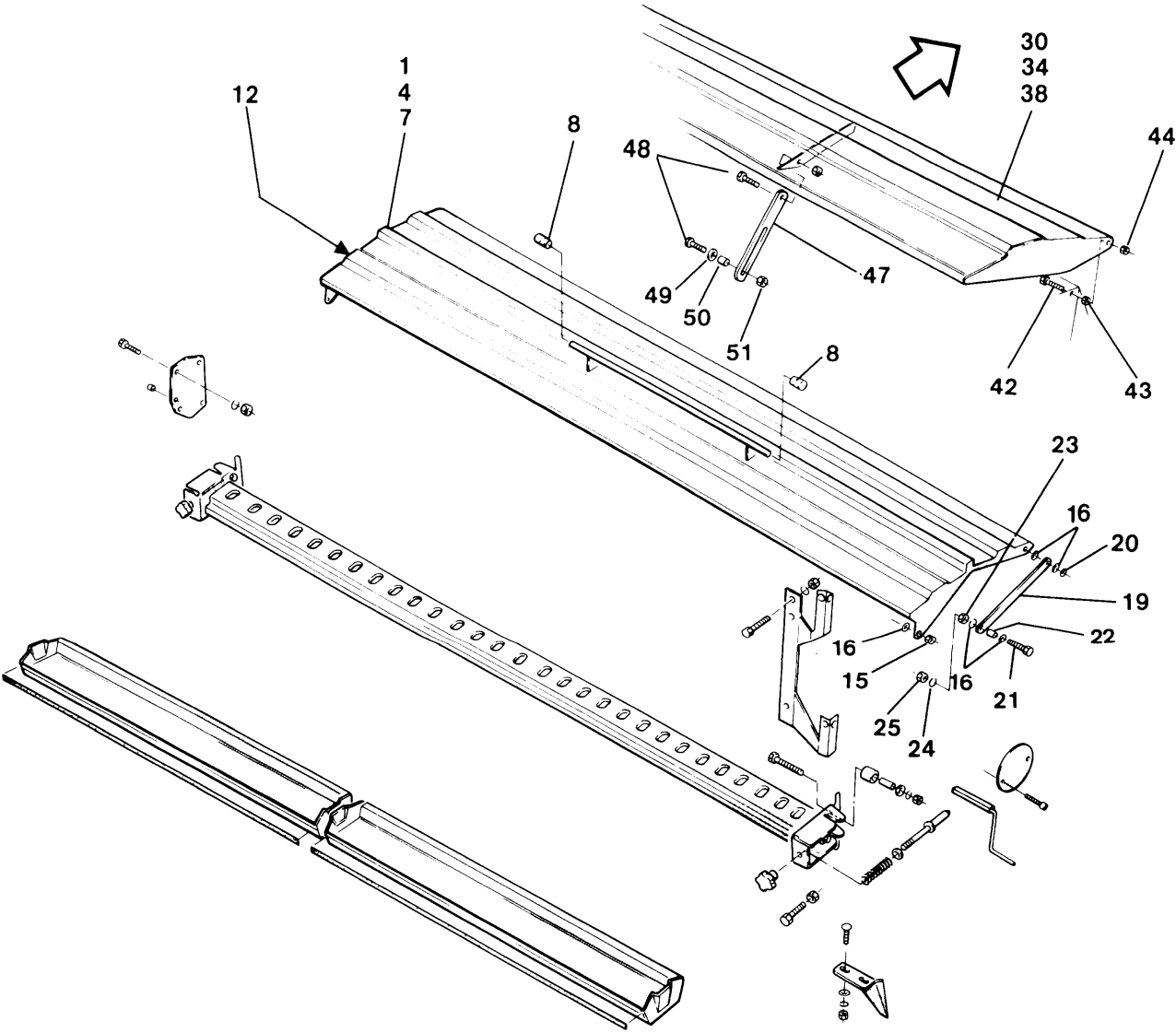

**15 Saatkastendeckel D8 Super, D8 Special**

Pos.	Teile-Nr.	Benennung	Anzahl
1	3659500	SAATKASTENDECKEL KPL. D8-25 SUP D8-25 Super	1
4	3007500	SAATKASTENDECKEL KPL.D7/D8-30/60E/SUP D8-30 Super	1
7	3660500	SAATKASTENDECKEL KPL. D8-40 SUP D8-40 Super	1
8	IC013	KAPPE F.RUNDROHR K27 PVC SCHWARZ D8-40 Super	2
12	3558300	DECKELDICHTUNG D8 Super alle Typen	4
15	DE081	SI-MU 7042 M10 8 A2G D8 Super alle Typen	2
16	DF032	SHB 7090 10,5X20X2 ST A2G D8 Super alle Typen	10
19	3543300	DECKELFUEHRUNGSEISEN BL 10051 5X 20X 292 S355MC D8 Super alle Typen	2
20	DL109	SI-SHB 6799 8 FST A2G D8 Super alle Typen	2
21	DC035	6KT-SHR 4017 8X 25 8.8 A2G D8 Super alle Typen	2
22	3082200	DISTANZHUELSE 10X0,8X10 D8 Super alle Typen	2
23	DE060	6KT-MU 936 M 8 04 A2G NEU: DE192 D8 Super alle Typen	2
24	DF351	SI-SHB CONTACT A 8,2X18X1,4 FLZNL-480H (AWN020302) D8 Super alle Typen	2
25	DE029	6KT-MU 4032 M 8 8 A2G D8 Super alle Typen	2
30	3500600	SAATKASTENDECKEL D8-20 SPEC D8-20 Special	1
34	3501600	SAATKASTENDECKEL KPL. D8-25 SPEC D8-25 Special	1
38	3502600	SAATKASTENDECKEL KPL. D8-30 SPEC D8-30 Special	1
42	DC063	6KT-SHR 4017 10X 25 8.8 A2G D8 Special alle Typen	2
43	DF033	SHB 7090 10,5X20X2 A2 D8 Special alle Typen	4
44	DE081	SI-MU 7042 M10 8 A2G D8 Special alle Typen	2
47	3503600	DECKELABSTUETZUNG 35X5X300 D8 Special alle Typen	1
48	DC021	6KT-SHR 4017 6X 25 8.8 A2G D8 Special alle Typen	2
49	DF012	SHB 7093-1 6,4X18X1,6 ST A2G D8 Special alle Typen	1
50	3440100	DISTANZHUELSE (FE//ZN12//C) RO 2391 8X0,8X 10ST35 D8 Special alle Typen	1
51	DE079	SI-MU 7042 M 6 8 A2G D8 Special alle Typen	2

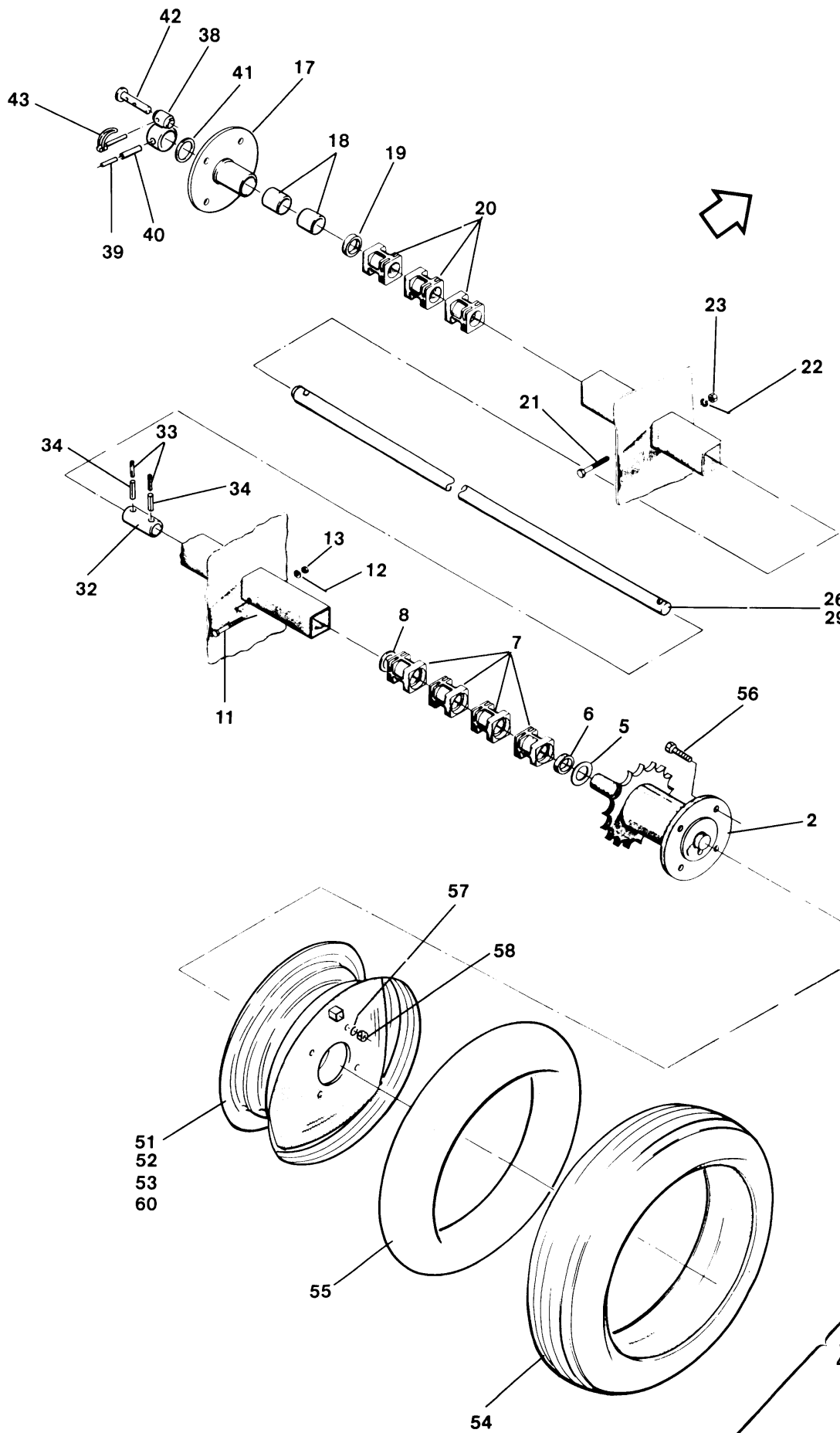



16 Fahrwerk und Bereifung D8-25/30

Pos.	Teile-Nr.	Benennung	Anzahl
1	3520400	ANTRIEBSACHSE RE.	1
2	3521400	ANTRIEBSACHSE RE.	1
5	DF110	AUSGL-SHB 31X50X2,5 ST DIN EN ISO 4759-3 A	1
6	FB003	ABSTREIFER AS-30X40X5/8	1
7	3192300	LAGERBOCK 44MM KUNST. PA66 NATUR	4
8	DL044	PA-SHB 988 30X 42X1 ST2K60	3
11	DB007	6KT-SHR 4014 6X 60 8.8 A2G	1
12	DF133	#FED-RG 127B 6 FST A2G NICHT F.NEUKONSTRUKTIONEN NEU: DF135	1
13	DE025	6KT-MU 4032 M 6 8 A2G	1
17	3656400	LAUFRADNABE, LINKS (02)**	1
18	CH004	GLEIT-LA GZBS D=30/34 L=30 STAHL/PERMAGLIDE alt	2
18	3660400	STAHLLAGERBUCHSE 34X30X30 neu	2
19	FB003	ABSTREIFER AS-30X40X5/8	1
20	3192300	LAGERBOCK 44MM KUNST. PA66 NATUR	3
21	DB007	6KT-SHR 4014 6X 60 8.8 A2G	1
22	DF133	#FED-RG 127B 6 FST A2G NICHT F.NEUKONSTRUKTIONEN NEU: DF135	1
23	DE025	6KT-MU 4032 M 6 8 A2G	1
26	3654400	VERBINDUNGSACHSE D7-25 nur D8-25 Super	1
29	3655400	VERBINDUNGSACHSE D7-30 nur D8-30 Super	1
32	3658400	STELLRING 40X5X70	1
33	DI133	SPN-STI 8752 7X 40 ST FLZNL-720H	2
34	DI087	SPN-STI 8752 12X 40 ST FLZNL-720H	2
38	3657400	MITNEHMER	1
39	DI058	SPN-STI 8752 7X 45 ST	1
40	DI088	SPN-STI 8752 12X 45 ST	1
41	DL044	PA-SHB 988 30X 42X1 ST2K60	3
42	3659400	MITNEHMERBOLZEN 30X60 (FE//ZN12//C)	1
43	DG031	RO-KLP-STE 6X33 A2G	1
47	957845	LAUFRAD 6.00-16 RE.	1
48	950601	LAUFRAD 6.00-16 LI.	1
51	957846	SCHEIBENRAD 6.00-16 RE.(11)	1
52	950600	SCHEIBENRAD 6.00 D8-60 SUPER	1
53	3323100	GUMMIVENTIL 43 GS 16 TR 415	2
54	LD030	REIFEN 180/90-16 LI 100 PROFIL AW-FARMER	2
55	LD025	SCHLAUCH 6.00-16	2
56	DC095	6KT-SHR 4017 12X 35 8.8 A2G	8
57	DF148	#FED-RG 127B 12 FST A2G NICHT F.NEUKONSTRUKTIONEN NEU: DF150	8
58	DE082	SI-MU 7042 M12 8 A2G	8
60	0684700	FOLIE 1,2 BAR	2

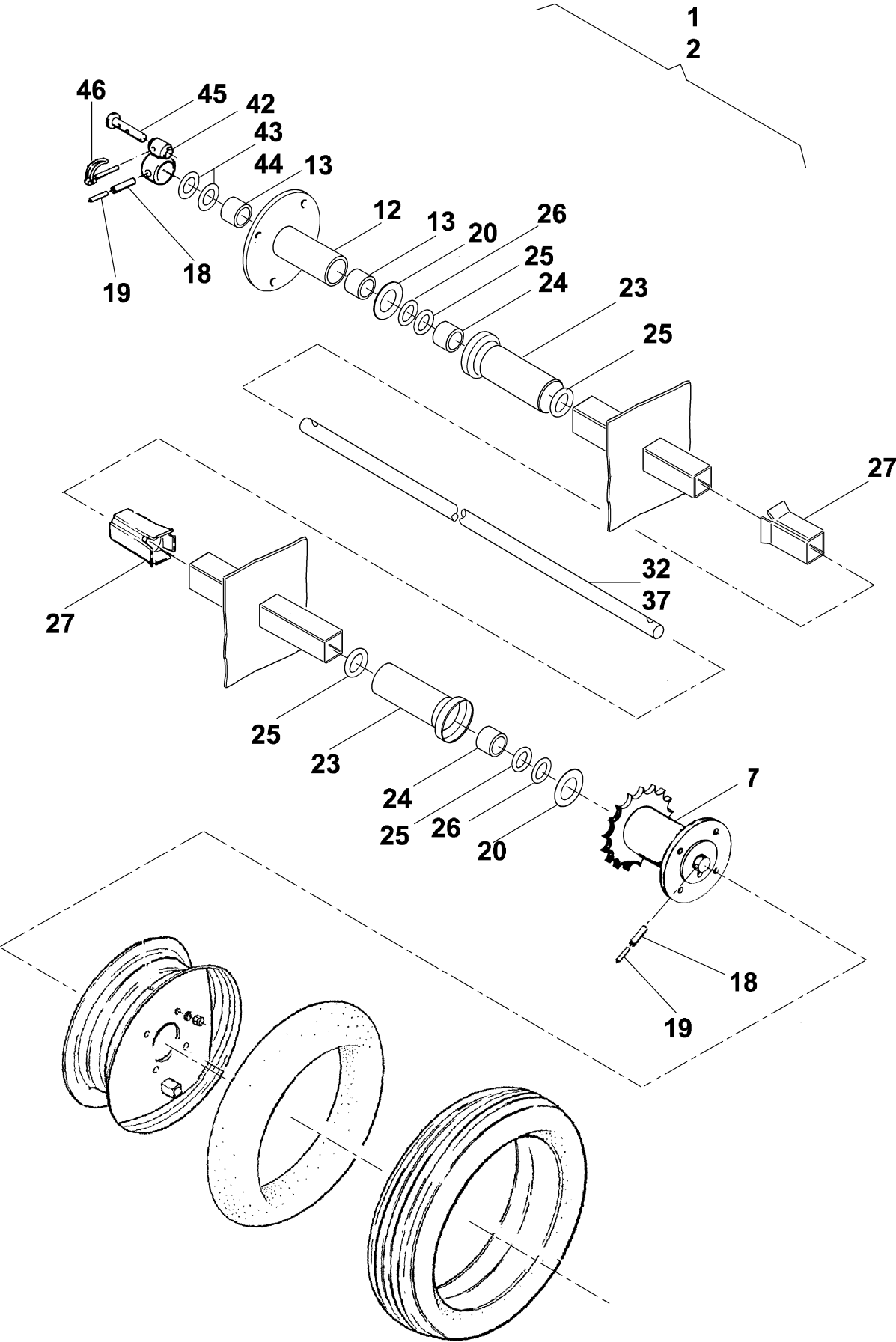

**16a Fahrwerk II D8-25/30 Super ab Masch.-Nr. 115951**

Pos.	Teile-Nr.	Benennung	Anzahl
1	3838500	FAHRWERK D8-25 SUPER	1
2	3837500	FAHRWERK D8-30 SUPER	1
7	3840500	LAUFRADNABE II RE.D8/SUP.	1
12	3841500	LAUFRADNABE II LI.D8/SUP.	1
13	CH025	GLEIT-LA GZBS D=35/39 L=30 STAHL/DX	2
18	DI089	SPN-STI 8752 12X 55 ST	2
19	DI059	SPN-STI 8752 7X 55 ST	2
20	DF118	SHB 7091 36X60X5 ST A2G	2
23	3839500	ACHSLAGER KUNST. PA66 NATUR	2
24	CH025	GLEIT-LA GZBS D=35/39 L=30 STAHL/DX	2
25	FB010	ABSTREIFER ASOB-35X43X4/7##	1
26	FC049	FILZ-RG 35X 45X5 Q.0,25	2
27	3835500	MITTELLAGERBOCK KUNST. PA66 NATUR	2
32	3144200	ACHSE M.GLEITLAGER D7/25 AB M-46209	1
37	3145200	ACHSE M.GLEITLAGER D7/30 AB M-46209	1
42	3842500	MITNEHMER F.LEERLAUFACHSE	1
43	DF116	AUSGL-SHB 36X56X1 ST DIN EN ISO 4759-3 A	1
44	DF114	AUSGL-SHB 36X56X0,5 ST DIN EN ISO 4759-3 A	1
45	3659400	MITNEHMERBOLZEN 30X60 (FE//ZN12//C)	1
46	DG031	RO-KLP-STE 6X33 A2G	1
o.Abb.	950959	SCHEIBENRAD 9.00-15,3 D8-60 D8/45, D8/60-Super	1
o.Abb.	952517	VERSTAERKUNGSFLANSCH (11) FL 59200 180X12 ST52-3 D8/45, D8/60-Super	1
o.Abb.	DC097	6KT-SHR 4017 12X 40 8.8 A2G	6

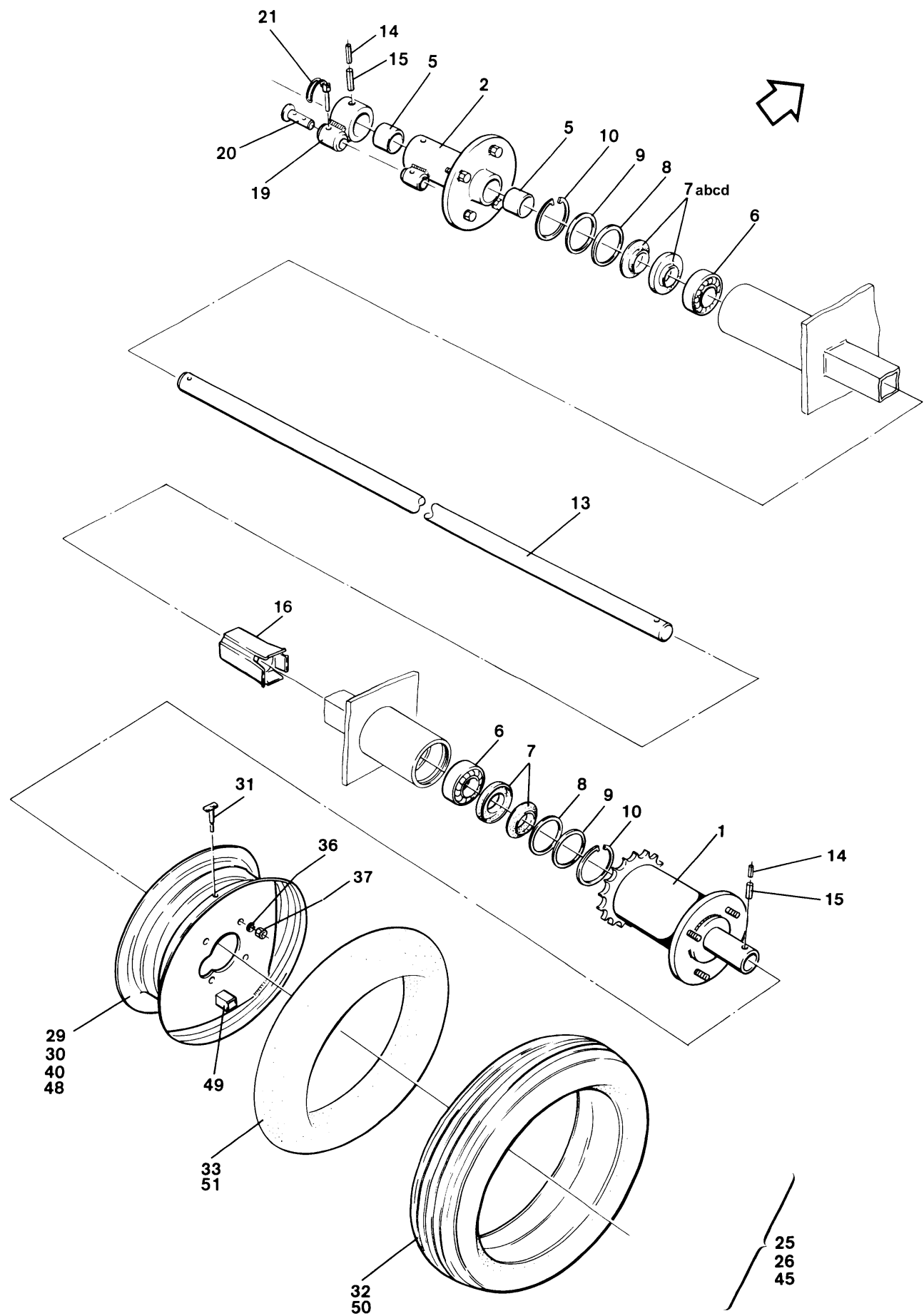



17 Fahrwerk und Bereifung D8-40 Super, Terra-Bereifung

Pos.	Teile-Nr.	Benennung	Anzahl
1	3832500	LAUFRADNABE RE. D8-40	1
2	3833500	LAUFRADNABE LI. M.LAGER D8-40	1
5	CH025	GLEIT-LA GZBS D=35/39 L=30 STAHL/DX	2
6	CA020	RI-KU-LA 625 6207 2RS SKF INA	2
7a	FD008	DICHT-LAMELLEN SKF Z207F	2
7b	951038	alt DISTANZRING RD 669 50X 8,5 9SMN28 K neu	2
7c	FC012	O-RING 35,00X2,50 FKM 80 PTFE-GLEITLACKBESCHICHTUNG neu	2
7d	FA056	WDR SIRI BABSL 50X 72X7 NBR 902 neu	2
8	DF116	AUSGL-SHB 36X56X1 ST DIN EN ISO 4759-3 A	2
9	DF114	AUSGL-SHB 36X56X0,5 ST DIN EN ISO 4759-3 A	2
10	DL104	SI-RG 472 72X2,5 FST	2
13	3834500	ACHSE 35X4235 O.LAGER	1
14	DI135	#SPN-STI 8752 7X 60 ST	2
15	DI136	SPN-STI 8752 12X 60 ST	2
16	3835500	MITTELLAGERBOCK KUNST. PA66 NATUR	2
19	3836500	MITNEHMER D8-40	1
20	3659400	MITNEHMERBOLZEN 30X60 (FE//ZN12//C)	1
21	DG031	RO-KLP-STE 6X33 A2G	1
25	3570310	LAUFRAD KPL. 10.0/75-15 6PR RE.	1
26	3092500	LAUFRAD 10.0/75-15	1
29	3571310	SCHEIBENRAD RE. F.BEREIFUNG 10.0/75-15	1
30	3093500	SCHEIBENRAD LI. F.BEREIFUNG 10.0/75-15	1
31	3323100	GUMMIVENTIL 43 GS 16 TR 415	2
32	LD001	REIFEN 10.0/75-15,3 8PR IMPL. 651	2
33	LD003	SCHLAUCH 10.0/75-15,3	2
36	DF148	#FED-RG 127B 12 FST A2G NICHT F.NEUKONSTRUKTIONEN NEU: DF150	8
37	DE082	SI-MU 7042 M12 8 A2G	8
40	0694700	FOLIE 0,8 BAR	2
45	3460500	LAUFRAD 31X15.50-15 TERRA	2
48	958307	SCHEIBENRAD 15.50-15 TERRA (11)	2
49	3052500	ABDREHKURBELHALTER LANG D8 E	1
50	3463500	REIFEN 31X15.50-15 PROF.XT-2	2
51	LD016	SCHLAUCH 31X15.50-TR15 (400/60-15,5-TR15)	2
o.Abb.	951679	REPARATURSATZ 3 D8/40SUP. bestehend aus:	1
o.Abb.	951896	KNOTENBLECH BL 10051 15X135X 140 S355MC	2
o.Abb.	951895	ACHSZAPFEN 70X191	2
o.Abb.	3090500	ANTRIEBSNABE RE. D8-30E	1
o.Abb.	3112500	ANTRIEBSNABE LI. D8-40/48/60E	1
o.Abb.	DL018	S-SHB 988 35X 45X2,5 C60	2
o.Abb.	DL089	SI-RG 471 35X2,5 FST	2
o.Abb.	0000100	# Montagezeichnung	1

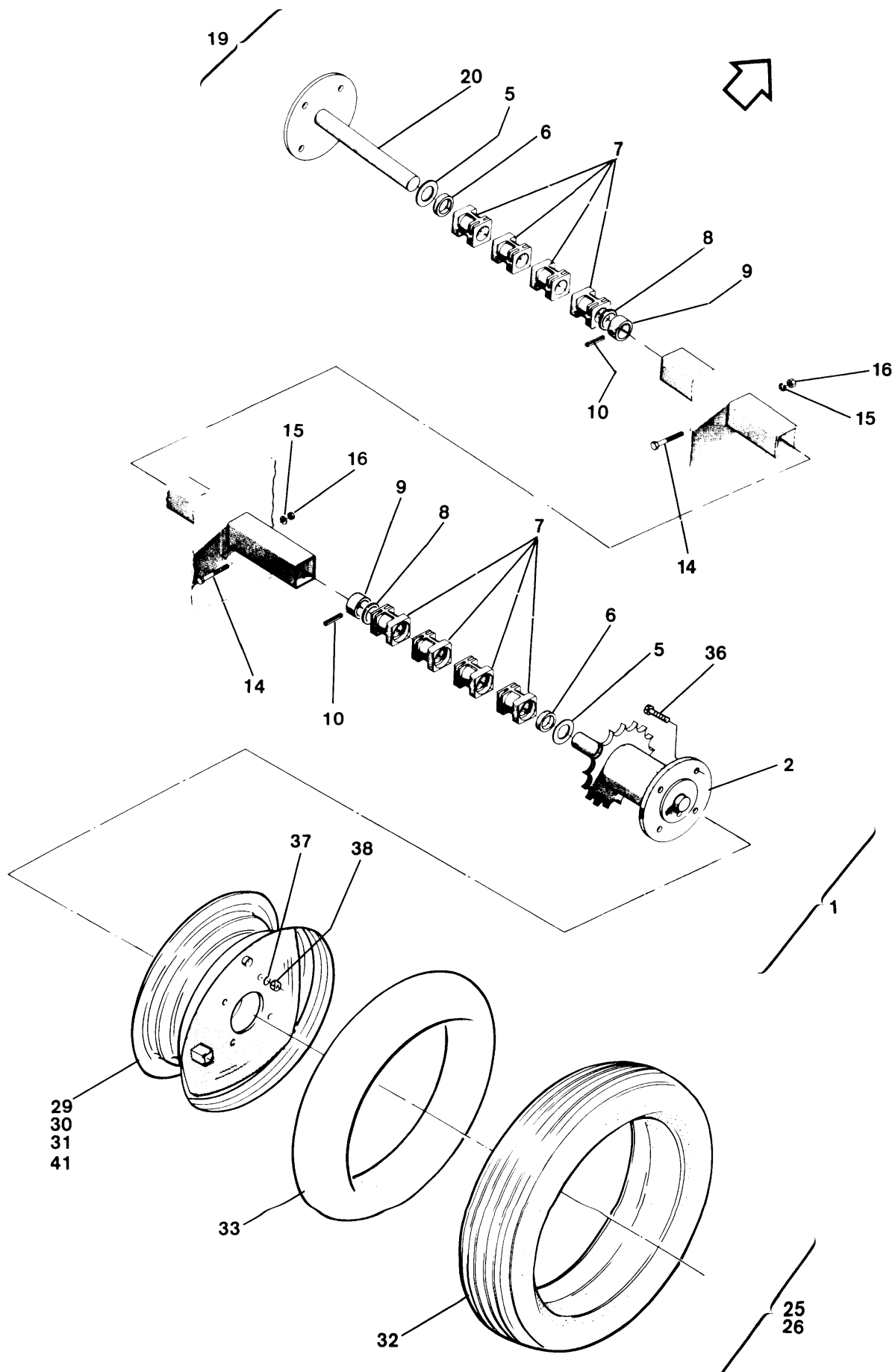

**18 Fahrwerk und Bereifung D8-20/25/30 Special**

Pos.	Teile-Nr.	Benennung	Anzahl
1	3520400	ANTRIEBSACHSE RE.	1
2	3521400	ANTRIEBSACHSE RE.	1
5	DF110	AUSGL-SHB 31X50X2,5 ST DIN EN ISO 4759-3 A	2
6	FB003	ABSTREIFER AS-30X40X5/8	2
7	3192300	LAGERBOCK 44MM KUNST. PA66 NATUR	8
8	DL044	PA-SHB 988 30X 42X1 ST2K60	6
9	3522400	STELLRING 40X4,5X20	2
10	DI087	SPN-STI 8752 12X 40 ST FLZNL-720H	2
14	DB007	6KT-SHR 4014 6X 60 8.8 A2G	2
15	DF133	#FED-RG 127B 6 FST A2G NICHT F.NEUKONSTRUKTIONEN NEU: DF135	2
16	DE025	6KT-MU 4032 M 6 8 A2G	2
19	3523400	LEERLAUFACHSE KPL.MONT.LI.	1
20	3524400	LEERLAUFACHSE LI.	1
25	3562600	LAUFRAD KPL. 5.00-16 2PR RE.	1
26	3563600	LAUFRAD KPL. 5.00-16 2PR LI.	1
29	3560600	SCHEIBENRAD RE. F.BEREIFUNG 5.00-16	1
30	3561600	SCHEIBENRAD LI. F.BEREIFUNG 5.00-16	1
31	3323100	GUMMIVENTIL 43 GS 16 TR 415	2
32	LD006	REIFEN 5.00-16 4PR Profil AS-Front Fulda	2
33	3312100	SCHLAUCH 5.00-16	2
36	DC095	6KT-SHR 4017 12X 35 8.8 A2G	8
37	DF148	#FED-RG 127B 12 FST A2G NICHT F.NEUKONSTRUKTIONEN NEU: DF150	8
38	DE082	SI-MU 7042 M12 8 A2G	8
41	0684700	FOLIE 1,2 BAR	2

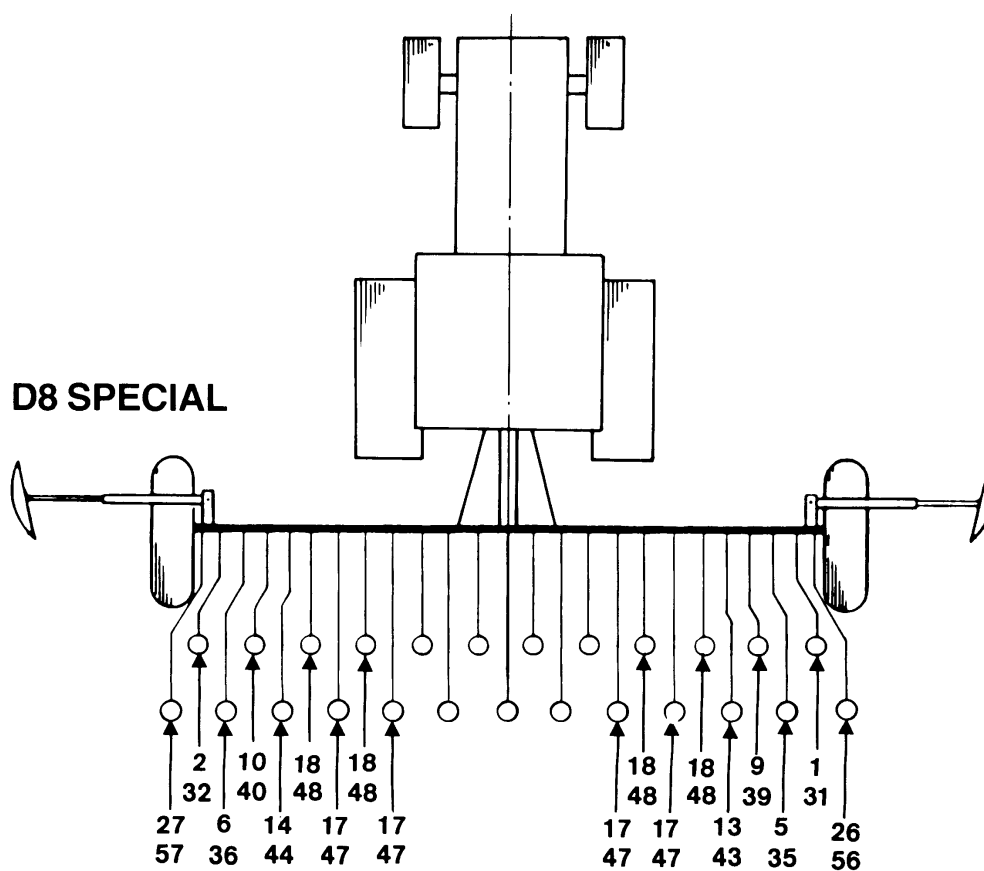
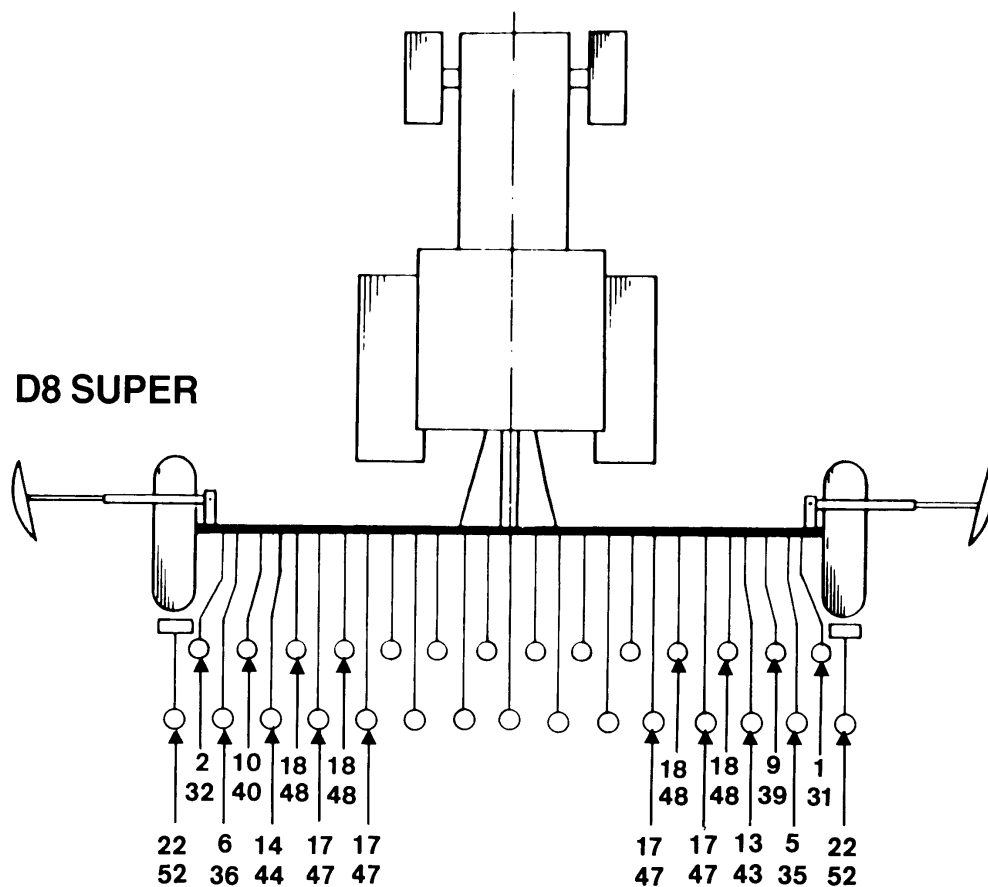

**19 K-Schareinheiten, K-Scharkörper**

Pos.	Teile-Nr.	Benennung	Anzahl
1	3191500	SAATLEITUNGS-RO KZ. (neue Teile-Nr)	1
1	3456010	Teil nur auf Anfrage!	1
1	3862500	K-SCHARK. 2.AUSSENSCH.RE. D8 SUP/SPEC (neue Teile-Nr)	1
2	3191500	SAATLEITUNGS-RO KZ. (neue Teile-Nr)	1
2	3446010	Teil nur auf Anfrage!	1
2	3861500	K-SCHARK. 2.AUSSENSCH.LI. D8 SUP/SPEC (neue Teile-Nr)	1
5	3476010	Teil nur auf Anfrage!	1
5	3864500	K-SCHARK. 3.AUSSENSCH.RE. D8 SUP/SPEC (neue Teile-Nr)	1
5	952024	SAATLEITUNGS-RO MI. L= 747 (neue Teile-Nr)	1
6	3466010	Teil nur auf Anfrage!	1
6	3863500	K-SCHARK. 3.AUSSENSCH.LI. D8 SUP/SPEC (neue Teile-Nr)	1
6	952024	SAATLEITUNGS-RO MI. L= 747 (neue Teile-Nr)	1
9	3191500	SAATLEITUNGS-RO KZ. (neue Teile-Nr)	1
9	3496010	Teil nur auf Anfrage!	1
9	3866500	K-SCHARK. 4.AUSSENSCH.RE. D8 SUP/SPEC (neue Teile-Nr)	1
10	3191500	SAATLEITUNGS-RO KZ. (neue Teile-Nr)	1
10	3486010	Teil nur auf Anfrage!	1
10	3865500	K-SCHARK. 4.AUSSENSCH.LI. D8 SUP/SPEC (neue Teile-Nr)	1
13	3516010	Teil nur auf Anfrage!	1
13	3870500	K-SCHARK. 5.AUSSENSCH.RE. D8 SUP/SPEC (neue Teile-Nr)	1
13	952024	SAATLEITUNGS-RO MI. L= 747 (neue Teile-Nr)	1
14	3506010	Teil nur auf Anfrage!	1
14	3869500	K-SCHARK. 5.AUSSENSCH.LI. D8 SUP/SPEC (neue Teile-Nr)	1
14	952024	SAATLEITUNGS-RO MI. L= 747 (neue Teile-Nr)	1
17	3526010	Teil nur auf Anfrage!	1
17	3867500	K-SCHARKOERPER LANG D8 SUP/SPEC (neue Teile-Nr)	1
17	952024	SAATLEITUNGS-RO MI. L= 747 (neue Teile-Nr)	1
18	3191500	SAATLEITUNGS-RO KZ. (neue Teile-Nr)	1
18	3536010	Teil nur auf Anfrage!	1
18	3868500	K-SCHARKOERPER KURZ D8 SUP/SPEC (neue Teile-Nr)	1
22	3860500	K-SCHARKOERPER 1.AUSSENSCHAR D8/SUP (neue Teile-Nr) nur D8 Super	2
22	952024	SAATLEITUNGS-RO MI. L= 747 (neue Teile-Nr) nur D8 Super	2
26	3556010	Teil nur auf Anfrage! nur D8 Special	1
26	3625600	K-SCHARK. 1.AUSSENSCH.RE. D8 SPEC (neue Teile-Nr) nur D8 Special	1
26	952024	SAATLEITUNGS-RO MI. L= 747 (neue Teile-Nr) nur D8 Special	1
27	3546010	Teil nur auf Anfrage! nur D8 Special	1
27	3624600	K-SCHARK. 1.AUSSENSCH.LI. D8 SPEC (neue Teile-Nr) nur D8 Special	1
27	952024	SAATLEITUNGS-RO MI. L= 747 (neue Teile-Nr) nur D8 Special	1
31	3862500	K-SCHARK. 2.AUSSENSCH.RE. D8 SUP/SPEC	1
32	3861500	K-SCHARK. 2.AUSSENSCH.LI. D8 SUP/SPEC	1
35	3864500	K-SCHARK. 3.AUSSENSCH.RE. D8 SUP/SPEC	1
36	3863500	K-SCHARK. 3.AUSSENSCH.LI. D8 SUP/SPEC	1
39	3866500	K-SCHARK. 4.AUSSENSCH.RE. D8 SUP/SPEC	1
40	3865500	K-SCHARK. 4.AUSSENSCH.LI. D8 SUP/SPEC	1
43	3870500	K-SCHARK. 5.AUSSENSCH.RE. D8 SUP/SPEC	1
44	3869500	K-SCHARK. 5.AUSSENSCH.LI. D8 SUP/SPEC	1

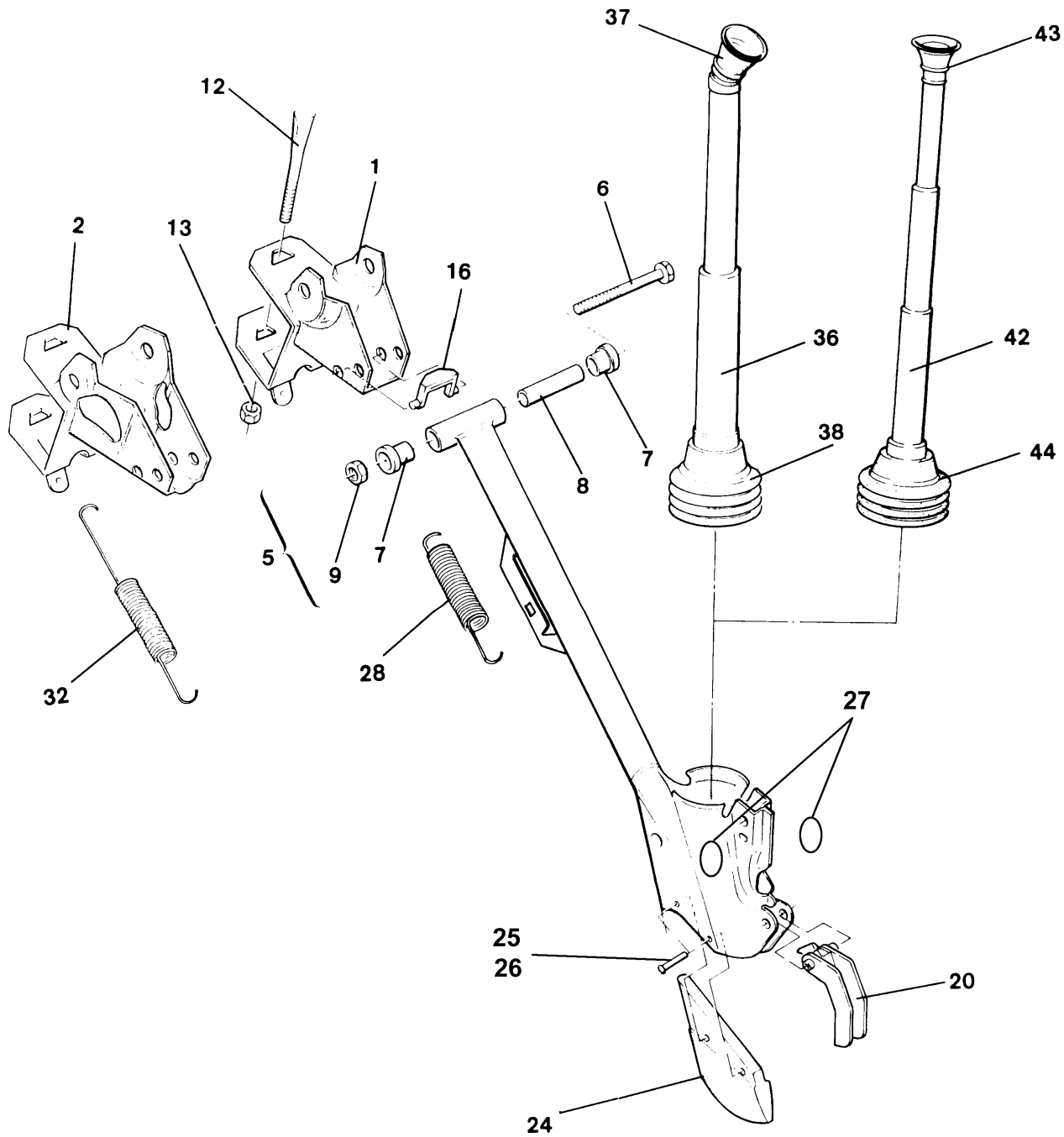

**20 Kompaktschare D8 Super/Special**

Pos.	Teile-Nr.	Benennung	Anzahl
1	3882300	SCHARLAGERHALTERUNG KURZ GEPRAEGT	1
2	3881300	SCHARLAGERHALTERUNG LANG GEPRAEGT	1
5	3210500	SCHARLAGERUNG KPL. D7/D8 E	1
6	DB052	6KT-SHR 4014 10X100 8.8 A2G	1
7	962186	LAGERBUCHSE KUNST:LATILUB 75/4-20T	2
8	3887300	DISTANZLAGERROHR RO 10305 18X3,5X 80 S235G2T	1
9	DE032	6KT-MU 4032 M10 8 A2G	1
12	3884300	KEILSCHRAUBE 10X83/33 8.8 A2G	1
13	DE032	6KT-MU 4032 M10 8 A2G	1
16	3883300	HOCHSTELLSTUETZE KUNST. PA66 NATUR	1
20	3790500	RUECKLAUFSTUETZE KURZ KUNST.	1
24	3877300	K-SCHARSPITZE M.NIET 5X30/5X34	1
25	DH031	NT 661 5X30 ST	1
26	DH032	NT 661 5X34 ST	1
27	3875500	SCHARANSCHWEISS-SCHEIBE D=12	1
28	HA142	ZUGFED 3,6X28,5X223 (FE//ZN8//C) AWN070002 Für Schareinheit kurz	1
32	HA141	ZUGFED 3,6X28,5X330 (FE//ZN8//C) AWN070002 Für Schareinheit lang	1
36	3190500	SAATLEITUNGS-RO LG. Für Schareinheit lang	1
37	3181500	FALTENBALG F.TS. KUNST. PVC 70-SH. SCHWARZ Für Schareinheit lang	1
38	3093300	FALTENBALG M.ANSATZ LG. KUNST. PVC 70-SH. SCHWARZ Für Schareinheit lang	1
42	3191500	SAATLEITUNGS-RO KZ. Für Schareinheit kurz	1
43	3188500	FALTENBALG KUNST. PVC 70-SH. SCHWARZ Für Schareinheit kurz	1
44	3093300	FALTENBALG M.ANSATZ LG. KUNST. PVC 70-SH. SCHWARZ Für Schareinheit kurz	1

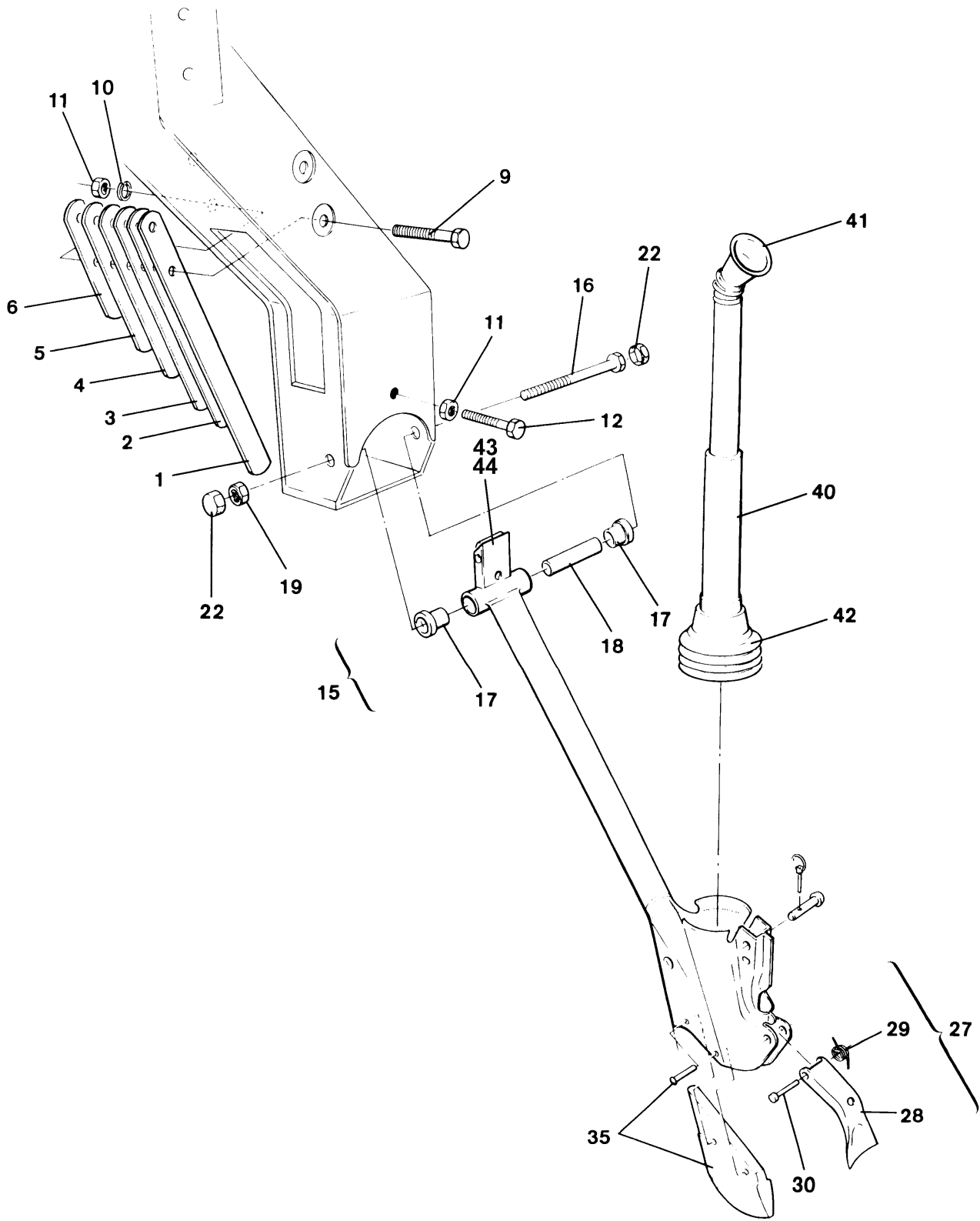

**21 1. Kompaktschar aussen D8 Super**

Pos.	Teile-Nr.	Benennung	Anzahl
1	3663500	BLATTFEDER -1- 40X4X280	2
2	3664500	BLATTFEDER -2- 40X4X235	2
3	3665500	BLATTFEDER -3- 40X4X200	2
4	3666500	BLATTFEDER -4- 40X4X165	2
5	3667500	BLATTFEDER -5- 40X4X130	2
6	3668500	BLATTFEDER -6- 40X4X95	2
9	DB036	6KT-SHR 4014 10X 45 8.8 A2G	4
10	DF145	FED-RG 128A 10 FST A2G NICHT F.NEUKONSTRUKTIONEN NEU: DF346	4
11	DE032	6KT-MU 4032 M10 8 A2G	6
12	DC071	6KT-SHR 4017 10X 40 8.8 A2G	2
15	3210500	SCHARLAGERUNG KPL. D7/D8 E	2
16	DB052	6KT-SHR 4014 10X100 8.8 A2G	2
17	962186	LAGERBUCHSE KUNST:LATILUB 75/4-20T	4
18	3887300	DISTANZLAGERROHR RO 10305 18X3,5X 80 S235G2T	2
19	DE032	6KT-MU 4032 M10 8 A2G	2
22	ID038	KAPSTO-KAPPE 1000/1072	2
27	3205500	RUECKLAUFSTUETZE KURZ KPL.	2
28	3206500	RUECKLAUFSTUETZE KURZ	2
29	3207500	SCHENKELFEDER D=2 (FE//ZN8//C) F.RUECKLAUFSTUETZE	2
30	3209500	HALBHOHLNIET 18X12X50 A2G	2
35	3877300	K-SCHARSPITZE M.NIET 5X30/5X34	2
40	3190500	SAATLEITUNGS-RO LG.	2
41	3181500	FALTENBALG F.TS. KUNST. PVC 70-SH. SCHWARZ	2
42	3093300	FALTENBALG M.ANSATZ LG. KUNST. PVC 70-SH. SCHWARZ	2
43	3791500	BLATTFEDERROLLE 22X10X25	1
44	950936	HALBHOHLNIET 10X38 ST A2G M.SCHAFT	1

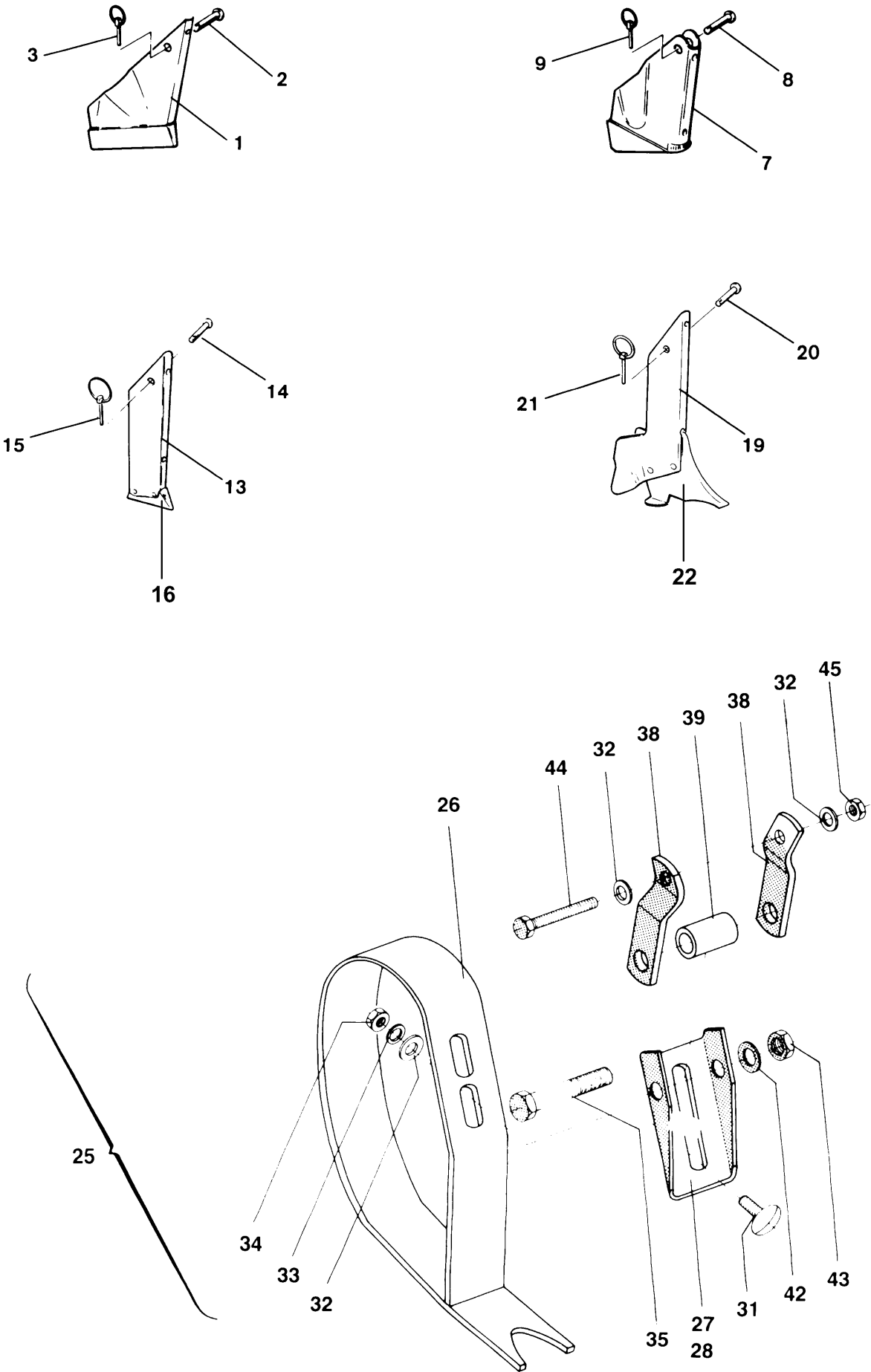

22 Bandsaatschuhe, Tiefsaatschuh, Grasnachsaatschuh, Tiefenbegre

[illegible]

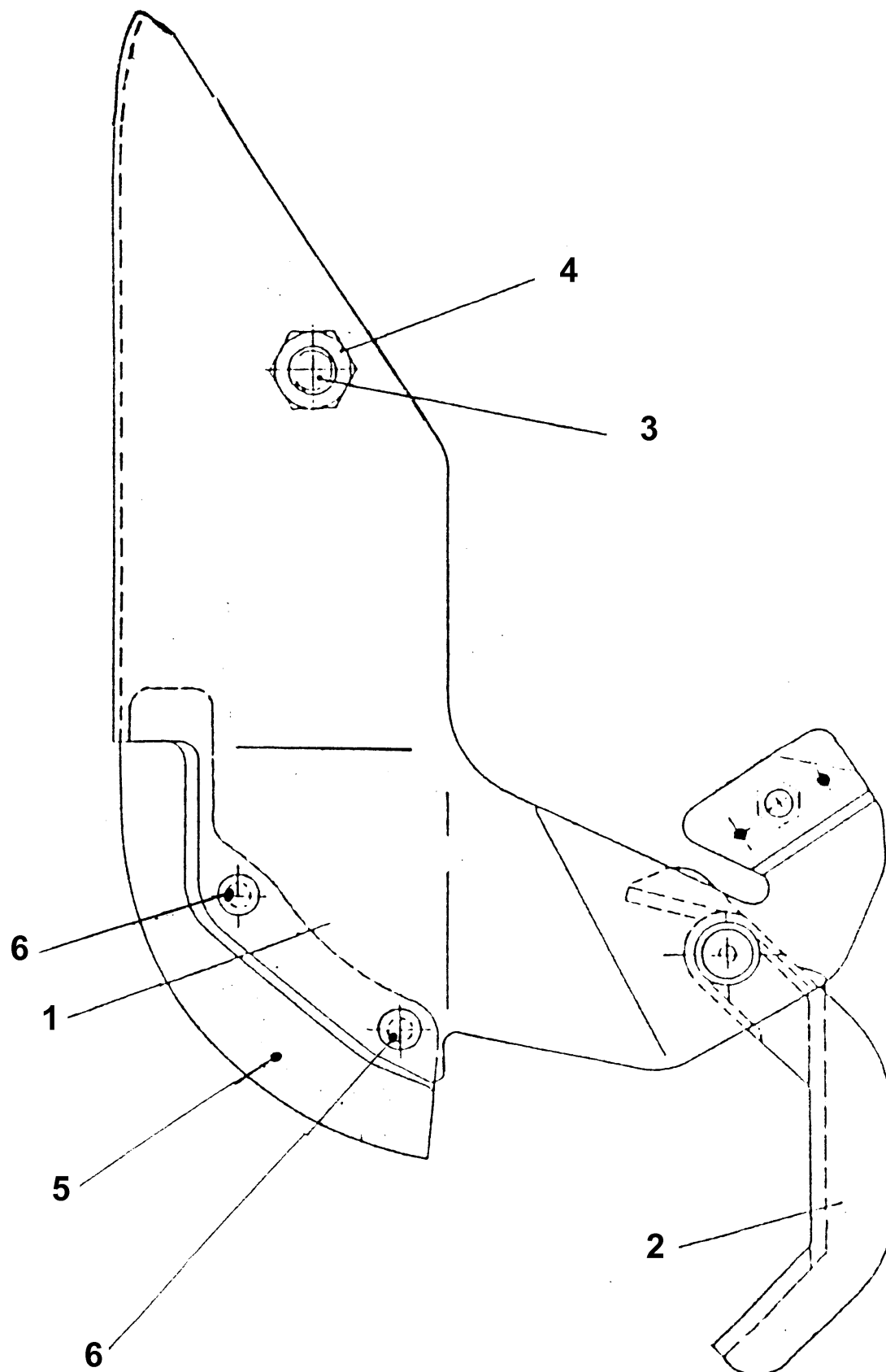

**22a Verschleisschutzschuh**

Pos.	Teile-Nr.	Benennung	Anzahl
1	3219000	Verschleißschutzschuh	1
2	3790500	RUECKLAUFSTUETZE KURZ KUNST.	1
3	DC097	6KT-SHR 4017 12X 40 8.8 A2G	1
4	DE082	SI-MU 7042 M12 8 A2G	1
5	952540	VERSCHLEISS-SCHARSPITZE	1
6	DH031	NT 661 5X30 ST	2



D8 SUPER

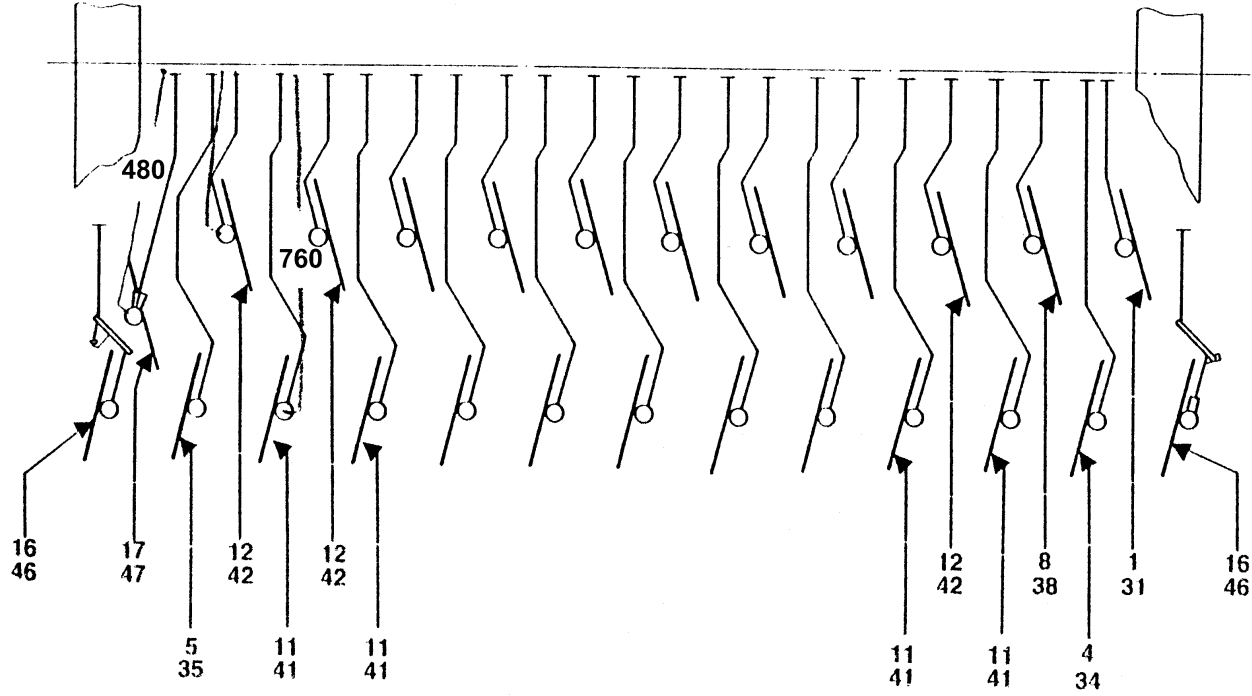

D8 SPECIAL

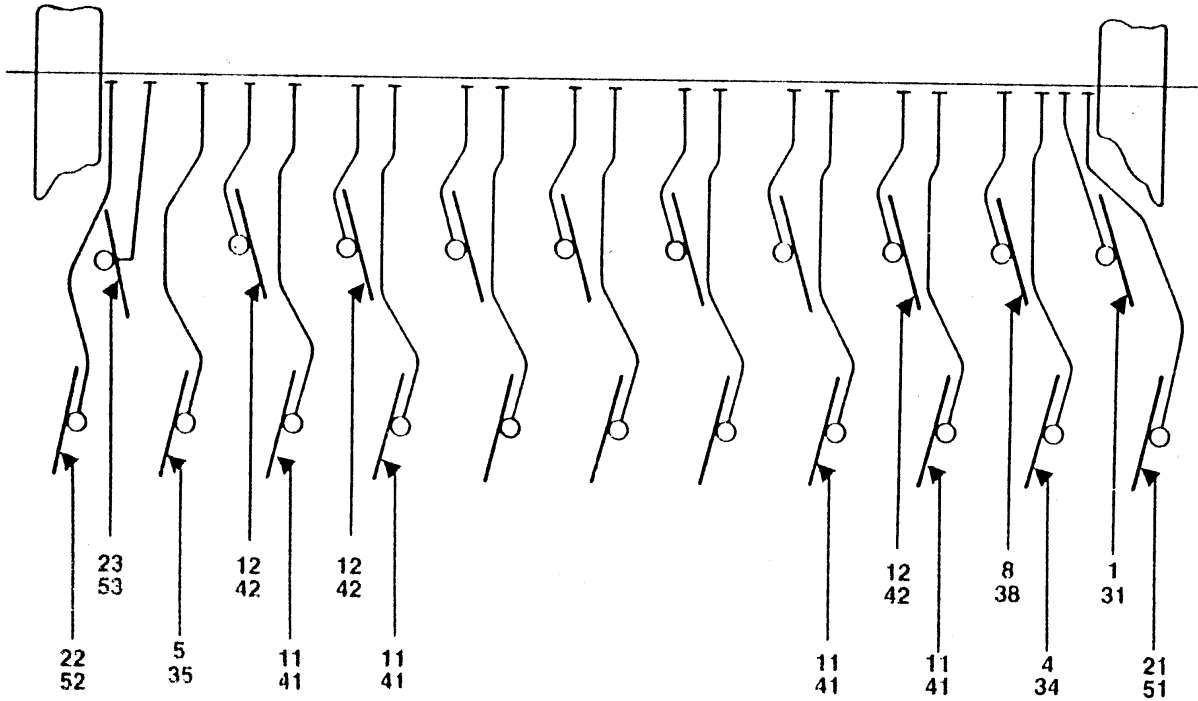

**23 Rollschare mit geprägter Scheibe D8 Super**

Pos.	Teile-Nr.	Benennung	Anzahl
1	4327000	ROLLSCHAREINHEIT 2.AUSSENSCHAR RE. D8	1
4	4347000	ROLLSCHAREINHEIT 3.AUSSENSCHAR RE. D8	1
5	4357000	ROLLSCHAREINHEIT 3.AUSSENSCHAR LI. D8	1
8	4367000	ROLLSCHAREINHEIT 4.AUSSENSCHAR RE. D8	1
11	3190500	SAATLEITUNGS-RO LG. (neue Teile-Nr)	1
11	3310600	ROLLSCHARKOERPER LANG D8 SUP (neue Teile-Nr)	1
11	4387000	Teil nur auf Anfrage!	1
12	3191500	SAATLEITUNGS-RO KZ. (neue Teile-Nr)	1
12	3309600	ROLLSCHARKOERPER KURZ D8 SUP (neue Teile-Nr)	1
12	4377000	Teil nur auf Anfrage!	1
16	4317000	ROLLSCHAREINHEIT 1.AUSSENSCHAR D8	2
17	4337000	ROLLSCHAREINHEIT 2.AUSSENSCHAR LI. D8	1
21	4397000	ROLLSCHAREINH. 1.AUSSENSCHAR RE.D8-SP	1
22	4407000	ROLLSCHAREINH. 1.AUSSENSCHAR LI.D8-SP	1
23	4417000	ROLLSCHAREINH. 2.AUSSENSCHAR LI.D8-SP	1
31	3304600	2.ROLLSCHARKOERPER AUSSEN RE. D8 SUP	1
34	3306600	3.ROLLSCHARKOERPER AUSSEN RE. D8 SUP	1
35	3307600	3.ROLLSCHARKOERPER AUSSEN LI. D8 SUP	1
38	3308600	4.ROLLSCHARKOERPER AUSSEN RE. D8 SUP	1
41	3310600	ROLLSCHARKOERPER LANG D8 SUP	1
42	3309600	ROLLSCHARKOERPER KURZ D8 SUP	1
46	3303600	1.ROLLSCHARKOERPER AUSSEN D8 SUP	2
47	3305600	2.ROLLSCHARKOERPER AUSSEN LI. D8 SUP	1
51	3740600	1.ROLLSCHARKOERPER AUSSEN RE. D8/SPEC	1
52	3741600	1.ROLLSCHARKOERPER AUSSEN LI. D8/SPEC	1
53	3742600	2.ROLLSCHARKOERPER AUSSEN LI. D8/SPEC	1

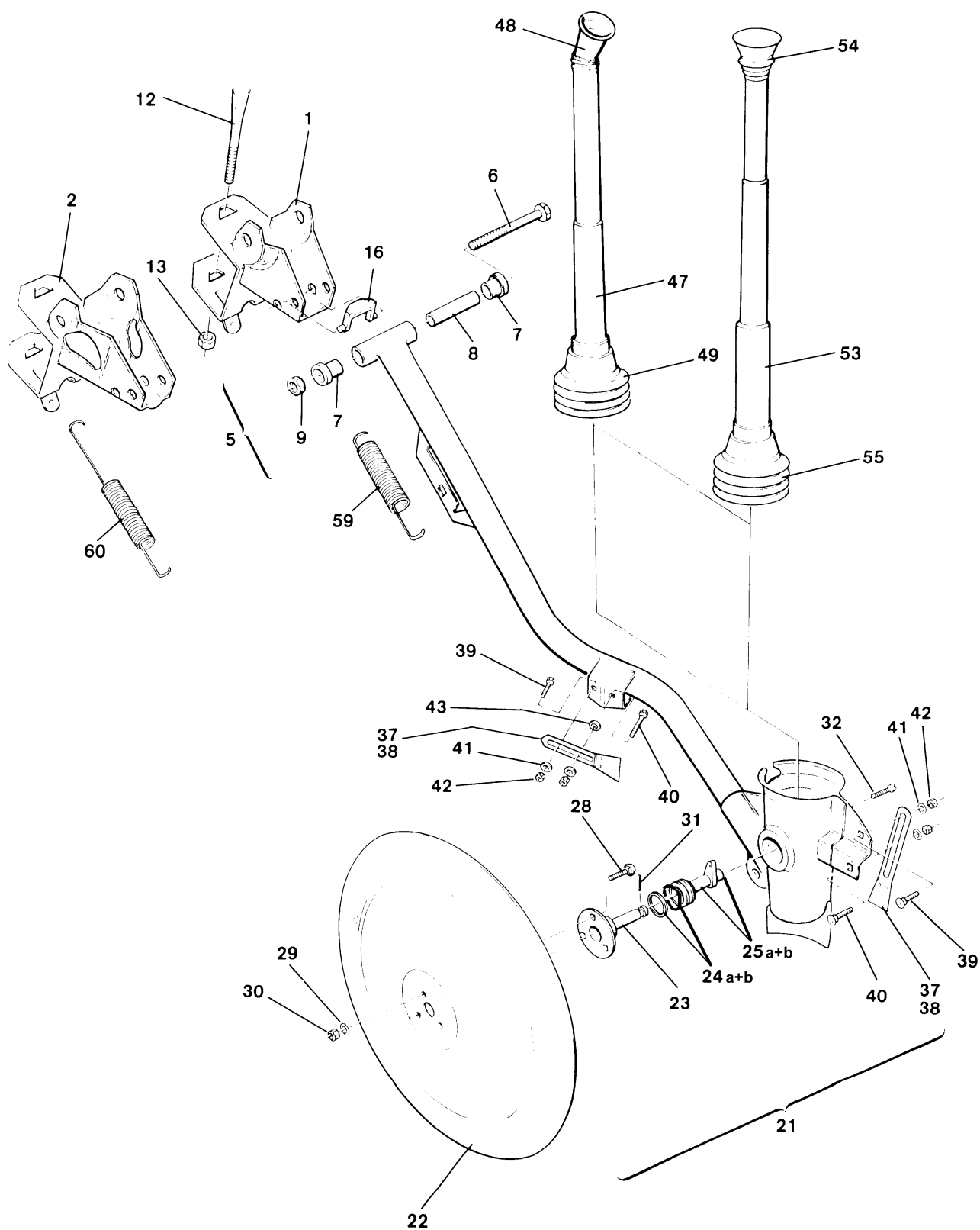



24 Rollchar mit geprägter Scheibe D8 Super

Pos.	Teile-Nr.	Benennung	Anzahl
1	3882300	SCHARLAGERHALTERUNG KURZ GEPRAEGT	1
2	3881300	SCHARLAGERHALTERUNG LANG GEPRAEGT	1
5	3210500	SCHARLAGERUNG KPL. D7/D8 E	1
6	DB052	6KT-SHR 4014 10X100 8.8 A2G	1
7	962186	LAGERBUCHSE KUNST:LATILUB 75/4-20T	2
8	3887300	DISTANZLAGERROHR RO 10305 18X3,5X 80 S235G2T	1
9	DE032	6KT-MU 4032 M10 8 A2G	1
12	3884300	KEILSCHRAUBE 10X83/33 8.8 A2G	1
13	DE032	6KT-MU 4032 M10 8 A2G	1
16	3883300	HOCHSTELLSTUETZE KUNST. PA66 NATUR	1
21	3383400	KOLTERSCHEIBE KPL.M.LAGERUNG	1
22	951498	KOLTERSCHEIBE GEKROEFT BL 59382 3X D=300 1.4003	1
23	3458400	LAGERACHSE -2- Q ST 38-3 (FE//ZN12//C)	1
24a	FA049	WDR 3760 A 25X 32X 6 NB	1
24b	FC139	V-RING 31X39,0X 7,5	1
25a	3457400	ROLLSCHARLAGER 2 KUNST. PA66	1
25b	CG044	SCHMIERNIP. 71412 AM 8X1,25	1
28	DC038	6KT-SHR 4017 8X 30 8.8 A2G	3
28	DA308	neu FL-RD-SHR 603 8X 16 8.8 A2G alt	3
29	DF019	SHB 7090 8,4X16X1,6 ST	3
30	DE080	SI-MU 7042 M 8 8 A2G alt	3
30	DE204	SI-MU M 8 8 A2G (SPERRZAHN) neu	3
31	DI016	SPN-STI 8752 4X 16 ST FLZNL-720H	1
32	DD061	BL-SHR 7971C 5,5X19 ST A2G NEU: DD169	1
37	3301600	STAHLABSTREIFER M.SCHRAUBE F.ROLLSCH.	2
38	954658	ABSTREIFER	2
39	DA052	FL-RD-SHR 603 6X 16 4.6 A2G	2
40	DA053	FL-RD-SHR 603 6X 20 4.6 A2G	2
41	DF014	SHB ART.1 6,5X13X1,25 ST A2G NICHT F.NEUKONSTRUKTIONEN	4
42	DE079	SI-MU 7042 M 6 8 A2G	4
43	DF019	SHB 7090 8,4X16X1,6 ST	1
47	3190500	SAATLEITUNGS-RO LG. Für Schareinheit lang	1
48	3181500	FALTENBALG F.TS. KUNST. PVC 70-SH. SCHWARZ Für Schareinheit lang	1
49	3093300	FALTENBALG M.ANSATZ LG. KUNST. PVC 70-SH. SCHWARZ Für Schareinheit lang	1
53	3191500	SAATLEITUNGS-RO KZ.	1
54	3188500	FALTENBALG KUNST. PVC 70-SH. SCHWARZ Für Schareinheit kurz	1
55	3093300	FALTENBALG M.ANSATZ LG. KUNST. PVC 70-SH. SCHWARZ Für Schareinheit kurz	1
59	HA142	ZUGFED 3,6X28,5X223 (FE//ZN8//C) AWN070002	1
60	HA141	ZUGFED 3,6X28,5X330 (FE//ZN8//C) AWN070002	1

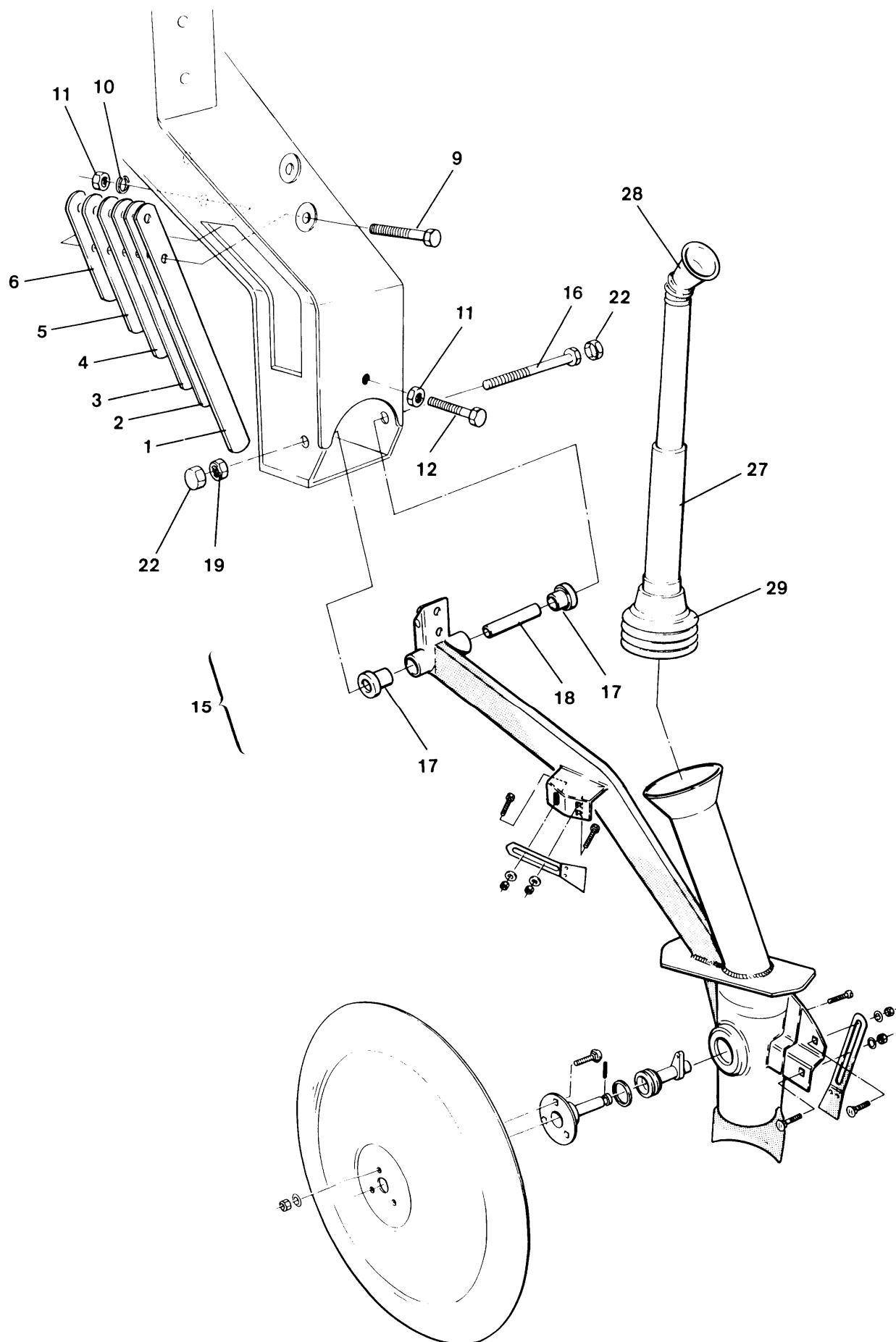

**25 1. Rollschar aussen D8 Super**

Pos.	Teile-Nr.	Benennung	Anzahl
1	3663500	BLATTFEDER -1- 40X4X280	2
2	3664500	BLATTFEDER -2- 40X4X235	2
3	3665500	BLATTFEDER -3- 40X4X200	2
4	3666500	BLATTFEDER -4- 40X4X165	2
5	3667500	BLATTFEDER -5- 40X4X130	2
6	3668500	BLATTFEDER -6- 40X4X95	2
9	DB036	6KT-SHR 4014 10X 45 8.8 A2G	4
10	DF145	FED-RG 128A 10 FST A2G NICHT F.NEUKONSTRUKTIONEN NEU: DF346	4
11	DE032	6KT-MU 4032 M10 8 A2G	6
12	DC071	6KT-SHR 4017 10X 40 8.8 A2G	2
15	3210500	SCHARLAGERUNG KPL. D7/D8 E	2
16	DB052	6KT-SHR 4014 10X100 8.8 A2G	2
17	962186	LAGERBUCHSE KUNST:LATILUB 75/4-20T	4
18	3887300	DISTANZLAGERROHR RO 10305 18X3,5X 80 S235G2T	2
19	DE032	6KT-MU 4032 M10 8 A2G	2
22	ID038	KAPSTO-KAPPE 1000/1072	2
27	3190500	SAATLEITUNGS-RO LG.	2
28	3181500	FALTENBALG F.TS. KUNST. PVC 70-SH. SCHWARZ	2
29	3093300	FALTENBALG M.ANSATZ LG. KUNST. PVC 70-SH. SCHWARZ	2

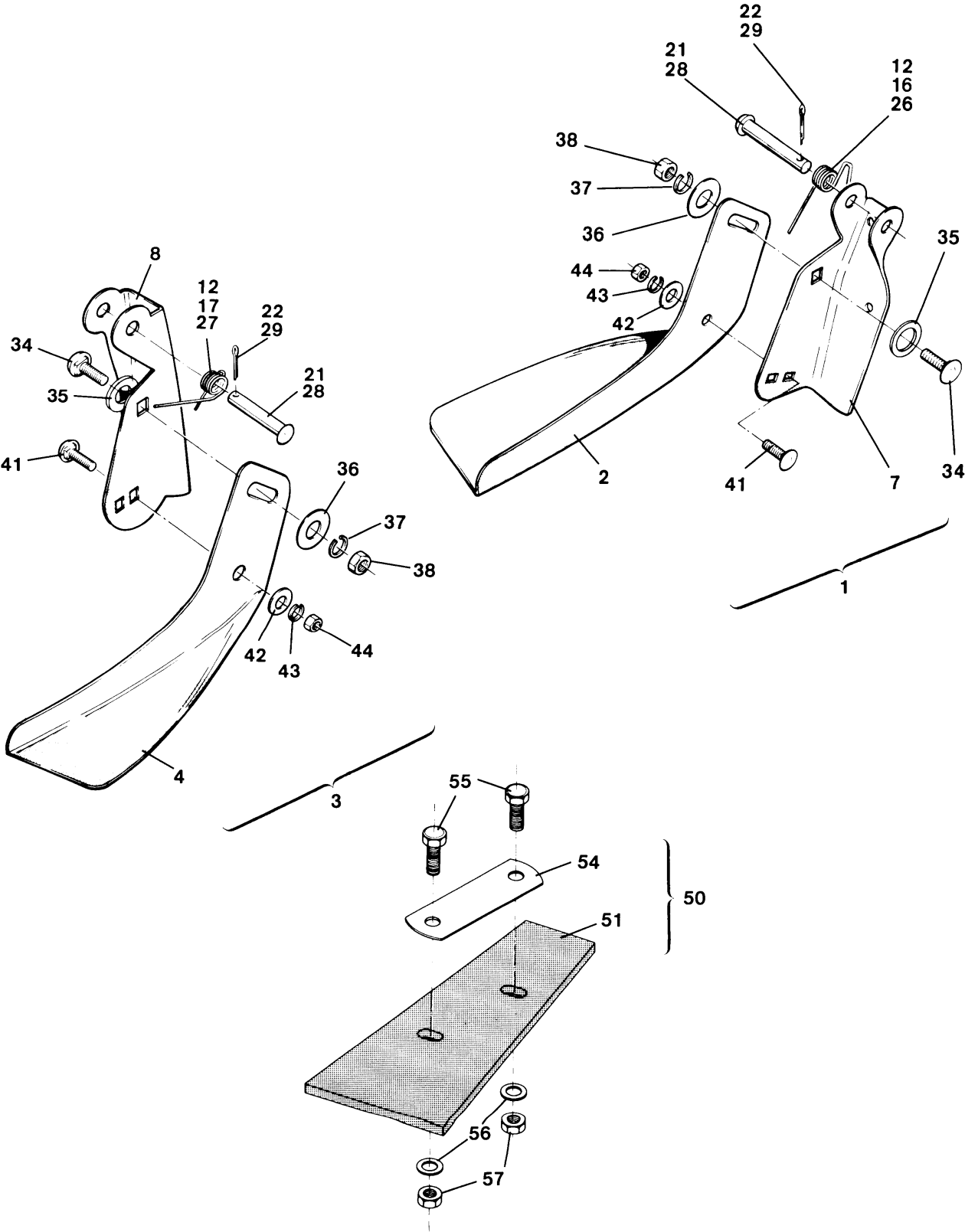



26 Tiefenbegrenzer für Rollschare, Steinklemmsicherung für Rollschar

Pos.	Teile-Nr.	Benennung	Anzahl
1	3776000	TIEFENBEGRENZER ROLLSCHAR RE.	1
2	953819	GLEITFUSS KZ./RE. BORLEG.BL.4X100X200 TBL2A	1
3	3926000	TIEFENBEGRENZER ROLLSCHAR LI.	1
4	953818	GLEITFUSS LG. /LI. (11) BL 10051 4X100X 200 27MNB5	1
7	3990300	GLEITFUSSHALTER RE. F.ROLLSCHAR	1
8	3991300	GLEITFUSSHALTER LI. F.ROLLSCHAR	1
12	3987300	SCHENKELFEDER I F.TIEFENBEGR.ROLLSCH. bis Masch.-Nr.93489	1
16	3531310	SCHENKELFEDER 2,8 RE. (FE//ZN8//C) F.R-TIEFENBEGR.RE Masch.-Nr.93490-110999	1
17	3532310	SCHENKELFEDER 2,8MM LI. (FE//ZN8//C) F.R-TIEFENBEGR.LI Masch.-Nr.93490-110999	1
21	3995300	HALTEBOLZEN 10X48 (FE//ZN12//C)	1
22	0504300	bis Masch.-Nr. 110999 Teil nur auf Anfrage!	1
26	3531310	bis Masch.-Nr. 110999 SCHENKELFEDER 2,8 RE. (FE//ZN8//C) F.R-TIEFENBEGR.RE	1
27	3532310	ab Masch.-Nr. 111000 SCHENKELFEDER 2,8MM LI. (FE//ZN8//C) F.R-TIEFENBEGR.LI	1
28	3530310	ab Masch.-Nr. 111000 BOLZEN F. TIEFENBEGR. (FE//ZN12//C)	1
29	0504300	ab Masch.-Nr. 111000 Teil nur auf Anfrage!	1
34	DA061	FL-RD-SHR 603 8X 20 8.8 A2G	1
35	DF043	SHB 7090 13X24X2,5 ST	1
36	DF024	SHB 7093-1 8,4X24X2 ST A2G	1
37	DF351	SI-SHB CONTACT A 8,2X18X1,4 FLZNL-480H (AWN020302)	1
38	DE029	6KT-MU 4032 M 8 8 A2G	1
41	DA052	FL-RD-SHR 603 6X 16 4.6 A2G	1
42	DF012	SHB 7093-1 6,4X18X1,6 ST A2G	1
43	DF133	#FED-RG 127B 6 FST A2G NICHT F.NEUKONSTRUKTIONEN NEU: DF135	1
44	DE025	6KT-MU 4032 M 6 8 A2G	1
50	NML	NICHT MEHR LIEFERBAR	1
51	3338500	STEINSICHERUNG 5X60X132 GUMMI IA006	1
54	3339500	SCHRAUBENSICHERUNG 20X60X1,5	1
55	DC007	6KT-SHR 4017 5X 16 8.8 A2G	2
56	DF006	SHB 7090 5,3X10X1 ST A2G	2
57	DE078	SI-MU 7042 M 5 8 A2G	2

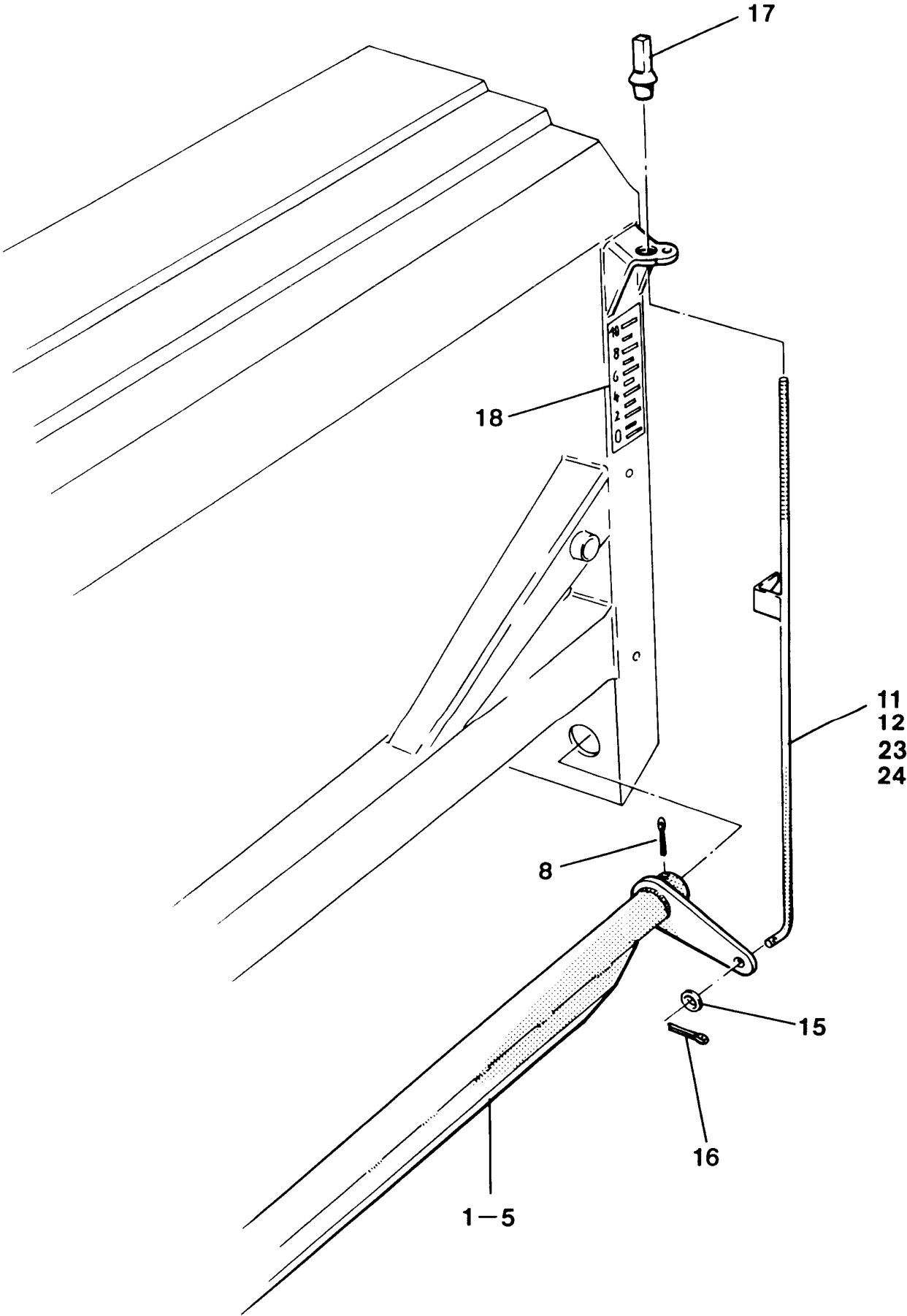

**27 Zentrale Schardruckverstellung mit Abdrehkurbel**

Pos.	Teile-Nr.	Benennung	Anzahl
1	3558600	SCHARDR.VERST.SCHI.D8-20 SPECIAL	1
2	3722500	SCHARDR.VERST.SCHI.D8-25 SUP/SPEC	1
3	3721500	SCHARDR.VERST.SCHI.D8-30 SUP/SPEC	1
4	3723500	SCHARDR.VERST.SCHI.RE. D8-40 SUP/SPEC	1
5	3724500	SCHARDR.VERST.SCHI.LI. D8-40 SUP/SPEC	1
8	DG050	SPL 1234 6,3X 56 ST A2G	1
11	3727500	SCHARDRUCKSPINDEL LI.KPL.D8 SUP/SPEC	1
12	3725500	ZUGSPINDEL LI. D8 SUP/SPEC	1
15	DF044	SHB 7090 13X24X2,5 ST A2G neu	1
15	DF043	SHB 7090 13X24X2,5 ST alt	1
16	0530300	Teil nur auf Anfrage! alt	1
16	DG019	SPL 1234 5,0X 32 ST A2G neu	1
17	3726500	SPINDELMUTTER D8 SUP/SPEC/RPD/AD	1
18	0700700	FOLIE SKALA SCHARDRUCK MECH. D8/SUP.	1
23	3729500	SCHARDRUCKSPINDEL RE.KPL.D8/SUP/SPEC	1
24	3728500	nur für Schardruckverstellchiene rechts D8-40 Super ZUGSPINDEL RE. D8-40 SUP nur für Schardruckverstellchiene rechts D8-40 Super	1

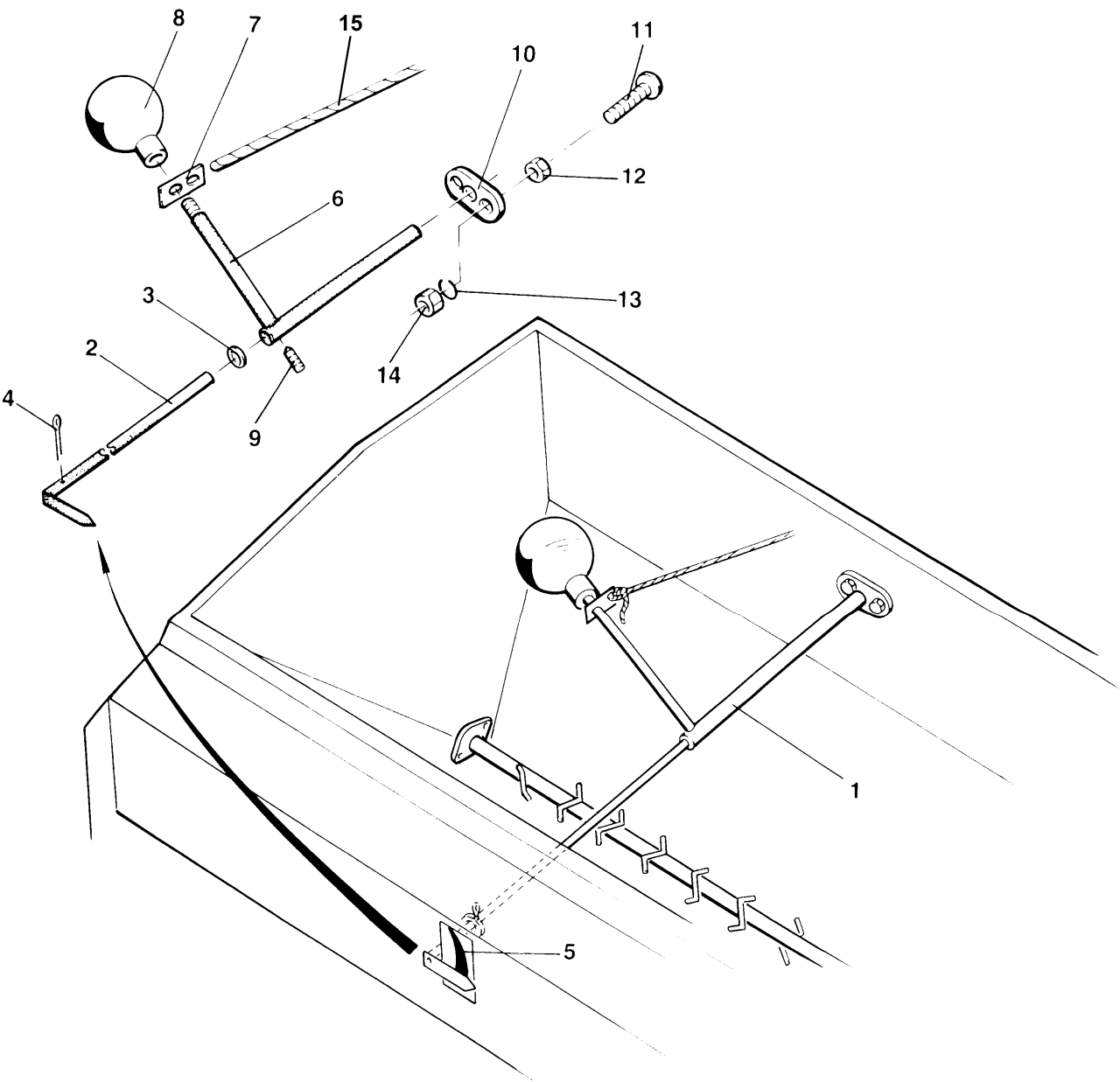

28 Füllstandanzeiger

[illegible]

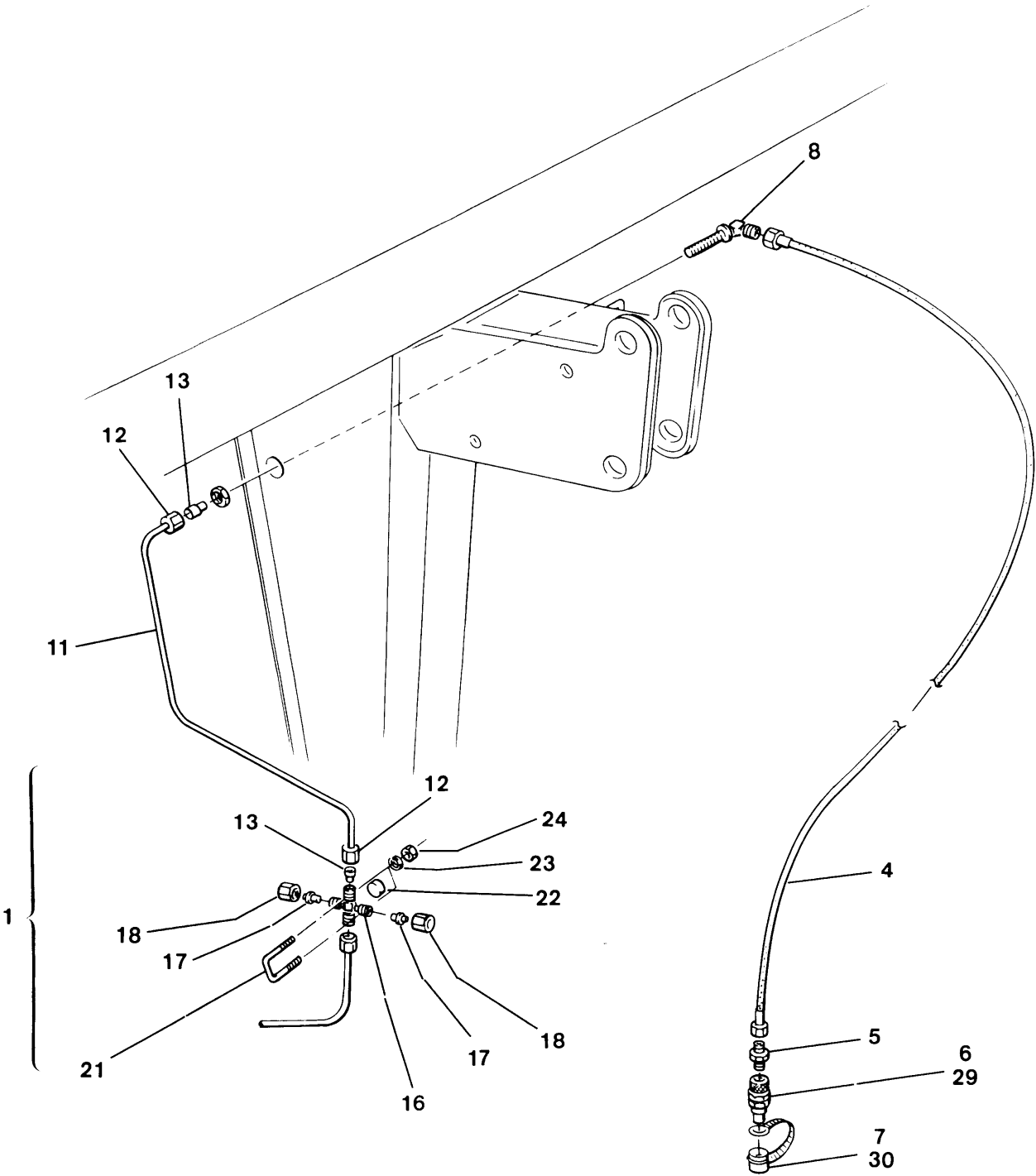

**29 Sonderzubehör Anschlusseinheit I**

Pos.	Teile-Nr.	Benennung	Anzahl
1	3308000	Anschlußeinheit I	1
4	GB017	HD-SCHL. 1105K A0/A0-2000 M.KAPPEN	1
5	GC063	#VS ISO 8434-1-SDS-L6XM18X1,5-TYPE E-A3C M.DROSSELBLENDE	1
6	GD007	SVK-STECKER 7241-1A 12,5 IG-18X1,5 A3C ZUS. ANFORDER. NACH ISO 5	1
7	GD028	SVK-STAUWKAPPE F.STECKER 12,5 PE GRUEN	1
8	GC048	VS ISO 8434-1-BHELN-L6-A3C	1
11	3404600	HYD-LEITUNG 6X360 KPL. M.MUTTER	1
12	GC039	VS ISO 8434-1-N-L6-A3C	2
13	GC041	VS ISO 8434-1-CR-L6-ST	2
16	GC007	VS K 6-L-A3C-X	1
17	GC043	VSHLU-KEGEL VKA 6 -A3C	2
18	GC039	VS ISO 8434-1-N-L6-A3C	2
21	3152400	GEWINDEBUEGEL M6X100 (FE//ZN12//C)	1
22	3153400	DISTANZSCHEIBE 18X11 KUNST. PA66 NATUR	1
23	DF133	#FED-RG 127B 6 FST A2G NICHT F.NEUKONSTRUKTIONEN NEU: DF135	2
24	DE025	6KT-MU 4032 M 6 8 A2G	2
29	0319700	SCHRAUBKUPPL.DC8 M1-M18X1,5 IG O.ST. wahlweise	1
30	0471700	Teil nur auf Anfrage! wahlweise	1

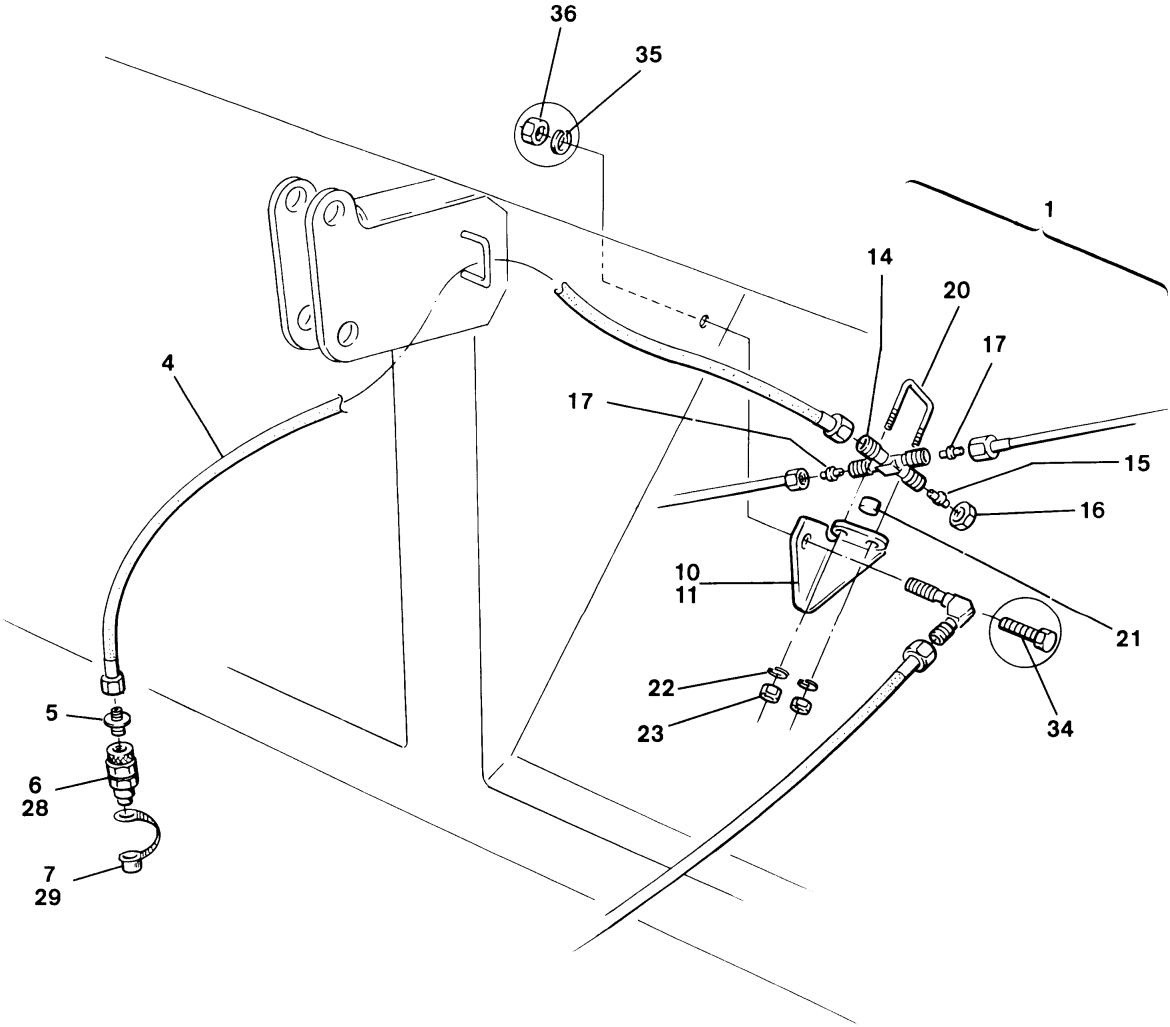

**30 Anschlusseinheit II**

Pos.	Teile-Nr.	Benennung	Anzahl
1	3318000	Anschlußseinheit II	1
4	GB017	HD-SCHL. 1105K A0/A0-2000 M.KAPPEN	1
5	GC013	VS ISO 8434-1-SDS-L6XM18X1,5-TYPE E-A3C	1
6	GD007	SVK-STECKER 7241-1A 12,5 IG-18X1,5 A3C ZUS. ANFORDER. NACH ISO 5	1
7	GD008	SVK-STAUHKAPPE F.STECKER 12,5 PE ROT	1
10	3147400	HALTERUNG F.KREUZVERSCHRAUBUNG KPL.	1
11	3159400	HALTER F.KREUZVERSCHRAUBUNG	1
14	GC007	VS K 6-L-A3C-X	1
15	GC043	VSHLU-KEGEL VKA 6 -A3C	2
16	GC039	VS ISO 8434-1-N-L6-A3C	2
17	GC041	VS ISO 8434-1-CR-L6-ST	2
20	3152400	GEWINDEBUEGEL M6X100 (FE//ZN12//C)	1
21	3153400	DISTANZSCHEIBE 18X11 KUNST. PA66 NATUR	1
22	DF133	#FED-RG 127B 6 FST A2G NICHT F.NEUKONSTRUKTIONEN NEU: DF135	2
23	DE025	6KT-MU 4032 M 6 8 A2G	2
28	0319700	SCHRAUBKUPPL.DC8 M1-M18X1,5 IG O.ST. wahlweise	1
29	0318700	Teil nur auf Anfrage! wahlweise	1
34	DC087	6KT-SHR 4017 12X 20 8.8 A2G falls Anschlusseinheit I Nr. 33 nicht vorhanden	1
35	DF148	#FED-RG 127B 12 FST A2G NICHT F.NEUKONSTRUKTIONEN NEU: DF150 falls Anschlusseinheit I Nr. 33 nicht vorhanden	1
36	DE038	6KT-MU 4032 M12 8 A2G falls Anschlusseinheit I Nr. 33 nicht vorhanden	1

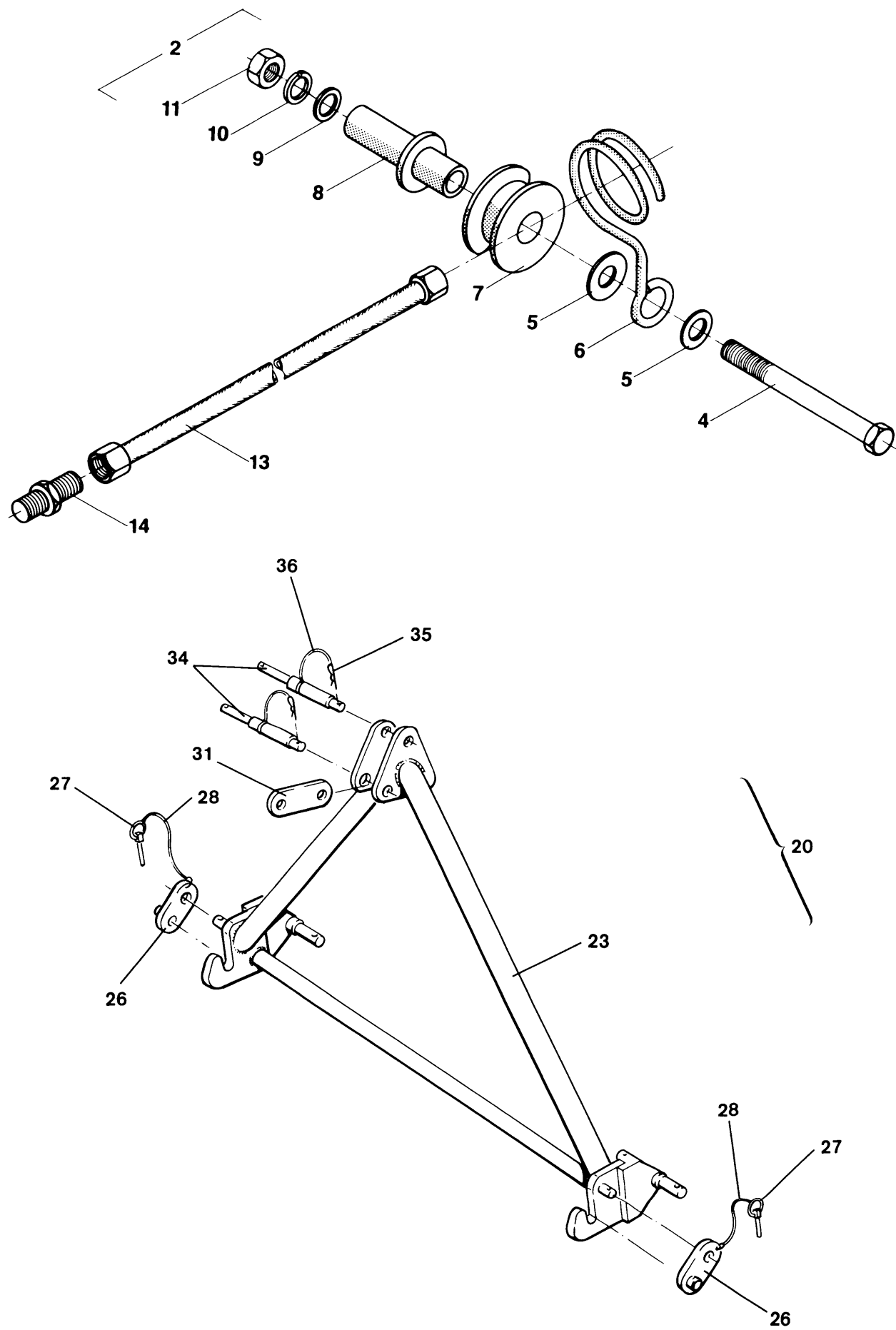

**31 Hydraulik-Schlauch-Verlängerung 1,5m, Schnellkuppelrahmen**

Pos.	Teile-Nr.	Benennung	Anzahl
2	329600	Teil nur auf Anfrage!	1
4	DB081	6KT-SHR 4014 12X120 8.8 A2G	1
5	DF043	SHB 7090 13X24X2,5 ST	2
6	3121400	SCHLAUCHFUEHRUNG D=7 (FE//ZN12//C)	1
7	3592100	SEILROLLE 55X23	1
8	3123400	LAGERROHR 20X2,5X80	1
9	DF043	SHB 7090 13X24X2,5 ST	1
10	DF148	#FED-RG 127B 12 FST A2G NICHT F.NEUKONSTRUKTIONEN NEU: DF150	1
11	DE038	6KT-MU 4032 M12 8 A2G	1
13	GB013	HD-SCHL. 1105K A0/A0-1250 M.KAPPEN	1
14	GC001	VS ISO 8434-1-S-L6-A3C	1
20	NML	NICHT MEHR LIEFERBAR	1
23	3520310	Teil nur auf Anfrage!	1
26	6309300	SICHERUNGSLASCHE	2
27	DG075	KLP-STE 11023 4X27 A2G	2
28	918366	SICHERUNGSSCHNUR (MB)	2
31	3521310	VERBINDUNGSLASCHE	1
34	3638300	BOLZEN F.OBERLENKER (MB)	2
35	DG052	FED-STE 11024 2WD-3,2 NRST IM-ET-LAGER F.D4	2
36	918366	SICHERUNGSSCHNUR (MB)	2

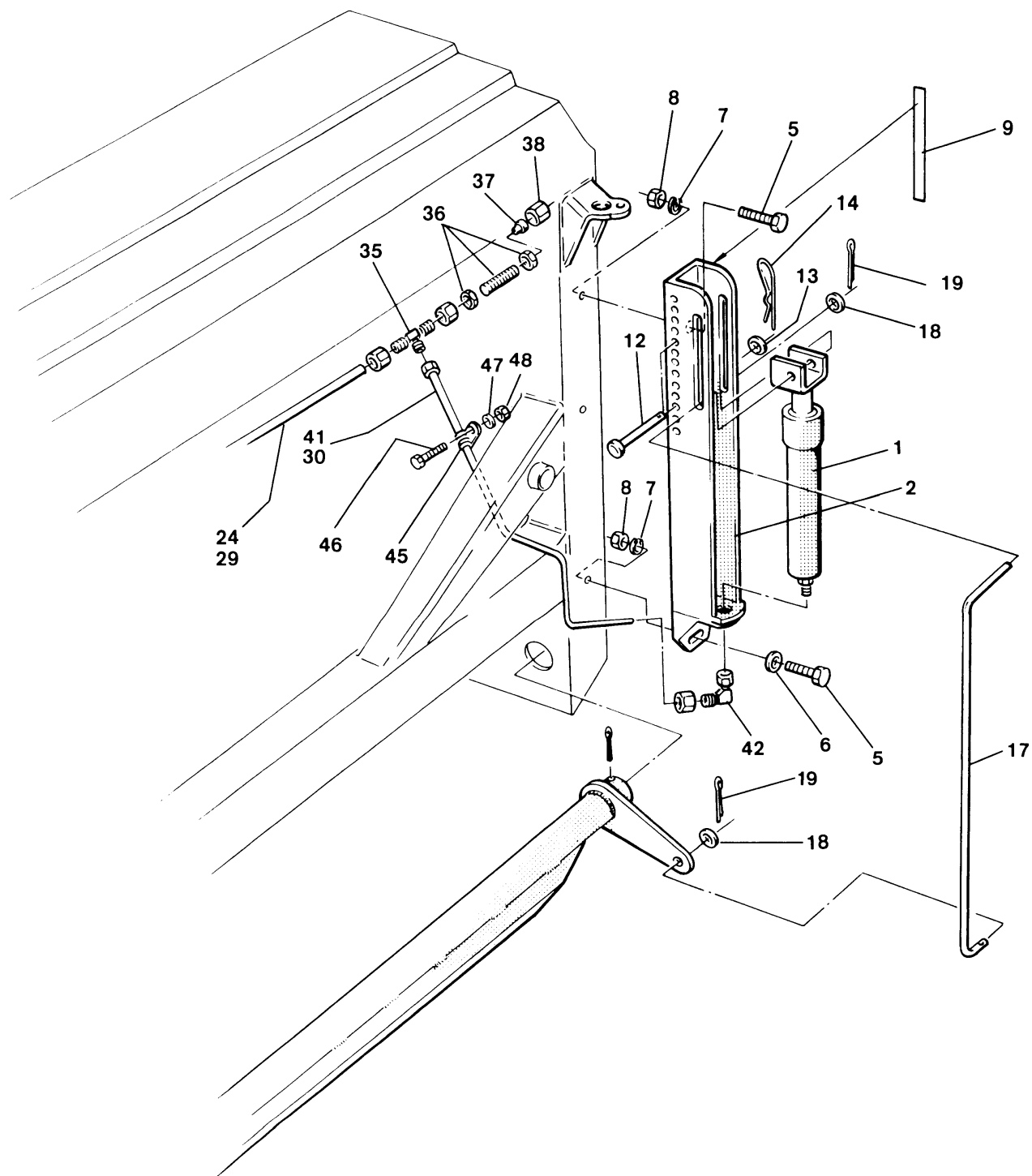

**32 Schardruckverstellung hydraulisch**

Pos.	Teile-Nr.	Benennung	Anzahl
1	3390600	#HYD-ZYL E-30-140-240 NEU: 954469	1
2	3391600	KONSOLE F.HYD-ZYLINDER E30-140-240	1
5	DC087	6KT-SHR 4017 12X 20 8.8 A2G	2
6	DF047	SHB 1441 13X25X3 ST A2G	1
7	DF148	#FED-RG 127B 12 FST A2G NICHT F.NEUKONSTRUKTIONEN NEU: DF150	2
8	DE029	6KT-MU 4032 M 8 8 A2G	2
9	0701700	FOLIE SKALA SCHARDRUCK HYDR. D8/SUP/SPEC	1
12	DK036	BLZ 22341B 12X 75X 70 ST A2G	2
13	DF047	SHB 1441 13X25X3 ST A2G	2
14	DG075	KLP-STE 11023 4X27 A2G	2
17	3392600	ZUGSTANGE	1
18	DF047	SHB 1441 13X25X3 ST A2G	2
19	0504300	Teil nur auf Anfrage!	2
24	NML	NICHT MEHR LIEFERBAR nur für D8-20/25/30 Super/ Special, für D8-20/25 Super/ Special ist die Hydr.-Leitung entsprechend zu kürzen	1
29	3395600	HYD-LEITUNG 6X1X2007 D8-40 SUP	2
30	3397600	nur für D8-40 Super HYD-LEITUNG F.SCHARDRUCK RE. L=590 nur für D8-40 Super	1
35	GC111	VS ISO 8434-4-SWRTC-L6-A3C NEU: GC036 D8, alle Typen	1
36	GC026	VS ISO 8434-1-BHLN-L6-A3C D8, alle Typen	1
37	GC043	VSHLU-KEGEL VKA 6 -A3C D8, alle Typen	1
38	GC039	VS ISO 8434-1-N-L6-A3C D8, alle Typen	1
41	3396600	HYD-LEITUNG F.SCHARDRUCK LI. L=590 D8, alle Typen	1
42	GC033	VS ISO 8434-4-SWE-L6-A3C D8, alle Typen	1
45	0905400	ROHRSCHELLE RSGU1. 6/15 W5 D8, alle Typen	1
46	DC007	6KT-SHR 4017 5X 16 8.8 A2G D8, alle Typen	1
47	DF008	SHB 7349 5,3X15X2 ST A2G D8, alle Typen	1
48	DE023	6KT-MU 4032 M 5 8 A2G D8, alle Typen	1

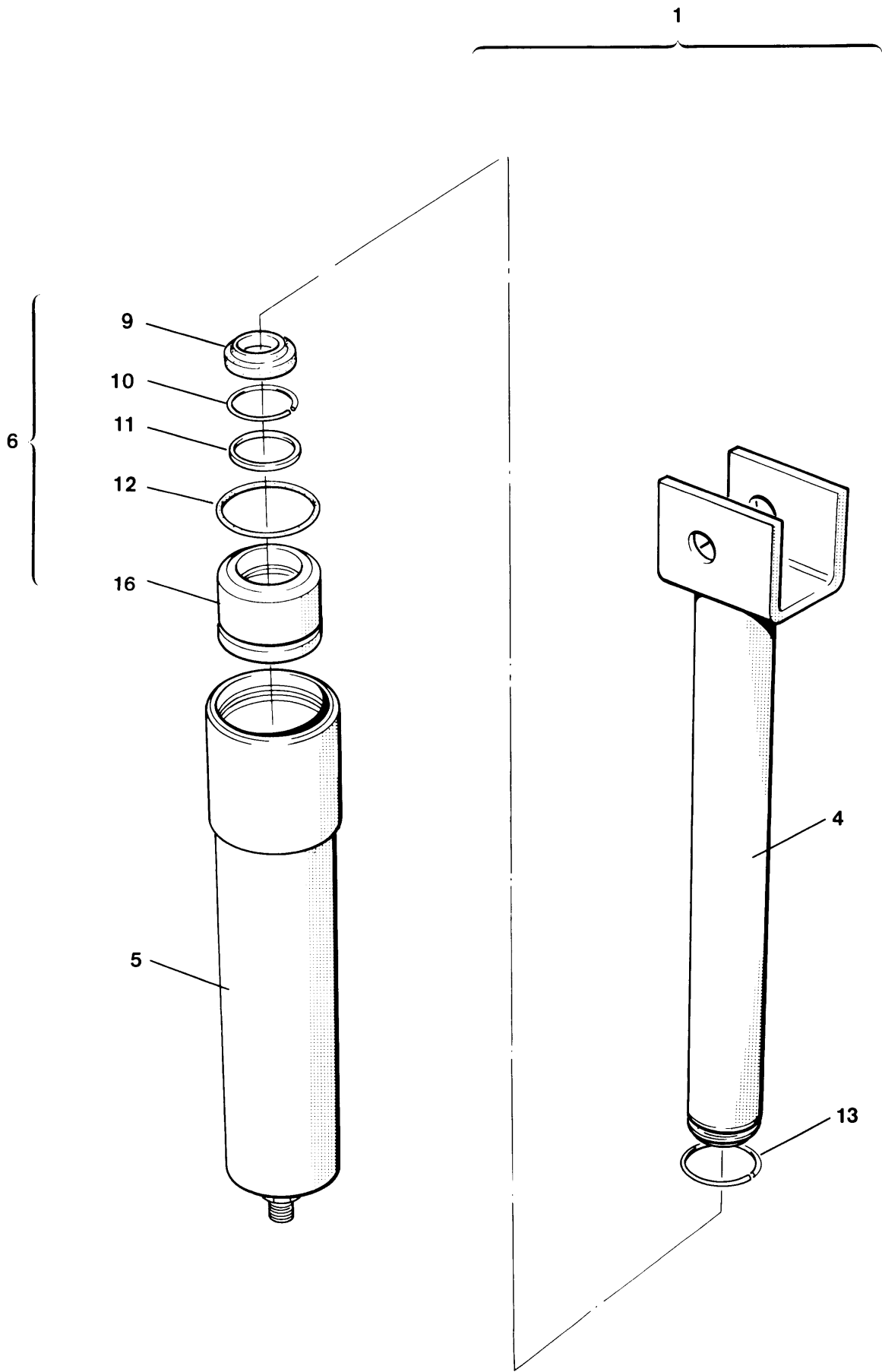

**33 Hydraulikzylinder für Schardruckverstellung**

Pos.	Teile-Nr.	Benennung	Anzahl
1	954469	HYD-ZYL (11) TEIL: ZYL E-30-140-240 neu, für Schlauch DN 6	1
1	3390600	#HYD-ZYL E-30-140-240 NEU: 954469 alt, für Schlauch DN 4	1
4	3399600	KOLBEN F.HYD-ZYLINDER 30X140X240	1
5	3401600	ZYLINDERROHR F.HYD-ZYL. 30X140X240	1
6	952346	DICHT-SATZ ZYL E-30	1
9	0473700	Teil nur auf Anfrage!	1
10	DL157	SPRENG-RG 7993B 42 FST	1
11	FC043	NUTRING 30X38X6 KI310##	1
12	FC046	O-RING 38,00X2,00 NBR 90	1
13	DL156	SPRENG-RG 7993A 30 FST	1
16	NML	NICHT MEHR LIEFERBAR	1

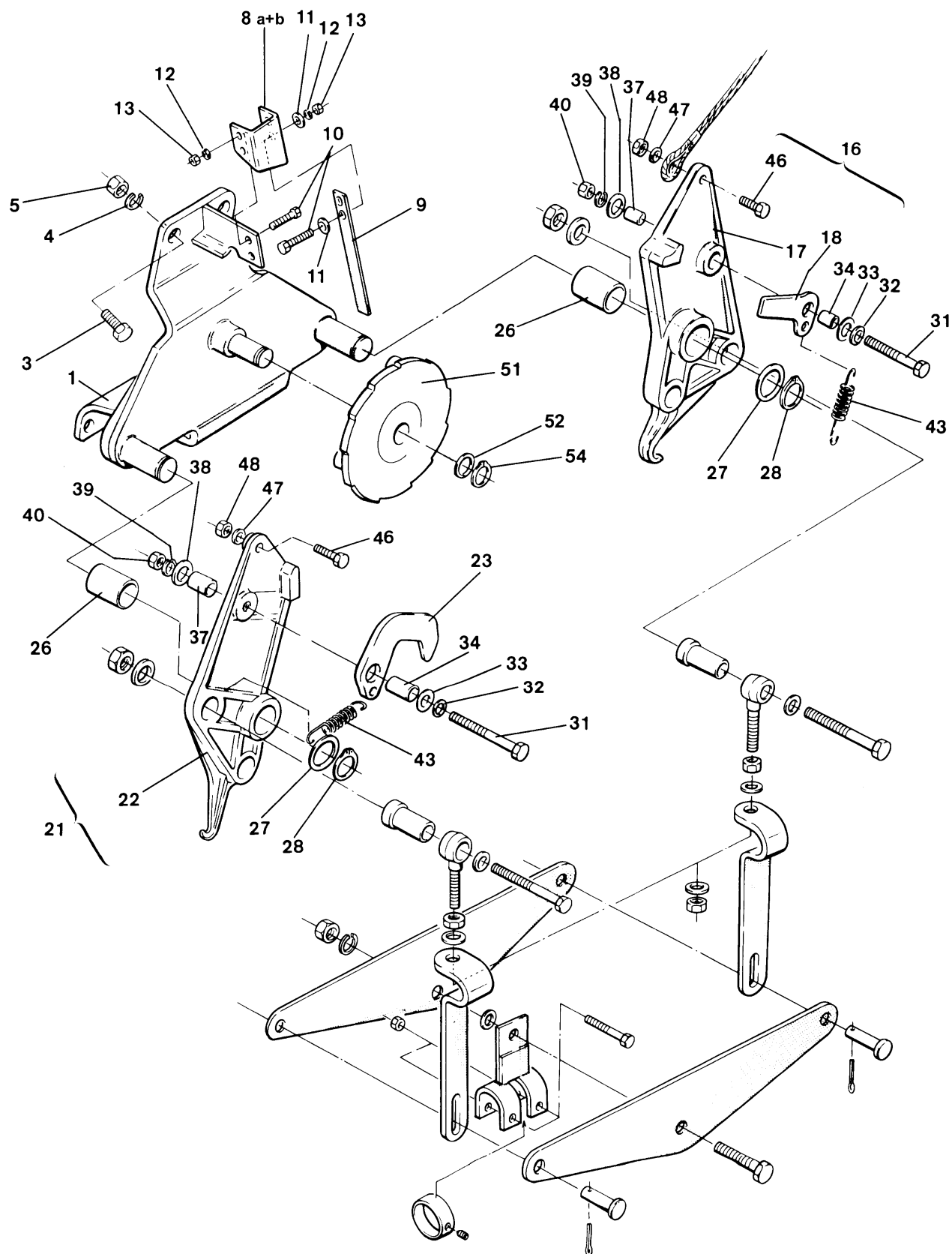

34 Schaltautomat für Spuranreisser mech. betätigt von der Unterlenke

[illegible]

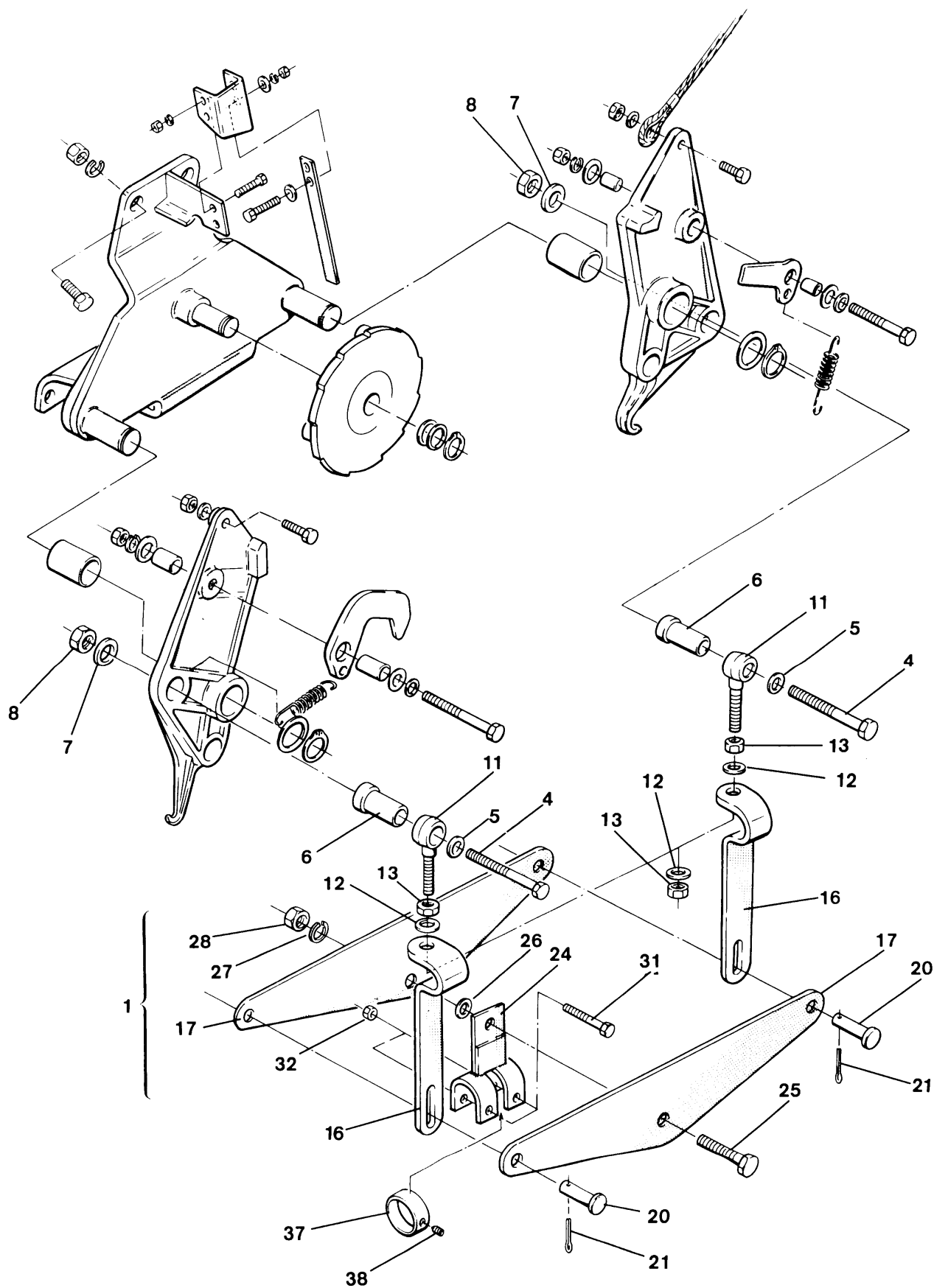

**35 Mech. Betätigungsteile zum Schaltautomaten**

Pos.	Teile-Nr.	Benennung	Anzahl
1	NML	NICHT MEHR LIEFERBAR	1
4	DB043	6KT-SHR 4014 10X 65 8.8 A2G	2
5	DF032	SHB 7090 10,5X20X2 ST A2G	2
6	3959300	GELENKHUELSE (FE//ZN12//C) RD 10278 25h9X 44 11SMn30+C	2
7	DF183	SHB 7349 10,5X25X4 ST A2G	2
8	DE081	SI-MU 7042 M10 8 A2G	2
11	3976300	EINSTELLGELENKBUCHSE SCHALTAUTOMAT	2
12	DF043	SHB 7090 13X24X2,5 ST	4
13	DE038	6KT-MU 4032 M12 8 A2G	4
16	3973300	DRUCKSTANGE GEBOGEN (FE//ZN12//C)	2
17	3820200	HEBEL (FE//ZN12//C)	2
20	3975300	BLZ 22341B 12X 28X 21,5X 5 CQ35 A2G	2
21	DG019	SPL 1234 5,0X 32 ST A2G	2
24	3542310	GELENKSTUECK F.SCHALTAUT. (FE//ZN12//C (SB) F.SCHALTAUTOMAT D alt; DN 35	1
24	3543310	GELENKSTUECK F.SCHALTAUTOMAT D=40 D8 neu; DN 40	1
25	DC093	6KT-SHR 4017 12X 30 8.8 A2G	1
26	3824200	DISTANZBUCHSE 18X2,5X8,5	1
27	DF148	#FED-RG 127B 12 FST A2G NICHT F.NEUKONSTRUKTIONEN NEU: DF150	1
28	DE038	6KT-MU 4032 M12 8 A2G	1
31	DB041	6KT-SHR 4014 10X 60 8.8 A2G	2
32	DE081	SI-MU 7042 M10 8 A2G	2
37	3823200	BEGRENZUNGSBUCHSE M.STIFTSCHRAUBE KPL bereits serienmäßig auf der Unterlenkerstange montiert; alt	1
37	3798500	BEGRENZUNGSBUCHSE M.STIFTSCHRAUBE D=40 neu; DN 40	1
38	DA157	GWD-STI 4029 8X 8 45H A2G bereits serienmäßig auf der Unterlenkerstange montiert	1
o.Abb.	3547310	ROHRHUELSE F.UNTERLENKERSTANGE D=35 DN 35	1

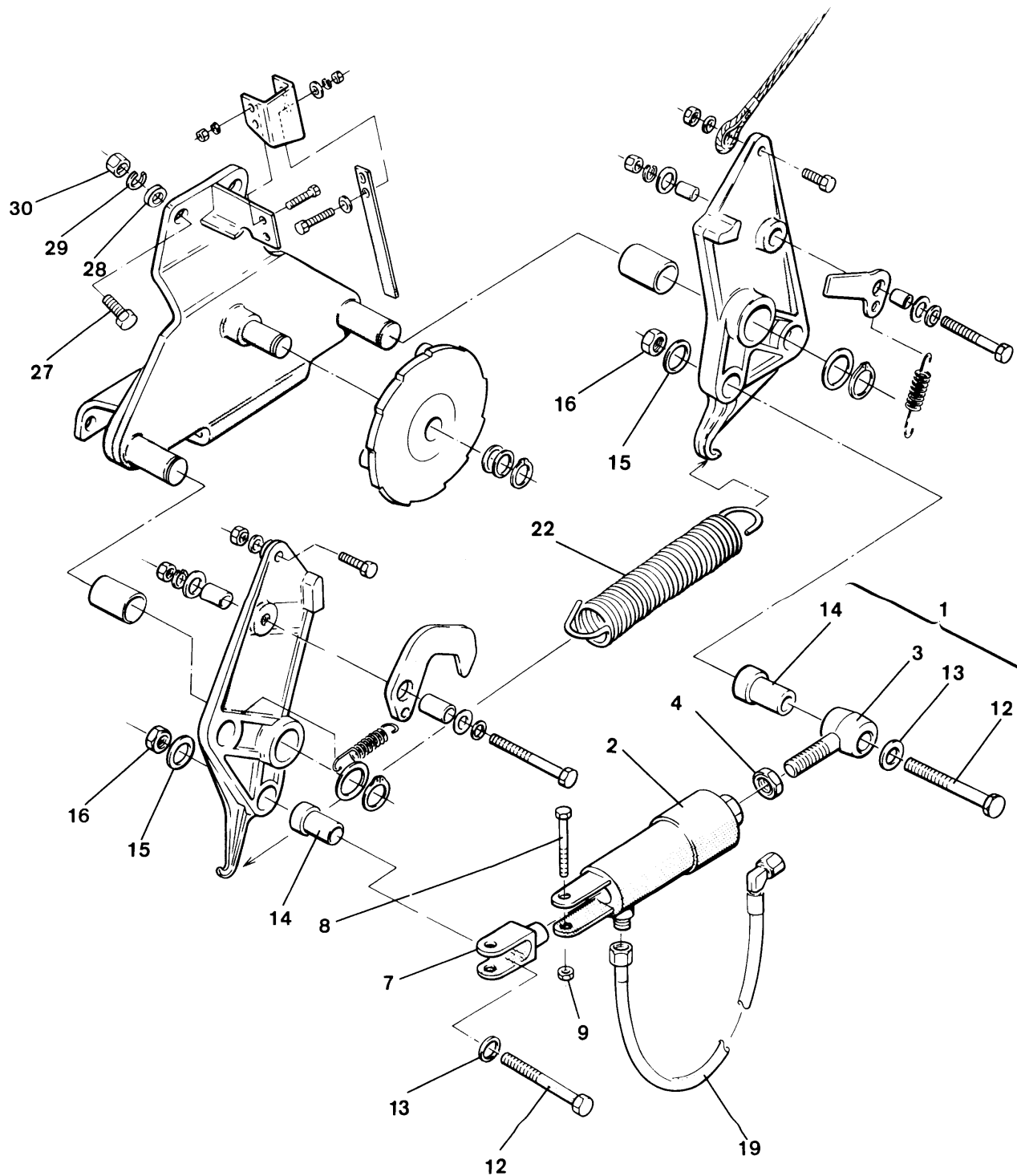

**36 Schaltautomat für Spuranreisser hydr. betätigt**

Pos.	Teile-Nr.	Benennung	Anzahl
o.Abb.	3326010	HYDR.BETAETIGUNG F.SCHALTAUTOMAT Grundbaueinheit, siehe: Schaltautomat mech. Betätigt	1
1	3979300	HYD-ZYL MONT.	1
2	922480	HYD-ZYL (02) TEIL: ZYL E-25- 60-118 alt; für Schläuche DN 4	1
2	922480	HYD-ZYL (02) TEIL: ZYL E-25- 60-118 neu; für Schläuche DN 6	1
3	3976300	EINSTELLGELENKBUCHSE SCHALTAUTOMAT	1
4	DE005	6KT-MU 439-2 M12X1,5 04 A2G	1
7	3977300	VERSCHLEISSBUEGEL F. HYDR.ZYLINDER	1
8	DB004	6KT-SHR 4014 6X 45 8.8 A2G	1
9	DE079	SI-MU 7042 M 6 8 A2G	1
12	DB045	6KT-SHR 4014 10X 70 8.8 A2G	2
13	DF036	SHB 7093-1 10,5X30X2,5 ST A2G	2
14	3959300	GELENKHUELSE (FE//ZN12//C) RD 10278 25h9X 44 11SMn30+C	2
15	DF033	SHB 7090 10,5X20X2 A2	2
16	DE081	SI-MU 7042 M10 8 A2G	2
19	GB002	HD-SCHL. 1105K A0/A3- 360 M.KAPPEN	1
22	HA140	ZUGFED 3,6X28,5X138 (FE//ZN8//C) AWN070002	1
27	DC068	6KT-SHR 4017 10X 35 8.8 A2G nur in Verbindung mit hydraulischer Schardruckverstellung	4
28	3670300	SCHAREINSTELLSCHEIBE 22X8 nur in Verbindung mit hydraulischer Schardruckverstellung	4
29	DF145	FED-RG 128A 10 FST A2G NICHT F.NEUKONSTRUKTIONEN NEU: DF346 nur in Verbindung mit hydraulischer Schardruckverstellung	4
30	DE032	6KT-MU 4032 M10 8 A2G nur in Verbindung mit hydraulischer Schardruckverstellung	4

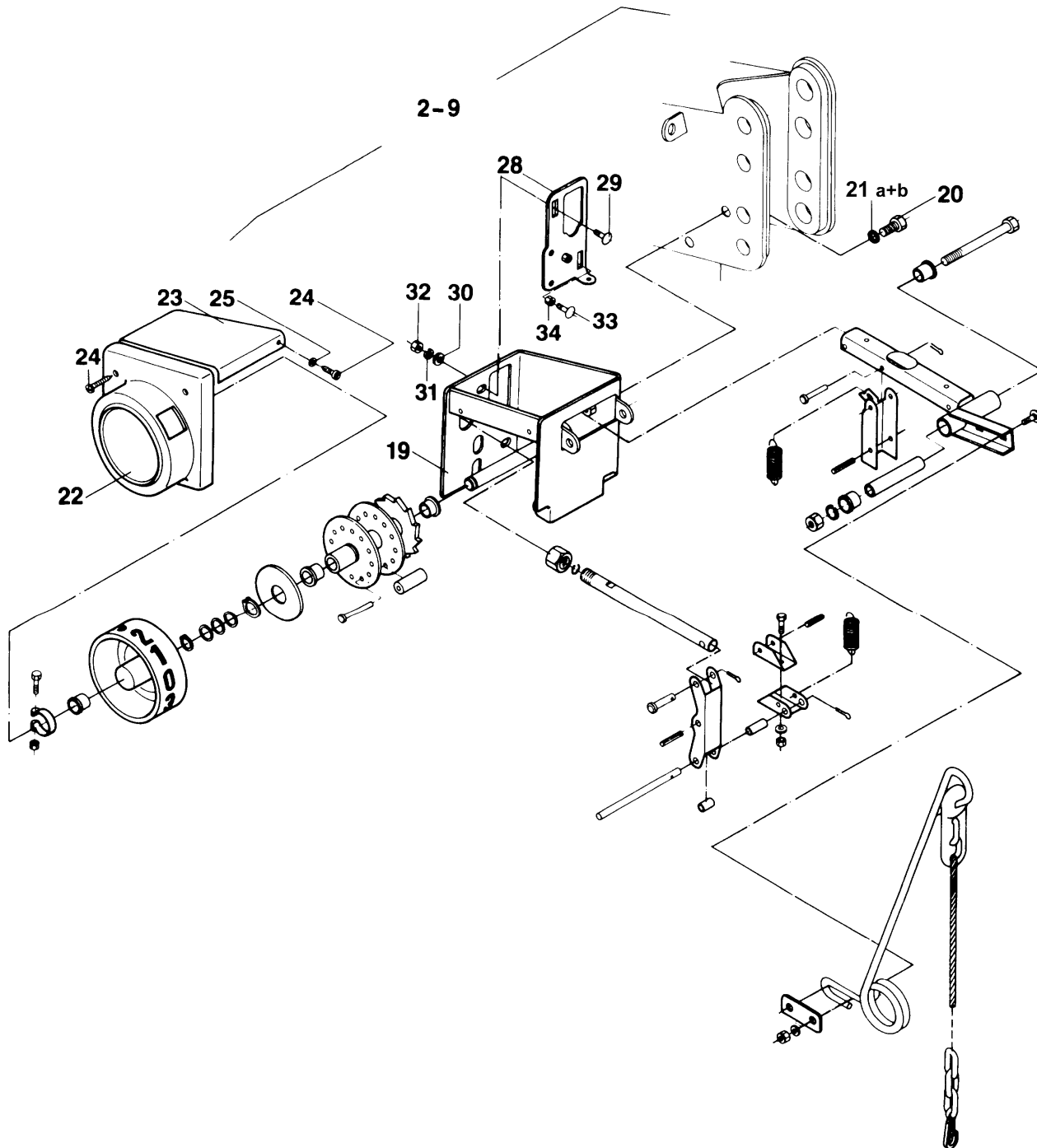

**37 Särad-Fahrgassen-Schaltung: Schaltkasten**

Pos.	Teile-Nr.	Benennung	Anzahl
2	3030400	SCHALTKASTEN MONT. 2-TEILIG	1
3	3031400	SCHALTKASTEN MONT. 3-TEILIG	1
4	3032400	SCHALTKASTEN MONT. 4-TEILIG	1
5	3033400	SCHALTKASTEN MONT. 5-TEILIG	1
6	3034400	SCHALTKASTEN MONT. 6-TEILIG	1
7	3035400	SCHALTKASTEN MONT. 7-TEILIG	1
8	3036400	SCHALTKASTEN MONT. 8-TEILIG	1
9	3037400	SCHALTKASTEN MONT. 9-TEILIG	1
o.Abb.	3022400	SCHALTKASTEN 2-TEILIG M.HYDR.ANBAUTEIL.	1
o.Abb.	3023400	SCHALTKASTEN 3-TEILIG M.HYDR.ANBAUTEIL.	1
o.Abb.	3024400	SCHALTKASTEN 4-TEILIG M.HYDR.ANBAUTEIL.	1
o.Abb.	3025400	SCHALTKASTEN 5-TEILIG M.HYDR.ANBAUTEIL.	1
o.Abb.	3026400	SCHALTKASTEN 6-TEILIG M.HYDR.ANBAUTEIL.	1
o.Abb.	3027400	SCHALTKASTEN 7-TEILIG M.HYDR.ANBAUTEIL.	1
o.Abb.	3028400	SCHALTKASTEN 8-TEILIG M.HYDR.ANBAUTEIL.	1
o.Abb.	3029400	SCHALTKASTEN 9-TEILIG M.HYDR.ANBAUTEIL.	1
19	3038400	SCHALTKASTENGEHAEUSE (FE//ZN12//C)	1
20	DC060	6KT-SHR 4017 10X 20 8.8 A2G	2
21a	DF145	FED-RG 128A 10 FST A2G NICHT F.NEUKONSTRUKTIONEN NEU: DF346	2
21b	DF032	SHB 7090 10,5X20X2 ST A2G	2
22	3106400	SCHUTZHAUBE KUNST. HDPE ORANGE	1
23	3085400	SCHUTZDECKEL F.SCHALTKASTEN	1
24	DD096	BL-SHR 7049 4,8X19 C-H ST A2G	3
25	DF010	SHB 7090 6,4X12X1,6 ST A2G	1
28	3054400	ANSCHLAGPLATTE (FE//ZN12//C) 64X156 SCHALTKASTEN	1
29	DA061	FL-RD-SHR 603 8X 20 8.8 A2G	2
30	DF019	SHB 7090 8,4X16X1,6 ST	2
31	DF351	SI-SHB CONTACT A 8,2X18X1,4 FLZNL-480H (AWN020302)	2
32	DE029	6KT-MU 4032 M 8 8 A2G	2
33	0693100	Teil nur auf Anfrage!	1
34	DE025	6KT-MU 4032 M 6 8 A2G	1

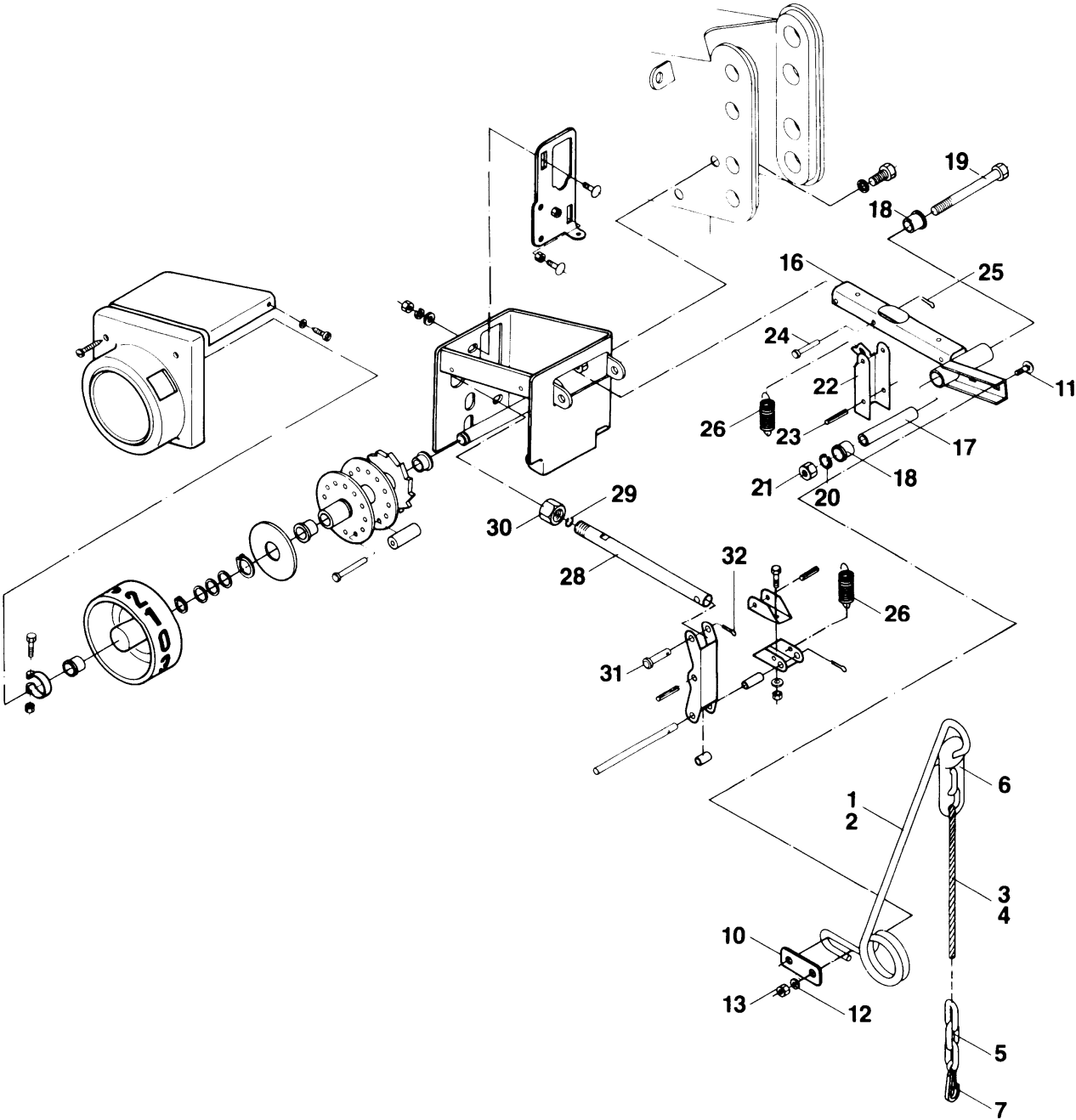

**38 Särad-Fahrgassen-Schaltung**

Pos.	Teile-Nr.	Benennung	Anzahl
1	3086400	BEDIENUNGSFEDER KPL.MONT. F.SCHALTKA.	1
2	3052400	BEDIENUNGSFEDER D=9 (FE//ZN12//C) F.SCHALTKASTEN	1
3	3087400	ZUGSEILM.KETTE F.SCHALTKASTEN	1
4	EF064	TAUWERK D=6-7 L=3000 GEDREHT PP MIT 1 SCHLAUFE	1
5	EE037	KETTE 5685 G4X32 17GL TZN	1
6	3088400	SEILLASCHE KUNST. PA66 NATUR	1
7	EF065	KARABINERHAKEN L= 50 A2G "SIMPLEX" AS 50 '	1
10	3053400	KLEMMPLATTE (FE//ZN12//C) 25X60 F.SCHALTKASTEN	1
11	DA066	FL-RD-SHR 603 8X 25 8.8 A2G	2
12	DF351	SI-SHB CONTACT A 8,2X18X1,4 FLZNL-480H (AWN020302)	2
13	DE029	6KT-MU 4032 M 8 8 A2G	2
16	3051400	BEDIENUNGSHABEL (FE//ZN12//C) (SB) F.SCHALTKASTEN	1
17	3492100	HOHLWELLE RO 2391 15X2X 78+0,2 ST45	1
18	3493100	BUNDBUCHSE D=15/17 L=18 KUNST. POM SCHWARZ	2
19	DB052	6KT-SHR 4014 10X100 8.8 A2G	1
20	DF145	FED-RG 128A 10 FST A2G NICHT F.NEUKONSTRUKTIONEN NEU: DF346	1
21	DE032	6KT-MU 4032 M10 8 A2G	1
22	3048400	ZUGKLINKE (FE//ZN12//C) L=90 F.SCHALTKASTEN	1
23	DI031	SPN-STI 8752 5X 36 ST	1
24	DK003	BLZ 22341B 6X 35 ST A2G	1
25	DG002	SPL 1234 1,6X 16 ST A2G	1
26	HA097	ZUGFED 1,6X14,1X 59 1.4310 AWN070002	2
28	3040400	KLEMMROHR (FE//ZN12//C) RO 2391 14X2,5X260ST35	1
29	3041400	KLEMMRING D=2	1
30	GC040	VS ISO 8434-1-N-L8-A3C	1
31	3045400	BLZ 1434 6H11X30X27 ST A2G	1
32	DG002	SPL 1234 1,6X 16 ST A2G	1

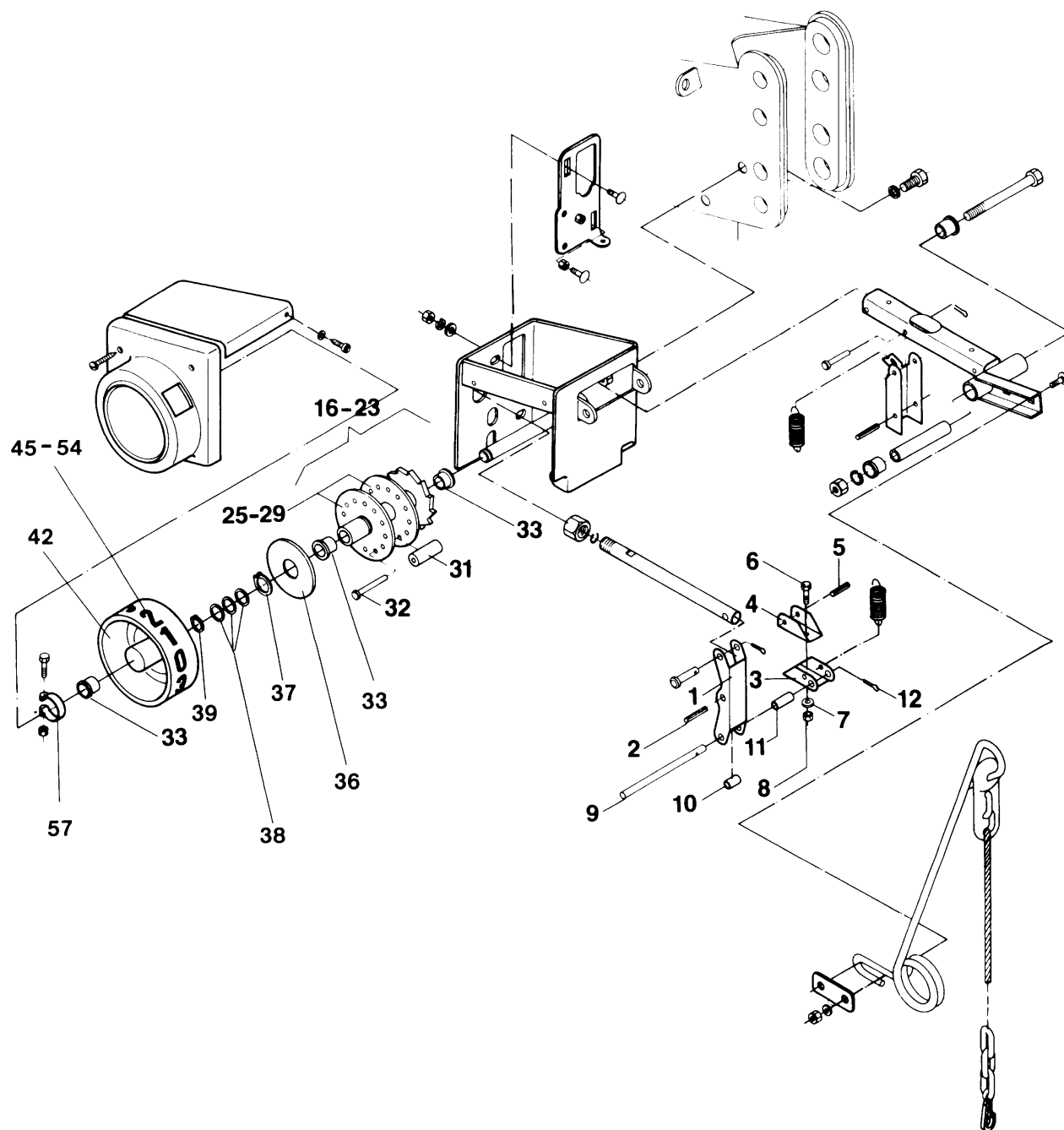



39 Särad-Fahrgassen-Schaltung: Teilungsrad

Teil 1

Pos.	Teile-Nr.	Benennung	Anzahl
1	3039400	KIPPEBEL (FE//ZN12//C) F.SCHALTKASTEN	1
2	DI053	SPN-STI 8752 6X 45 ST FLZNL-720H	1
3	3046400	KLINGENHALTER (FE//ZN12//C) 25X57 F.SCHALTKASTEN	1
4	3047400	KLINKE (FE//ZN12//C) 21X48 F.SCHALTKASTEN	1
5	DI026	SPN-STI 8752 5X 22 ST FLZNL-720H	1
6	DA114	ZYL-SHR 4762 6X 12 8.8 A2G	1
7	DF012	SHB 7093-1 6,4X18X1,6 ST A2G	1
8	DE025	6KT-MU 4032 M 6 8 A2G	1
9	3044400	DR D= 8X115 LAGERBOLZEN (FE//ZN12//C) 8X115 F.SCHALTKASTEN	1
10	3042400	DISTANZBUCHSE (FE//ZN12//C) RO 2391 12X1,5X 15ST35	1
11	3043400	DISTANZBUCHSE LG. (FE//ZN12//C) RO 2391 12X1,5X 25ST35	1
12	DG002	SPL 1234 1,6X 16 ST A2G	2
16	3057400	TEILUNGSRAD KPL. MONT. 2-TEILIG	1
17	3058400	TEILUNGSRAD KPL. MONT. 3-TEILIG	1
18	3059400	TEILUNGSRAD KPL. MONT. 4-TEILIG	1
19	3060400	TEILUNGSRAD KPL. MONT. 5-TEILIG	1
20	3061400	TEILUNGSRAD KPL. MONT. 6-TEILIG	1
21	3062400	TEILUNGSRAD KPL. MONT. 7-TEILIG	1
22	3063400	TEILUNGSRAD KPL. MONT. 8-TEILIG	1
23	3064400	TEILUNGSRAD KPL. MONT. 9-TEILIG	1
o.Abb.	952712	TEILUNGSRAD 11-ER (FE//ZN12//C) (SB)	1
25	3064400	TEILUNGSRAD KPL. MONT. 9-TEILIG	1
26	3060400	TEILUNGSRAD KPL. MONT. 5-TEILIG	1
27	3073400	12-ER TEILUNGSRAD (FE//ZN12//C) (SB)	1
28	3075400	TEILUNGSRAD 14-ER (FE//ZN12//C) (SB)	1
29	3063400	TEILUNGSRAD KPL. MONT. 8-TEILIG	1
31	3079400	ROLLE KUNST. PA66 NATUR	1
32	DK034	BLZ 22341B 6X 45 ST A2G	1
33	3493100	BUNDBUCHSE D=15/17 L=18 KUNST. POM SCHWARZ	2
36	3078400	SICHERUNGSSCHEIBE (FE//ZN12//C) D=70,5 F.SCHALTK.	1
37	DL083	SI-RG 471 24X1,2 FST A2G	1
38	DL028	PA-SHB 988 15X 21X0,5 ST2K60 A2G	3
39	DL077	SI-RG 471 15X1 FST A2G	1
42	3056400	ANZEIGERAD KUNST. HDPE SCHWARZ	1
45	3065400	KONTROLLSTREIFEN, 2 TLG.	1
46	3066400	KONTROLLSTREIFEN, 3 TLG.	1
47	3067400	KONTROLLSTREIFEN, 4 TLG.	1
48	ME634	FOLIE 5-FACH 01234 (KONTROLLSTREIFEN) AWN090301	1
51	3069400	KONTROLLSTREIFEN, 6 TLG.	1
52	3070400	#FOLIE 0 1 2 3 4 5 6 0.. NEU: ME616	1
53	3071400	KONTROLLSTREIFEN, 8 TLG.	1

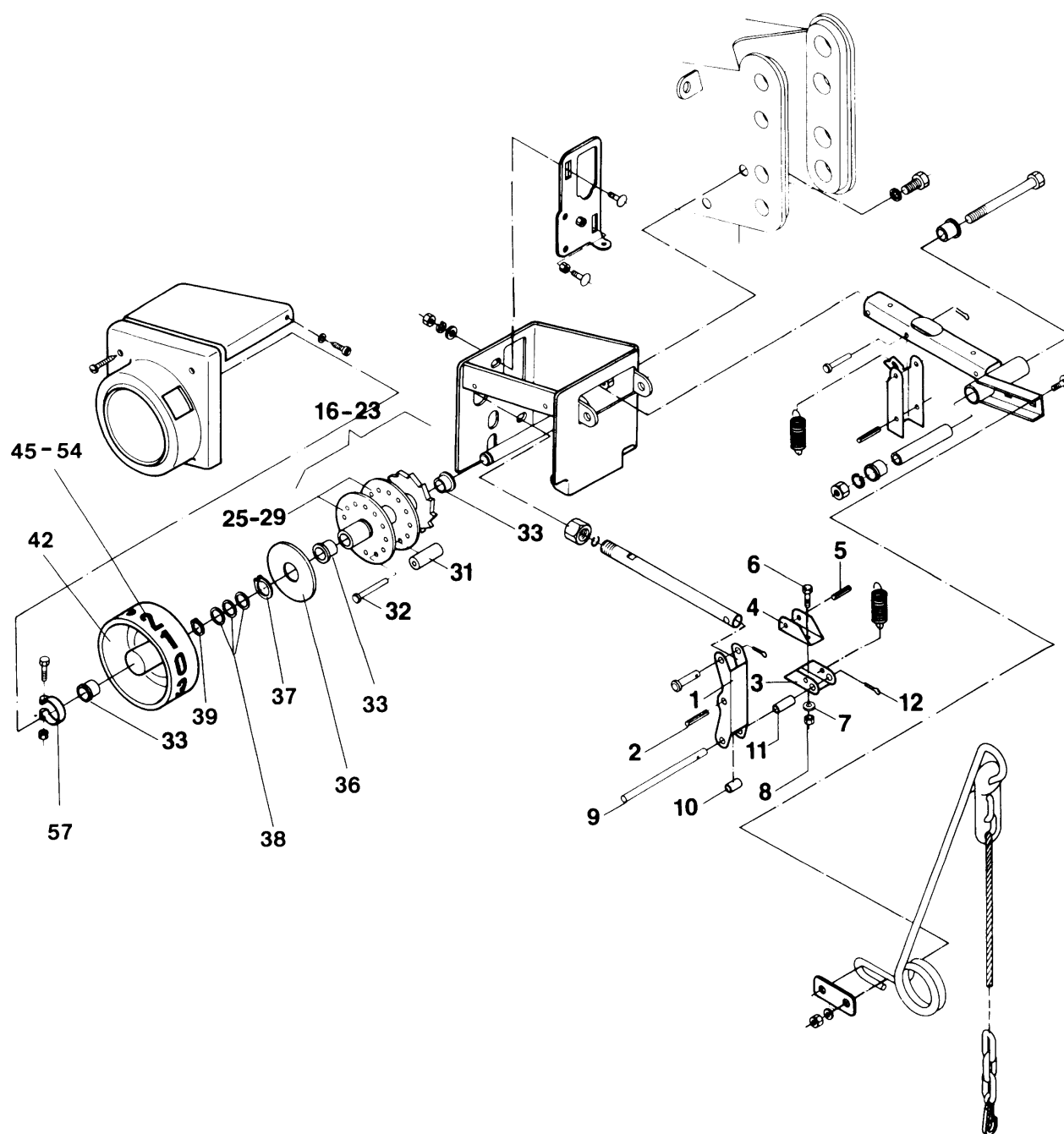



Teil 2

MH050/DE547(D)

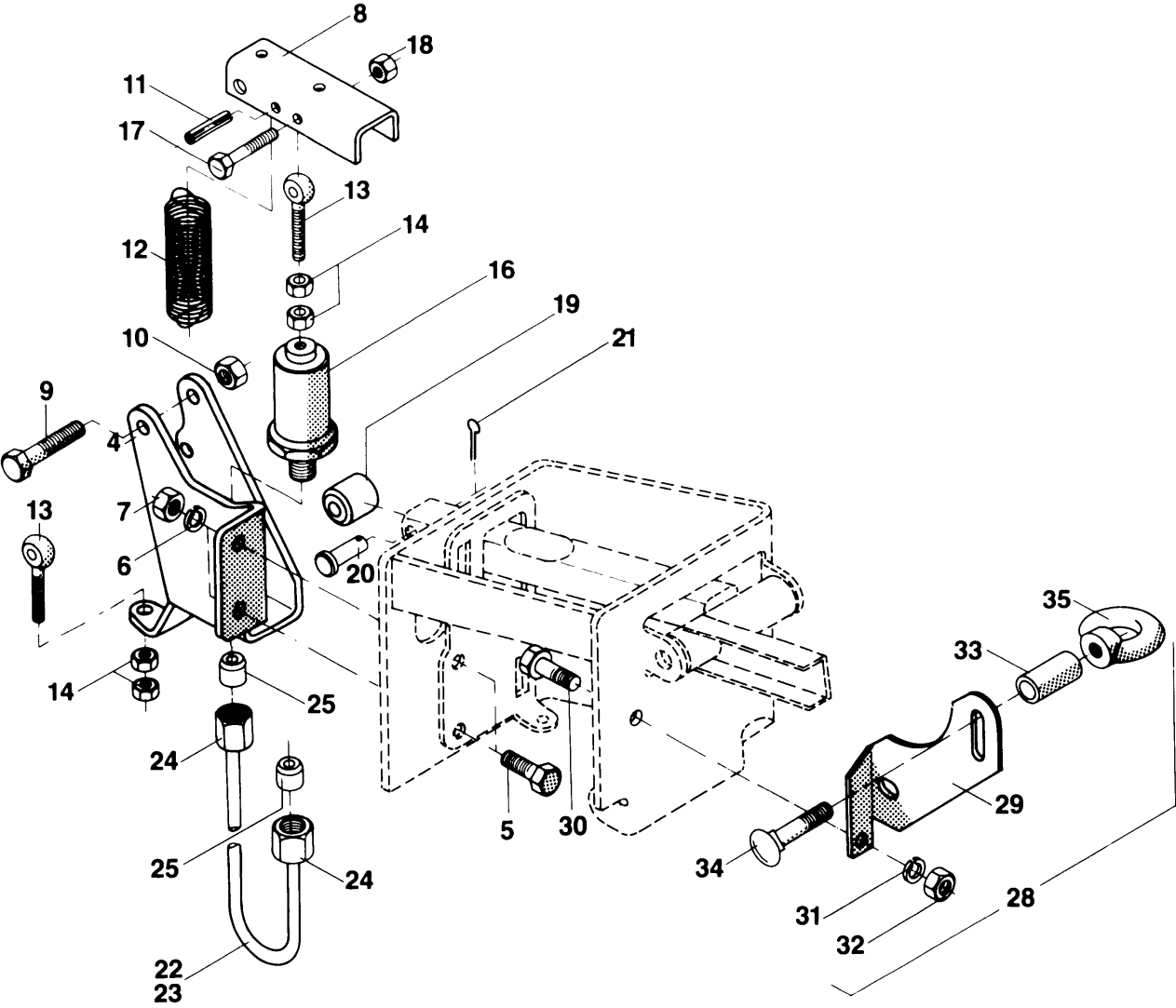

**40 Hydraulische Anbauteile zum Schaltkasten**

Pos.	Teile-Nr.	Benennung	Anzahl
4	3110400	HYDRAULIKHALTER (FE//ZN12//C)	1
5	DC033	6KT-SHR 4017 8X 22 8.8 A2G	2
6	DF351	SI-SHB CONTACT A 8,2X18X1,4 FLZNL-480H (AWN020302)	2
7	DE029	6KT-MU 4032 M 8 8 A2G	2
8	3111400	BEDIENUNGSBLECH (FE//ZN12//C) F.HYDR.BETAET.SCHALTK	1
9	DC047	6KT-SHR 4017 8X 50 8.8 A2G	1
10	DE080	SI-MU 7042 M 8 8 A2G	1
11	DI049	SPN-STI 8752 6X 36 ST FLZNL-720H	1
12	HA138	ZUGFED 3,2X20,0X 68,4 (FE//ZN8//C) AWN070002	1
13	DA027	AUG-SHR 444LB 6X 45 4.6 A2G	2
14	DE025	6KT-MU 4032 M 6 8 A2G	4
16	3113400	HYD-ZYL E-16- 22- 57	1
17	DC023	6KT-SHR 4017 6X 40 8.8 A2G	1
18	DE079	SI-MU 7042 M 6 8 A2G	1
19	3112400	BEDIENUNGSROLLE 20X18 KUNSTST.SCHALTK	1
20	3045400	BLZ 1434 6H11X30X27 ST A2G	1
21	DG002	SPL 1234 1,6X 16 ST A2G	1
22	3116400	HYDRAULIKLEITUNG 6X1X346 M.MUTTERN	1
23	3116400	HYDRAULIKLEITUNG 6X1X346 M.MUTTERN	1
24	GC039	VS ISO 8434-1-N-L6-A3C	2
25	GC041	VS ISO 8434-1-CR-L6-ST	2
28	3117400	ABSCHALTVORRICHTUNG KPL.F.SAERADFAGASCHA	1
29	3118400	MONTAGEWINKEL F.SCHALTKASTEN	1
30	DC015	6KT-SHR 4017 6X 16 8.8 A2G	1
31	DF133	#FED-RG 127B 6 FST A2G NICHT F.NEUKONSTRUKTIONEN NEU: DF135	1
32	DE025	6KT-MU 4032 M 6 8 A2G	1
33	3119400	ANSCHLAGROHR (FE//ZN12//C) RO 2391 15X2X 30 ST45	1
34	DA328	FL-RD-SHR 603 8X 45 8.8 A2G	1
35	DE013	RG-MU 582 M 8 C15E A2G	1

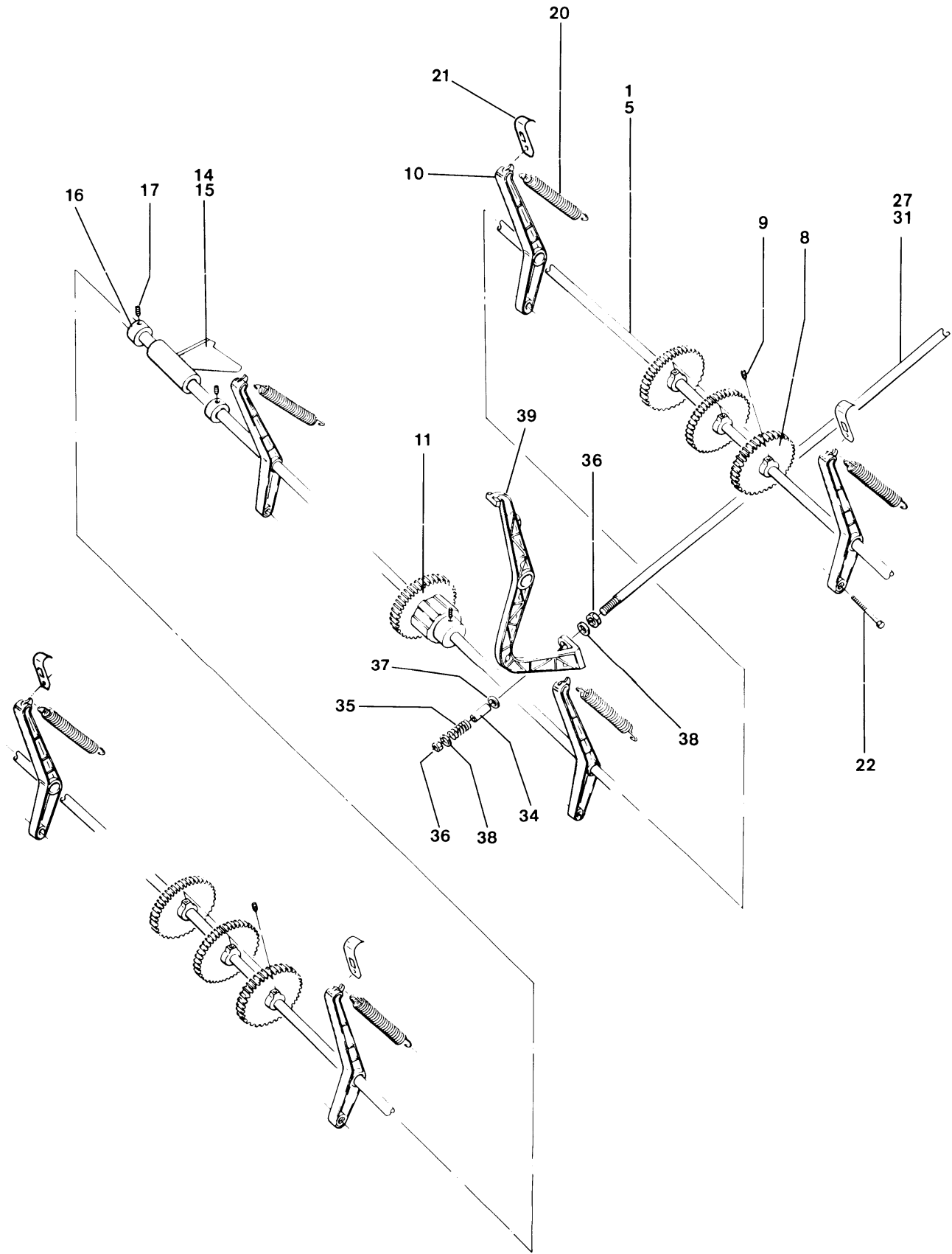

**41 Vorgelegewelle zur Särad-Fahrgassenschaltung D8**

Pos.	Teile-Nr.	Benennung	Anzahl
1	3240600	Vorgelegewelle für Fahr- gassenschaltung AMADOS	1
5	3362500	VORGELEGEWELLE (FE//ZN12//C) 12X2200 D8/RPD/AD	1
8	3363500	STIRNRAD M.GWD-STI D8, SAERAD-F.	6
9	DA153	GWD-STI 4029 6X12 45H A2G	6
10	3241600	SCHWENKLAGER KUNST. PA66 NATUR	6
11	3242600	SCHLINGFEDERKUPPLUNG LINKSGAENGIG D8	1
14	3244600	AXIALBEGRENZUNG F. FAGASCHA D8	1
15	CH012	GLEIT-LA BB D=12/14/20 L=12 IGLIDUR G	2
16	DL283	STL-RG 705A 13 9SMNPB28 M.GWD-STI 916	2
17	DA149	GWD-STI 4029 6X 8 45H A2G	2
20	HA097	ZUGFED 1,6X14,1X 59 1.4310 AWN070002	6
21	3243600	SPANNHAKEN F.SAERAD-FAHRG.-SCHALTG.	6
22	DB006	6KT-SHR 4014 6X 55 8.8 A2G	6
27	3249600	ZUGSTANGE D8/RPD/AD	1
31	960781	ZUGSTANGE (FE//ZN12//C) RD 10278 8h9X469S235JRG2C+C	1
34	3251600	FUEHRUNGSROHR (FE//ZN12//C) RO 2391 12X1,5X 40ST35	1
35	HB018	DRUCKFED 1,25X17,25X40,5 1.4310	1
36	DE029	6KT-MU 4032 M 8 8 A2G	2
37	DF043	SHB 7090 13X24X2,5 ST	1
38	DF024	SHB 7093-1 8,4X24X2 ST A2G	2
39	3245600	KUPPLUNGHEBEL KUNST. PA66+30%GF NATUR	1

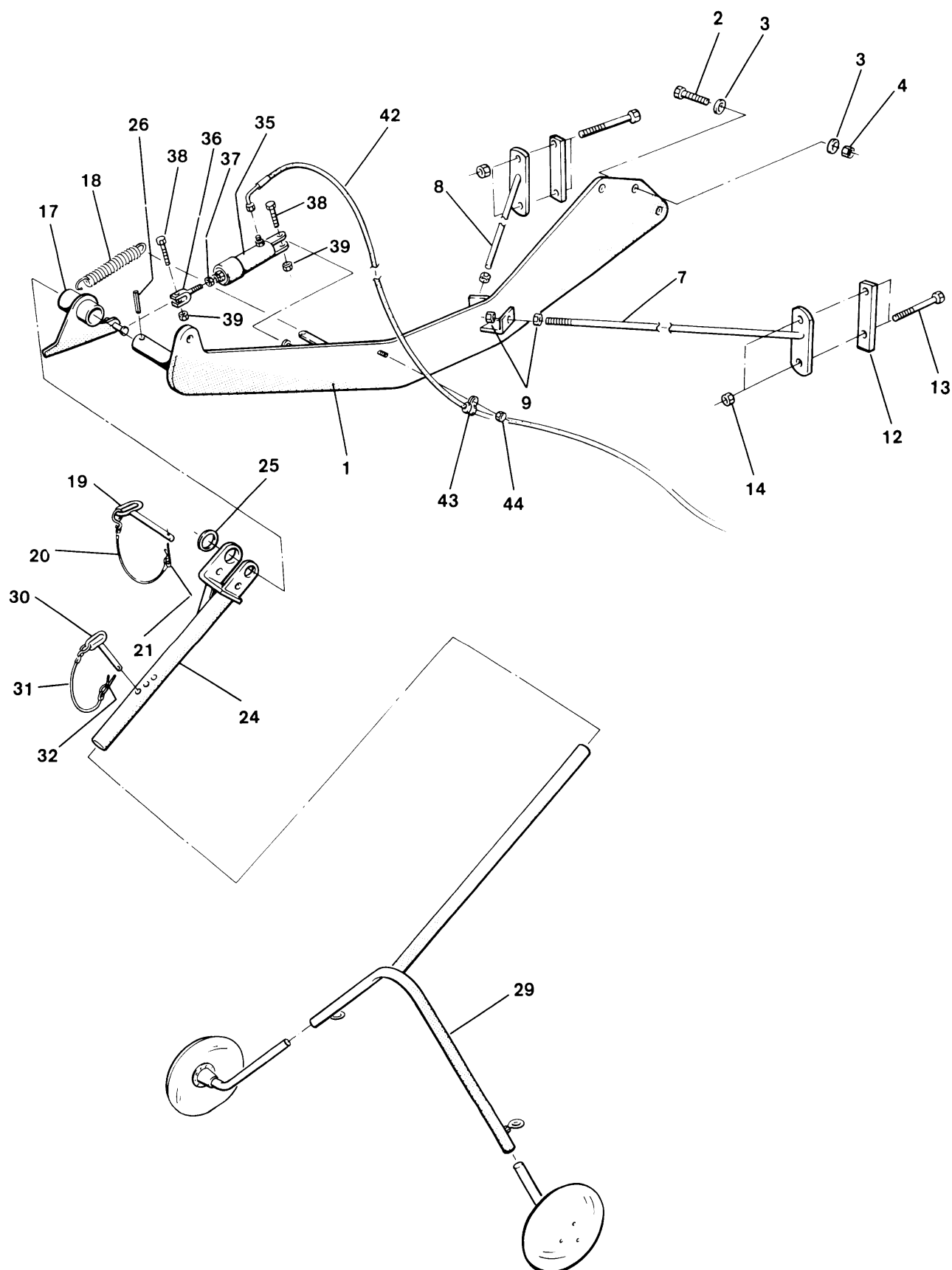

42 Vorauflaufmarkiergerät hydr., für Sämaschinen D8 Super/ D8 Speci

[illegible]

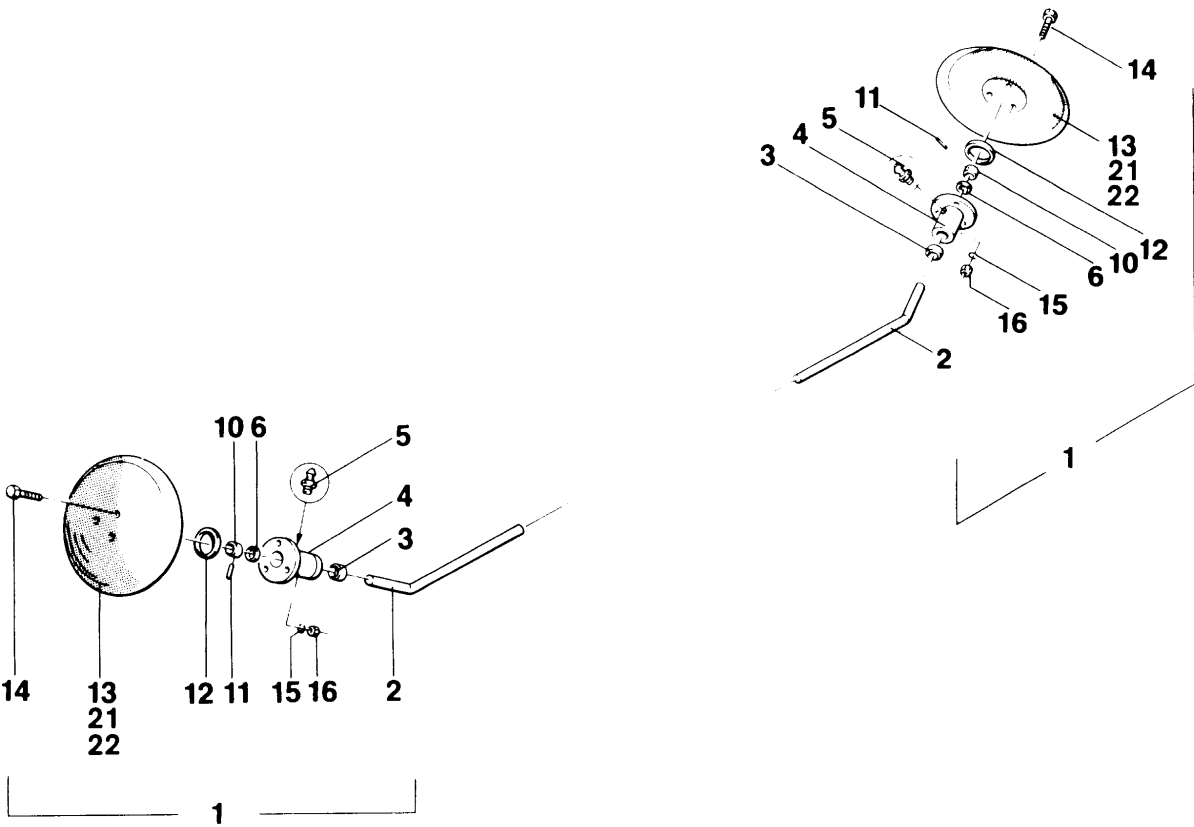

**43 Scheibenspuranreisser für Vorauflaufmarkiergerät**

Pos.	Teile-Nr.	Benennung	Anzahl
1	3563400	SCHEIBENSPURANREISSER KPL. D7 SPEC.II	2
2	3564400	INNENROHR F.SCHEIBENSPUR. D7 SPEC.II	2
3	FB002	ABSTREIFER AS-25X35X7/10 NEU: FB017	2
4	3229100	NABE F.SPURANREISSER (11)	2
5	CG017	SCHMIERNIP. 71412 AS 8X1 A3C	2
6	DL039	PA-SHB 988 26X 37X1 ST2K60 A2G	4
10	3267100	STELLRING RD 669 35X 16 9SMN28 K	2
11	DI049	SPN-STI 8752 6X 36 ST FLZNL-720H	2
12	3605300	DICHTUNG 2,0X 52X 76 KORK	2
13	953059	ZACKENSCHIEBE GEWOELBT	2
14	DC038	6KT-SHR 4017 8X 30 8.8 A2G	6
15	DF351	SI-SHB CONTACT A 8,2X18X1,4 FLZNL-480H (AWN020302)	6
16	DE029	6KT-MU 4032 M 8 8 A2G	6
21	953059	ZACKENSCHIEBE GEWOELBT	1
		wahlweise	
22	3634300	SPURSCHEIBENVERSTAERKUNG (02) SPALT-BD 4X D116 DD11	1
		wahlweise	

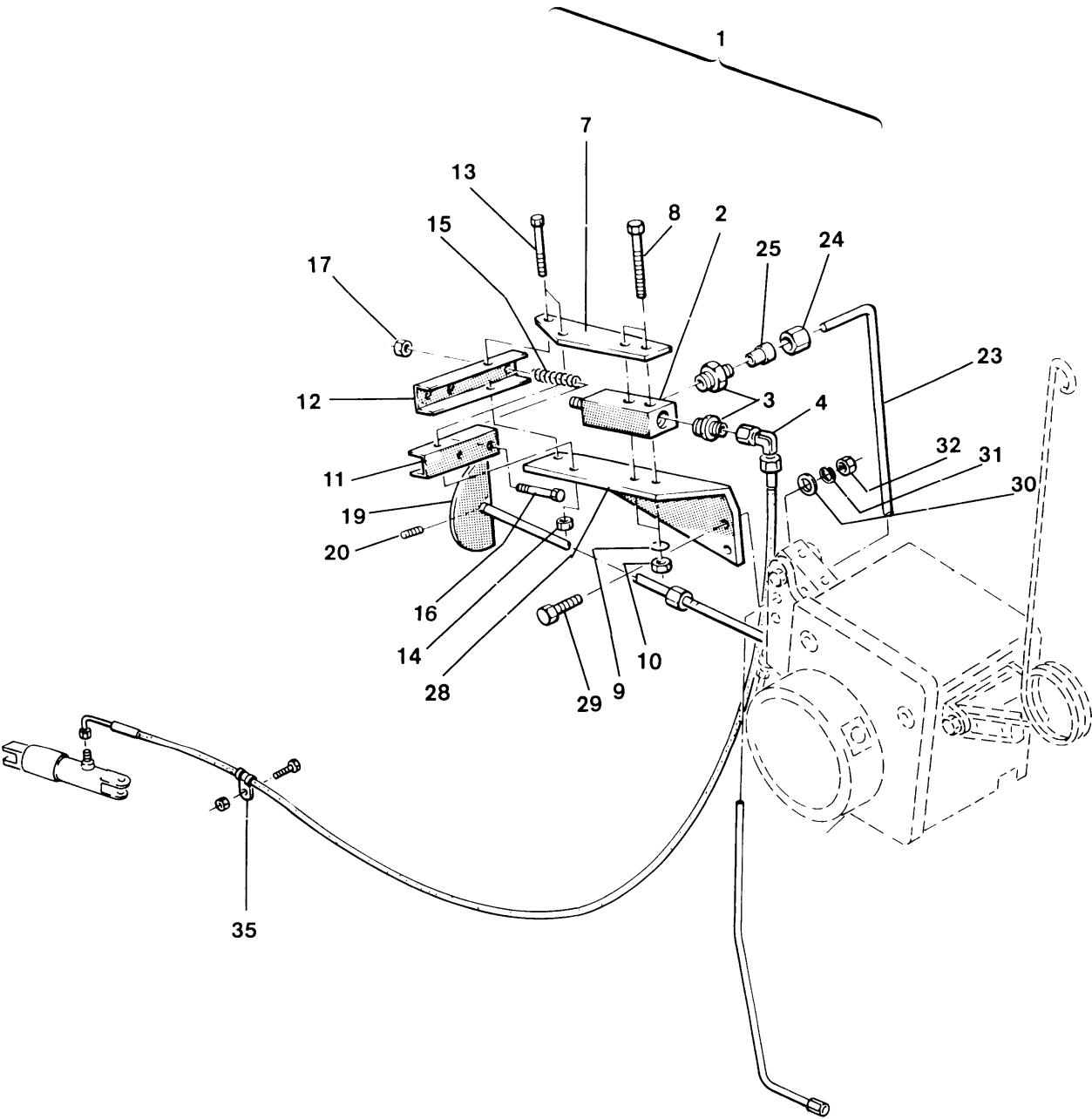

**44 Steuereinheit für Vorauflaufmarkiergerät Rexroth- Ausführung**

Pos.	Teile-Nr.	Benennung	Anzahl
1	3926020	HYDR.STEUERUNG VAM I + VAM II /FLUTEC	1
2	3926020	HYDR.STEUERUNG VAM I + VAM II /FLUTEC	1
3	GC013	VS ISO 8434-1-SDS-L6XM18X1,5-TYPE E-A3C	2
4	GC033	VS ISO 8434-4-SWE-L6-A3C	1
7	3333400	HALTEPLATTE 45X145	1
8	DB020	6KT-SHR 4014 8X 50 8.8 A2G	2
9	DF351	SI-SHB CONTACT A 8,2X18X1,4 FLZNL-480H (AWN020302)	2
10	DE029	6KT-MU 4032 M 8 8 A2G	2
11	3334400	SCHALTARM KURZ 30X90	1
12	3335400	SCHALTARM LANG 30X120	1
13	DB004	6KT-SHR 4014 6X 45 8.8 A2G	2
14	DE079	SI-MU 7042 M 6 8 A2G	2
15	3336400	#DRUCKFED 1,0X 8,5X 46	1
16	DB007	6KT-SHR 4014 6X 60 8.8 A2G	1
17	DE079	SI-MU 7042 M 6 8 A2G	1
19	3141400	STEUERSCHEIBE KPL.M.GEW.-STIFT	1
20	DA157	GWD-STI 4029 8X 8 45H A2G	1
23	GB002	HD-SCHL. 1105K A0/A3- 360 M.KAPPEN	1
24	GC039	VS ISO 8434-1-N-L6-A3C	2
25	GC041	VS ISO 8434-1-CR-L6-ST	2
28	3332400	FLANSCHPLATTE	1
29	DC030	6KT-SHR 4017 8X 20 8.8 A2G	2
30	DF019	SHB 7090 8,4X16X1,6 ST	2
31	DF351	SI-SHB CONTACT A 8,2X18X1,4 FLZNL-480H (AWN020302)	2
32	DE029	6KT-MU 4032 M 8 8 A2G	2
35	KE018	1-OHR-KLEMME 20,3-23,5 1.4301	1

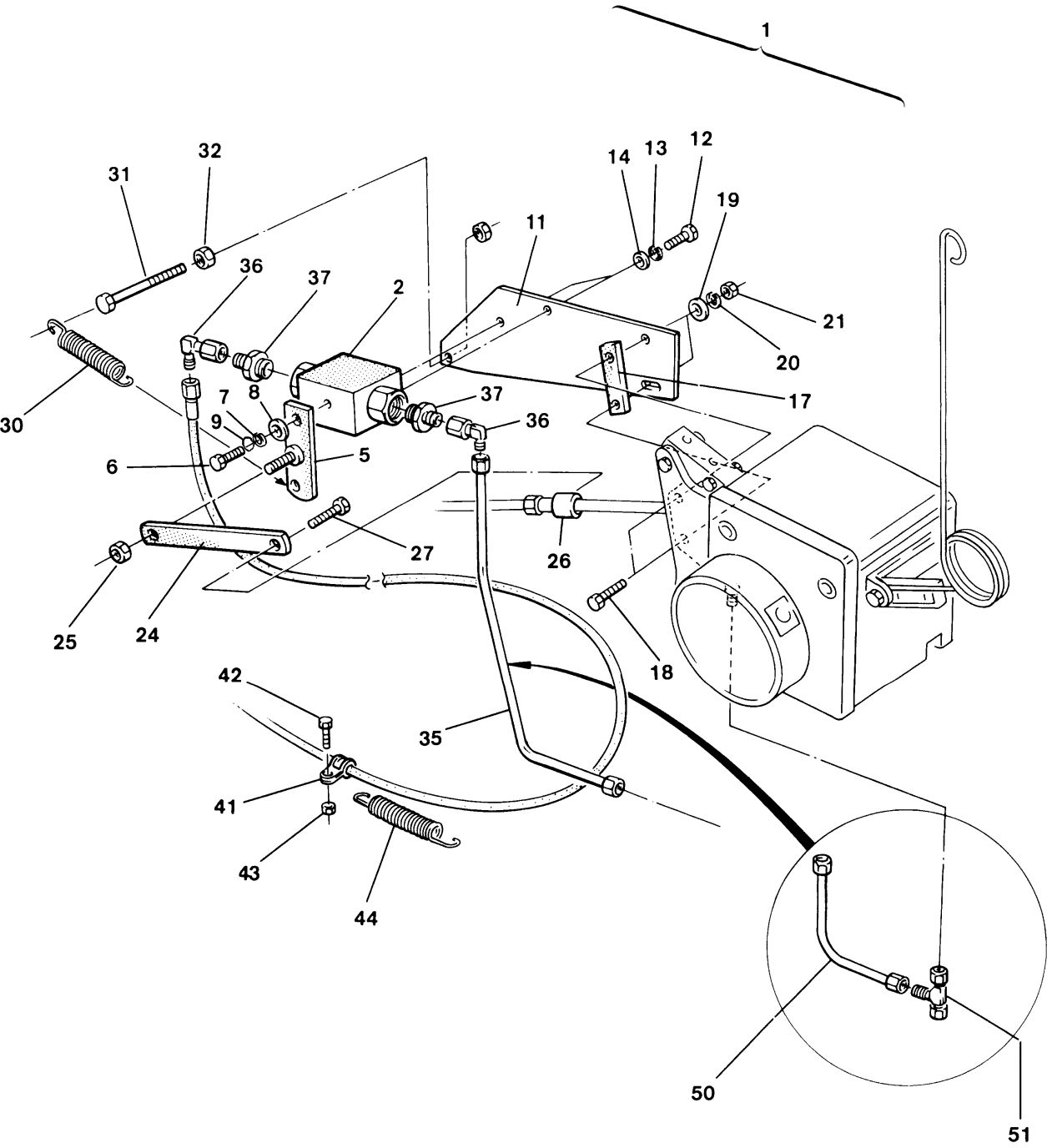



45 Steuereinheit für Voraufmarkiergerät Flutec- Ausführung

Pos.	Teile-Nr.	Benennung	Anzahl
1	3926020	HYDR.STEUERUNG VAM I + VAM II /FLUTEC	1
2	3337600	BLOCKKUGELHAHN BK DN 6	1
5	3331600	VENTILSCHALTHEBEL (FE//ZN12//C) (SB) VORAUFLAUFMARKIERG.	1
6	DC004	6KT-SHR 4017 5X 10 8.8 A2G	1
7	DF132	FED-RG 128A 5 FST A2G NICHT F.NEUKONSTRUKTIONEN	1
8	DF207	SHB 7093-1 5,3X15X1 A2	1
11	3333600	KONSOLE F.STEUERVENTIL VORAUFLAUFMARK	1
12	DC004	6KT-SHR 4017 5X 10 8.8 A2G	2
13	DF132	FED-RG 128A 5 FST A2G NICHT F.NEUKONSTRUKTIONEN	2
14	DF006	SHB 7090 5,3X10X1 ST A2G	2
17	3332600	ZWISCHENSTUECK 30X6X50 VORAUFLAUFMARK	1
18	DC035	6KT-SHR 4017 8X 25 8.8 A2G	2
19	DF019	SHB 7090 8,4X16X1,6 ST	2
20	DF351	SI-SHB CONTACT A 8,2X18X1,4 FLZNL-480H (AWN020302)	2
21	DE029	6KT-MU 4032 M 8 8 A2G	2
24	3334600	SCHALTSTANGE (FE//ZN12//C) 20X5X100 VORAUFLAUFMARK.	1
25	DE080	SI-MU 7042 M 8 8 A2G	1
26	3335600	STELLHUELSE (FE//ZN12//C) RD 669 25X 20 9SMN28 K	1
27	DC027	6KT-SHR 4017 8X 16 8.8 A2G	1
30	3365500	Teil nur auf Anfrage!	1
31	DB024	6KT-SHR 4014 8X 60 8.8 A2G	1
32	DE029	6KT-MU 4032 M 8 8 A2G	2
35	3336600	48 6X1X329 M.MUTTERN alt	1
35	GB002	HD-SCHL. 1105K A0/A3- 360 M.KAPPEN neu	1
36	GC033	VS ISO 8434-4-SWE-L6-A3C	2
37	GC013	VS ISO 8434-1-SDS-L6XM18X1,5-TYPE E-A3C	2
41	0906400	ROHRSCHELLE RSGU 1100.08/15	1
42	DC012	6KT-SHR 4017 6X 12 8.8 A2G	1
43	DE025	6KT-MU 4032 M 6 8 A2G	1
44	3825200	RUECKZUGFEDER 1,6X22X119	1
50	3450500	HYDRAULIKLEITUNG 6X1X113 M.MUTTERN nur für Doppe-Fahrgassenschaltung	1
51	GC111	VS ISO 8434-4-SWRTC-L6-A3C NEU: GC036 nur für Doppe-Fahrgassenschaltung	1
9	DF040	AUSGL-SHB 12X24X1 ST A2G DIN EN ISO 4759-3 A	1

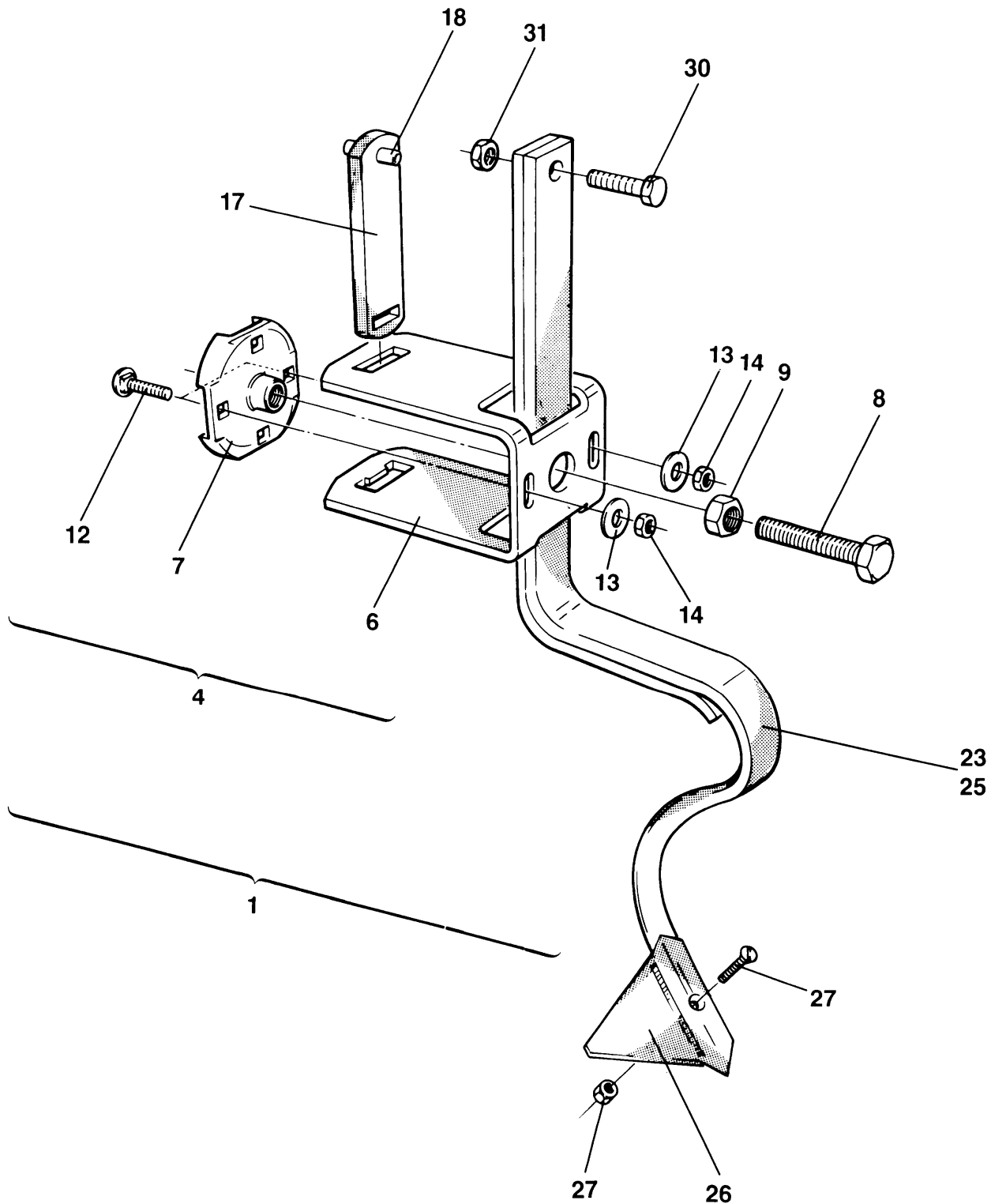

**46 Spurlockerer**

Pos.	Teile-Nr.	Benennung	Anzahl
1	3116000	SPURLOCKERERZINKEN (neue Teile-Nr)	4
1	3626010	SPURLOCKERERHALTER D8 (neue Teile-Nr)	4
4	3626010	SPURLOCKERERHALTER D8 besteht aus Pos 6 bis 18	4
6	3626010	SPURLOCKERERHALTER D8	4
7	3922500	VERSTELLPLATTE F.SPURLOCKERER D8	4
8	DC128	6KT-SHR 4017 16X 50 8.8 A2G	4
9	DE045	6KT-MU 4032 M16 8 A2G	4
12	DA089	FL-RD-SHR 603 10X 35 8.8 A2G	8
13	DF036	SHB 7093-1 10,5X30X2,5 ST A2G	8
14	DE032	6KT-MU 4032 M10 8 A2G	8
17	3923500	TRAVERSE M.SPANNSTIFT 12X40 F.SPURL.	4
18	DI087	SPN-STI 8752 12X 40 ST FLZNL-720H	4
23	3116000	SPURLOCKERERZINKEN	4
25	3116000	SPURLOCKERERZINKEN	4
26	3628100	SCHARFUSS M.SCHRAUBE F.SPURLOCKERER	4
27	HC182	PLANETSCHRAUBE M10X45 8.8 MIT MUTTER	4
30	DC068	6KT-SHR 4017 10X 35 8.8 A2G	4
31	DE032	6KT-MU 4032 M10 8 A2G	4

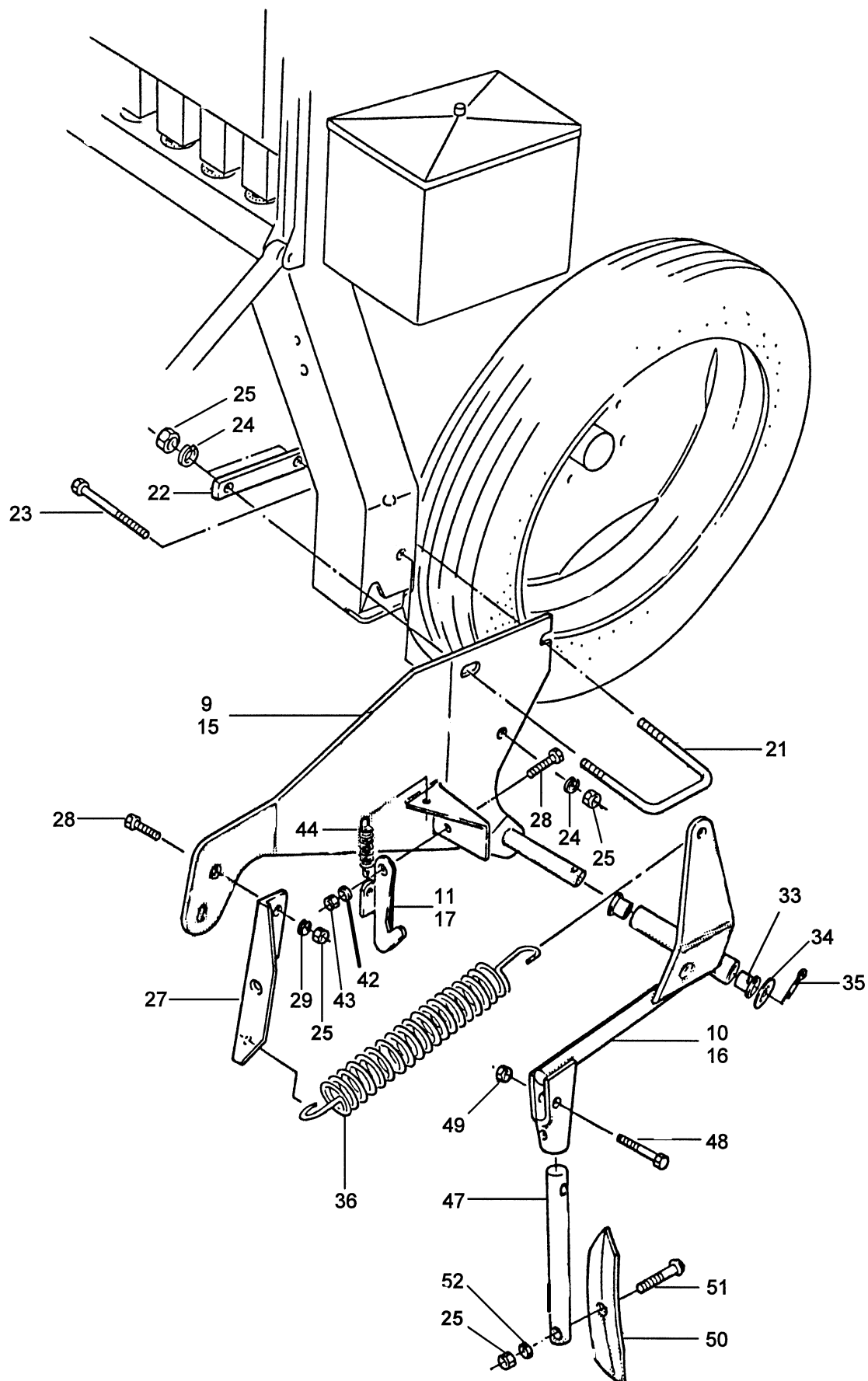

**46.1 Radspurlockerer**

Pos.	Teile-Nr.	Benennung	Anzahl
1	NML	NICHT MEHR LIEFERBAR	1
4	3224600	Teil nur auf Anfrage!	1
5	3225600	RADSPURLOCKERER LI. D8	1
9	3226600	HALTER F.RADSPURL.RE. D8 nur rechts	1
10	3228600	ZINKENHALTER F.RADSPURL. RE. D8 nur rechts	1
11	3230600	HOCHSTELLSTUETZE F.RADSPURL.RE. D8 nur rechts	1
15	3227600	HALTER F.RADSPURL.LI. D8 nur links	1
16	3229600	ZINKENHALTER F.RADSPURL. LI. D8 nur links	1
17	3231600	HOCHSTELLSTUETZE F.RADSPURL. LI. D8 nur links	1
21	3232600	GEWINDEBUEGEL F.RADSPURL. D8	1
22	3233600	LASCHE F.GEWINDEBUEGEL RADSPURL. D8	1
23	DB053	6KT-SHR 4014 10X110 8.8 A2G	1
24	DF145	FED-RG 128A 10 FST A2G NICHT F.NEUKONSTRUKTIONEN NEU: DF346	3
25	DE032	6KT-MU 4032 M10 8 A2G	6
27	3489400	FEDERSPANNER	1
28	DC030	6KT-SHR 4017 8X 20 8.8 A2G	3
29	DF139	FED-RG 128A 8 FST A2G NICHT F.NEUKONSTRUKTIONEN NEU: DF351	2
o.Abb.	DE032	6KT-MU 4032 M10 8 A2G	2
33	CH026	GLEIT-LA BB D=20/23/30 L=21,5 IGLIDUR G	2
34	DF094	SHB 7090 21X37X3 ST A2G	1
35	DG019	SPL 1234 5,0X 32 ST A2G	1
36	3216500	ZUGFED 5,0X44X150 (FE//ZN8//C)	1
42	DF020	SHB 7090 8,4X16X1,6 ST A2G	1
43	DE080	SI-MU 7042 M 8 8 A2G	1
44	3965300	ZUGFED 1,25X13,7X34,2 1.4310	1
47	3234600	SCHARHALTER F.RADSPURL. D8	1
48	DB036	6KT-SHR 4014 10X 45 8.8 A2G	1
49	DE081	SI-MU 7042 M10 8 A2G	1
50	ZN401	VERK.SCHMALSCHAR 35MM	1
51	HC182	PLANETSCHRAUBE M10X45 8.8 MIT MUTTER	1
52	DF032	SHB 7090 10,5X20X2 ST A2G	1

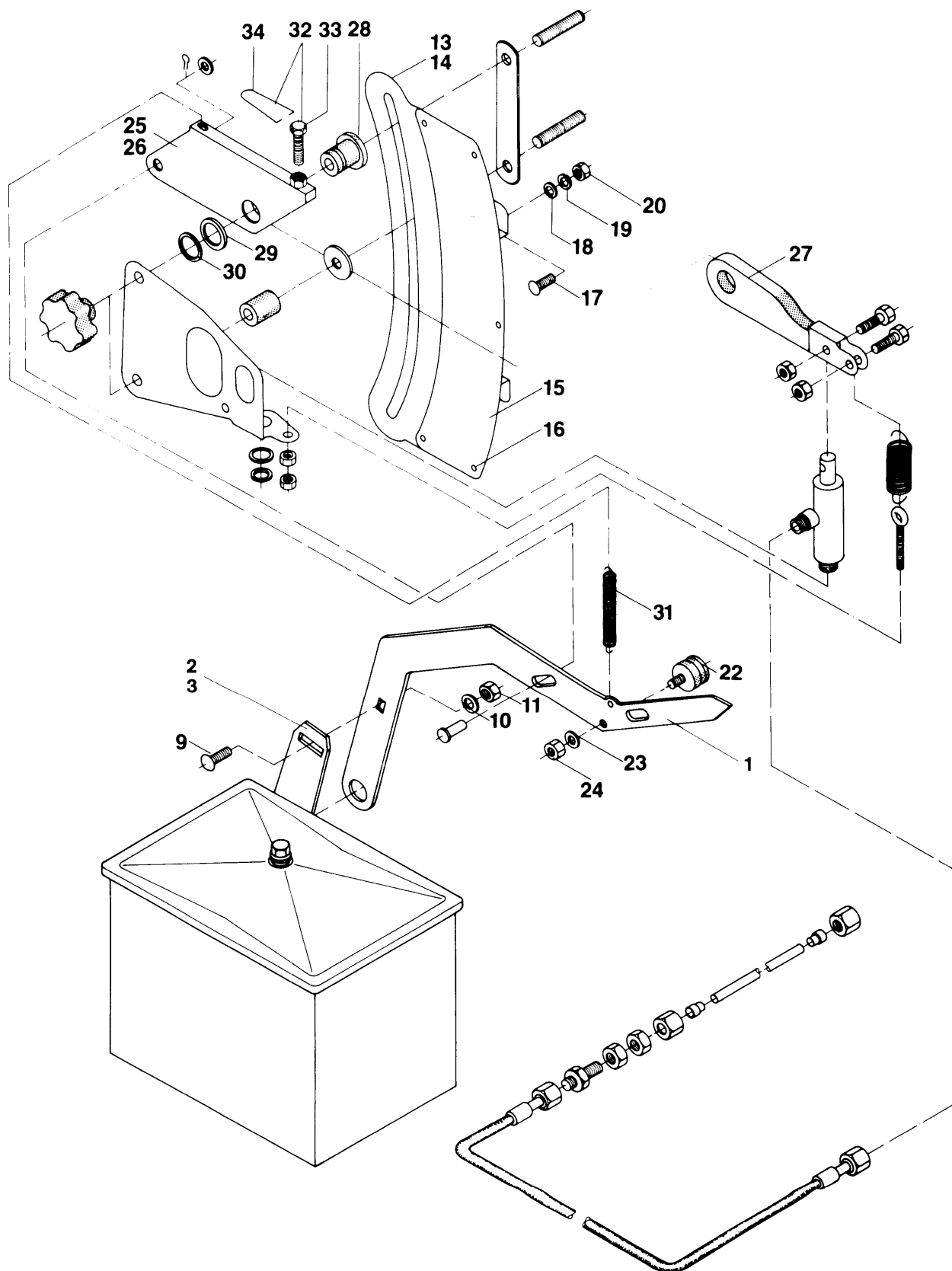



47 Hydraulische Saatmengenfernverstellung (1/2)

Pos.	Teile-Nr.	Benennung	Anzahl
1	3317400	GETRIEBEEINSTELLHEBEL	1
2	3316400	EINSTELLBLECH F. VERSTELLHEBEL	1
3	DI030	SPN-STI 8752 5X 30 ST FLZNL-720H	1
9	DA061	FL-RD-SHR 603 8X 20 8.8 A2G	1
10	DF019	SHB 7090 8,4X16X1,6 ST	1
11	DE029	6KT-MU 4032 M 8 8 A2G	1
13	3266400	EINTELLSKALA III	1
14	3647300	SKALENHALTER II	1
15	3256200	SKALA 100-TEILUNG	1
16	0108300	Teil nur auf Anfrage!	5
17	DA308	FL-RD-SHR 603 8X 16 8.8 A2G	2
18	DF024	SHB 7093-1 8,4X24X2 ST A2G	2
19	DF351	SI-SHB CONTACT A 8,2X18X1,4 FLZNL-480H (AWN020302)	2
20	DE029	6KT-MU 4032 M 8 8 A2G	2
22	3314400	FUEHRUNGSBOLZEN 25X30 M.MUTTER SAATM.	1
23	DF351	SI-SHB CONTACT A 8,2X18X1,4 FLZNL-480H (AWN020302)	1
24	DE029	6KT-MU 4032 M 8 8 A2G	1
25	NML	NICHT MEHR LIEFERBAR	1
26	3307400	UMLENKHEBEL (FE//ZN12//C) (SB) SAATMENGENFERNVERSTELLUNG	1
27	3303400	BEDIENUNGSHABEL (FE//ZN12//C) (SB) SAATMENGENFERNVERST.	1
28	3308400	GELENKBUCHSE (FE//ZN12//C)	1
29	DL033	PA-SHB 988 20X 28X1 ST2K60 A2G	1
30	DL082	SI-RG 471 20X1,2 FST A2G	1
31	HA006	#ZUGFED 1,6X11,6X 55 1.4310	1
32	3312400	EINTELLSCHRAUBE M8X30 (neue Teile-Nr)	1
32	3313400	EINTELLBUEGEL D=3 SAATMENGENFERNVERST. (neue Teile-Nr)	1
33	3312400	EINTELLSCHRAUBE M8X30	1
34	NML	NICHT MEHR LIEFERBAR	1

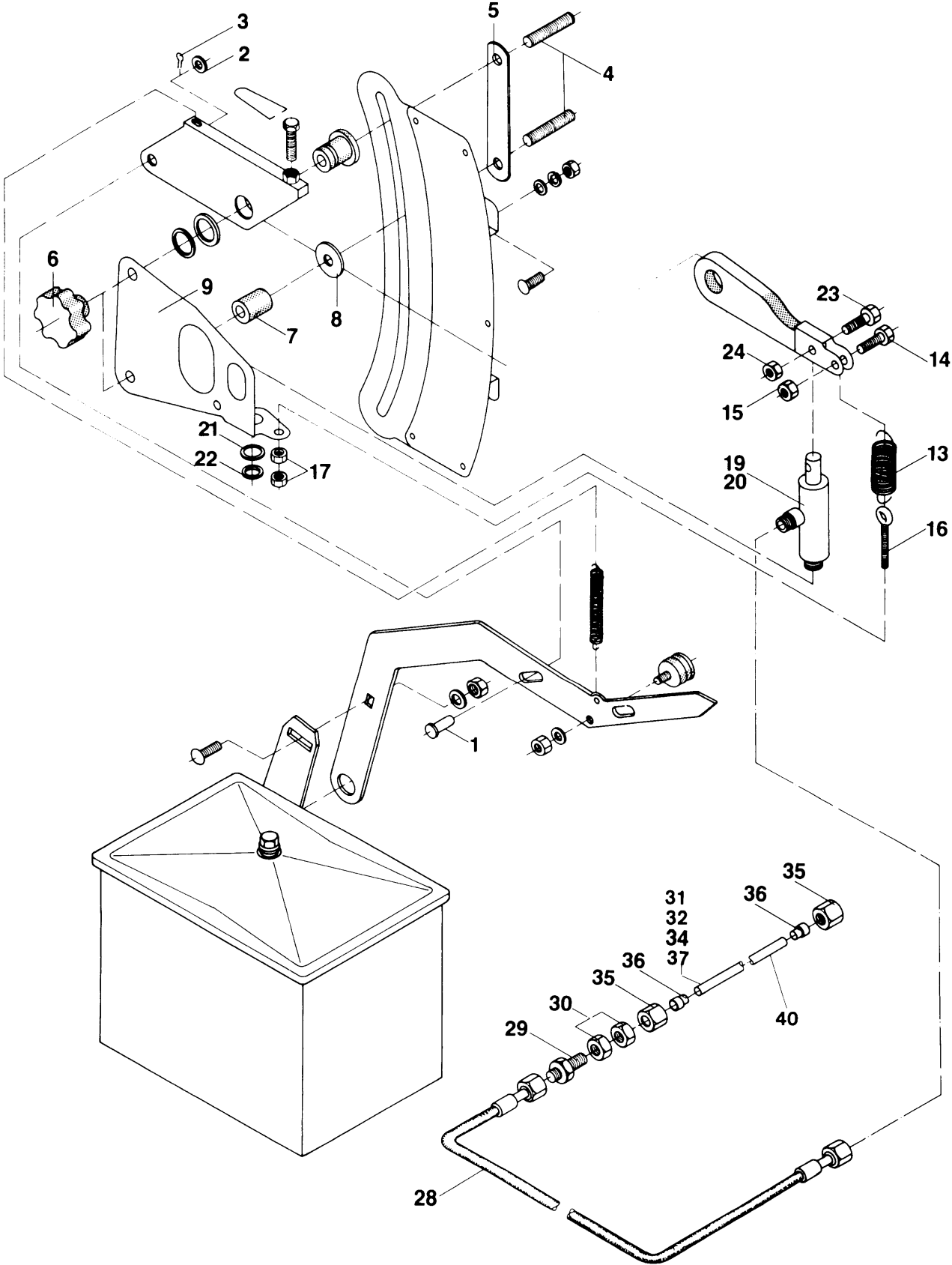



48 Hydraulische Saatmengenfernverstellung (2/2)

Pos.	Teile-Nr.	Benennung	Anzahl
1	DK005	BLZ 22341B 8X 23X 20 ST A2G	1
2	DF019	SHB 7090 8,4X16X1,6 ST	1
3	DG003	SPL 1234 2,0X 16 ST A2G	1
4	0023200	Teil nur auf Anfrage!	2
5	3302400	LOCHPLATTE (FE//ZN12//C)	1
6	KB008	STERNGRIFF 6336 K50 D=50 GWD-BU=M10 alt	2
6	1113100	FLUEGELMUTTER M10 (MB) neu	2
7	3301400	DISTANZBUCHSE 20X4X24,5	1
8	DF036	SHB 7093-1 10,5X30X2,5 ST A2G	1
9	3300400	KONSOLE F.SAATMENGENVERSTELLUNG	1
13	HA138	ZUGFED 3,2X20,0X 68,4 (FE//ZN8//C) AWN070002	1
14	DC021	6KT-SHR 4017 6X 25 8.8 A2G	1
15	DE079	SI-MU 7042 M 6 8 A2G	1
16	DA027	AUG-SHR 444LB 6X 45 4.6 A2G	1
17	DE025	6KT-MU 4032 M 6 8 A2G	2
19	954468	HYD-ZYL E-12- 32- 91 (11) DN 4	1
20	3321400	HYD-ZYL E-12- 32- 91 DN 4	1
21	DL028	PA-SHB 988 15X 21X0,5 ST2K60 A2G	1
22	DL077	SI-RG 471 15X1 FST A2G	1
23	DC021	6KT-SHR 4017 6X 25 8.8 A2G	1
24	DE079	SI-MU 7042 M 6 8 A2G	1
28	GB004	HD-SCHL. 1105K A0/A0- 500 M.KAPPEN	1
29	GC026	VS ISO 8434-1-BHLN-L6-A3C	1
30	NML	NICHT MEHR LIEFERBAR	2
31	3322400	HYDRAULIKLEITUNG 6X1X1330 M.MUTTERN	1
32	3322400	HYDRAULIKLEITUNG 6X1X1330 M.MUTTERN Hydraulikleitung verkürzen für D8-20 und D8-25	1
34	3327400	HYD-LEITUNG VERLAENGER. D=6 L=490 Hydraulikleitung verlängern für D8-40 Super	1
35	GC039	VS ISO 8434-1-N-L6-A3C	2
36	GC041	VS ISO 8434-1-CR-L6-ST	2
37	GC001	VS ISO 8434-1-S-L6-A3C	1
40	0905400	ROHRSCHELLE RSGU1. 6/15 W5 nur für D8-40 Super	2

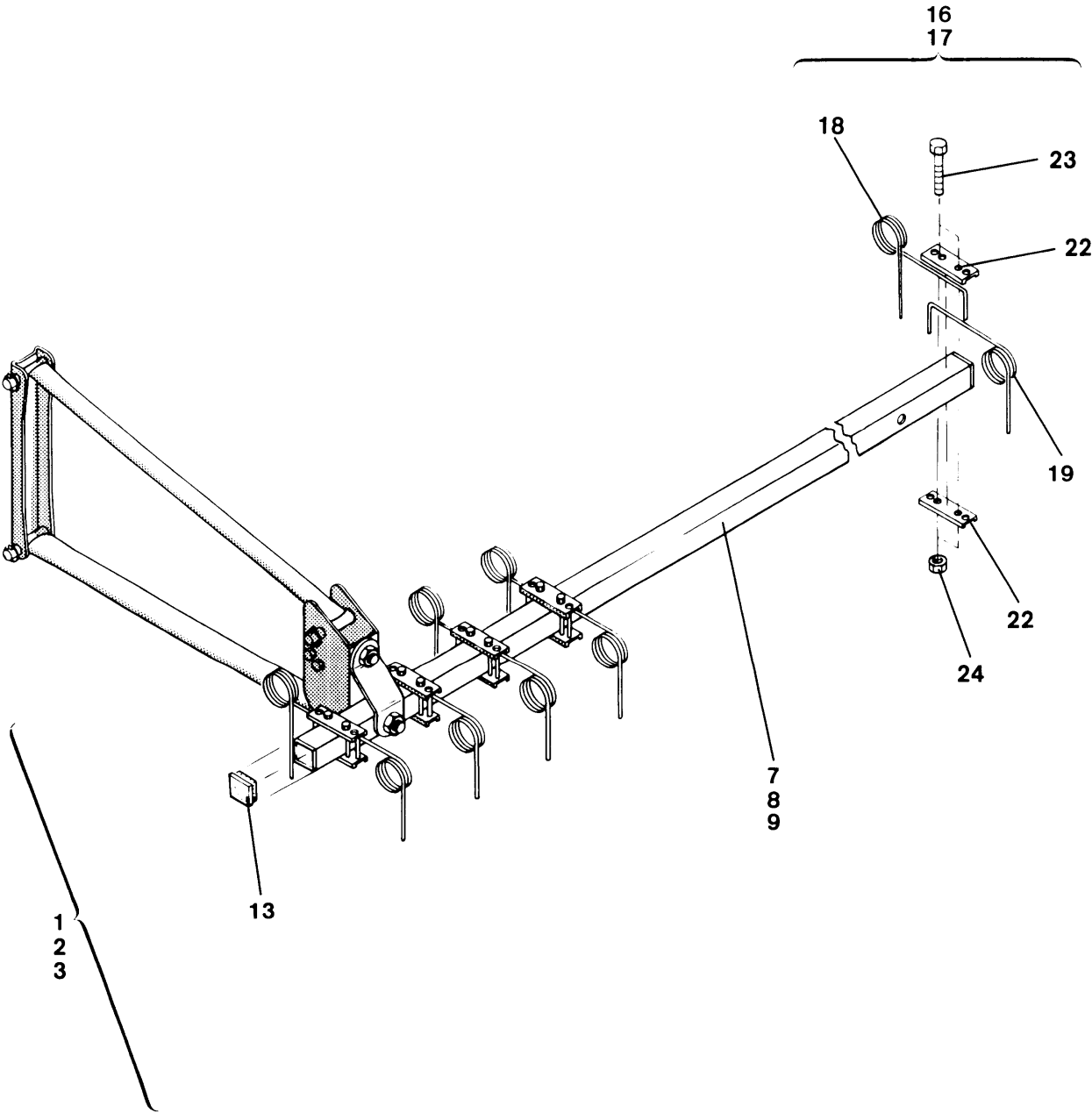

**49 Saatstriegel einteilig mit Pendelausgleich**

Pos.	Teile-Nr.	Benennung	Anzahl
1	3660600	Teil nur auf Anfrage!	1
2	3761300	SAATSTRIEGEL 1-TLG. KPL.O.HALT.D8-25	1
3	3760300	SAATSTRIEGEL 1-TLG. KPL.O.HALT.D8-30	1
7	3661600	RAHMENQUERTRAEGER M.BUCHSEN D8-20	1
8	3765300	RAHMENQUERTRAEGER M.BUCHSEN D8-25	1
9	3764300	RAHMENQUERTRAEGER M.BUCHSEN D8-30	1
13	NML	NICHT MEHR LIEFERBAR	2
16	NML	NICHT MEHR LIEFERBAR	1
17	3411200	FEDERZINKEN D7 O.HALTER /PAAR	1
18	3408200	VORDERE EGGENFEDER (02)	1
19	3409200	HINTERE EGGENFEDER (02)	1
22	951635	DRUCKPLATTE (FE//ZN12//C) SPALT-BD 2,99X 36X 90 DD11	2
23	DB024	6KT-SHR 4014 8X 60 8.8 A2G	2
24	DE029	6KT-MU 4032 M 8 8 A2G	2

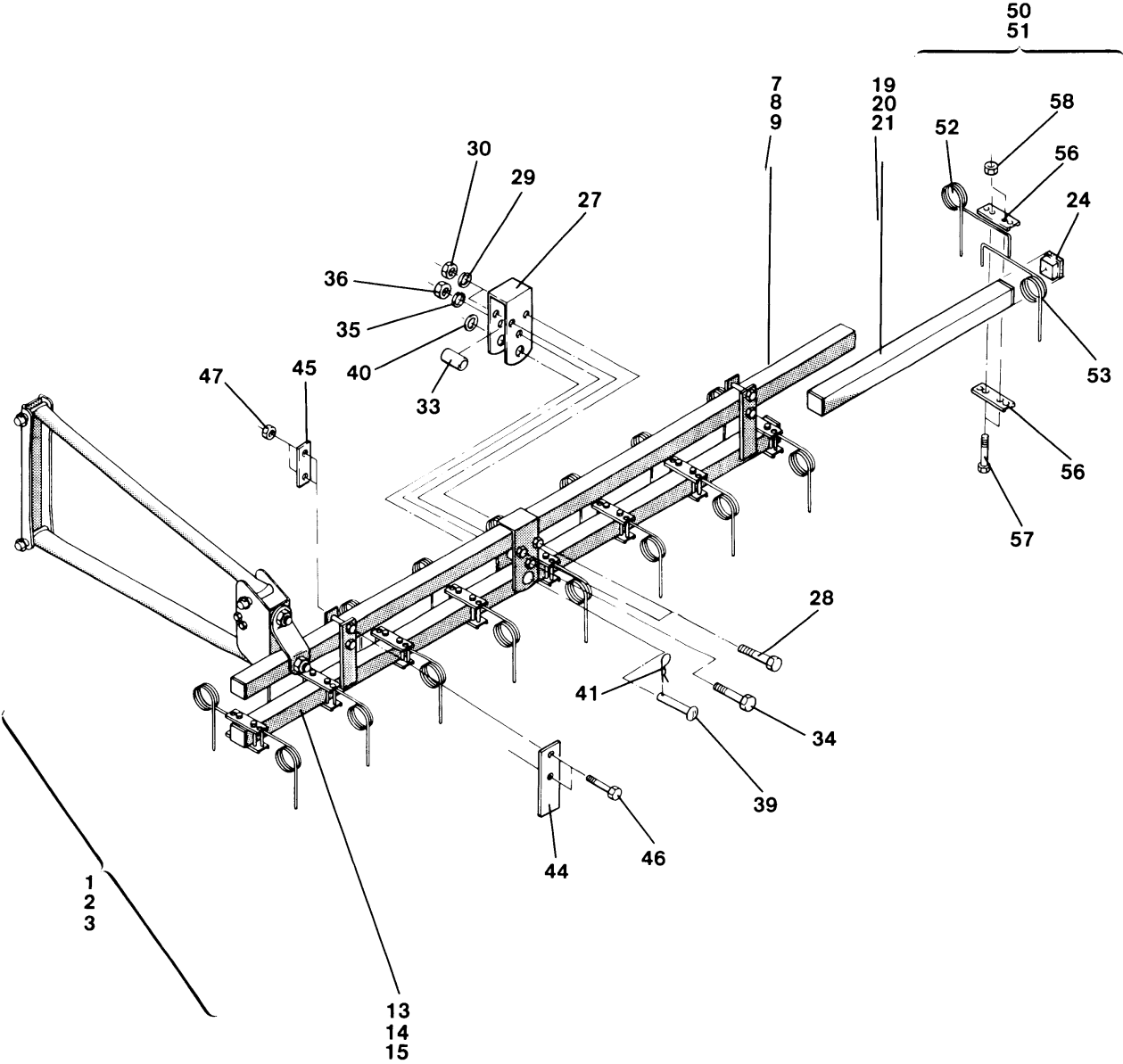

[illegible]

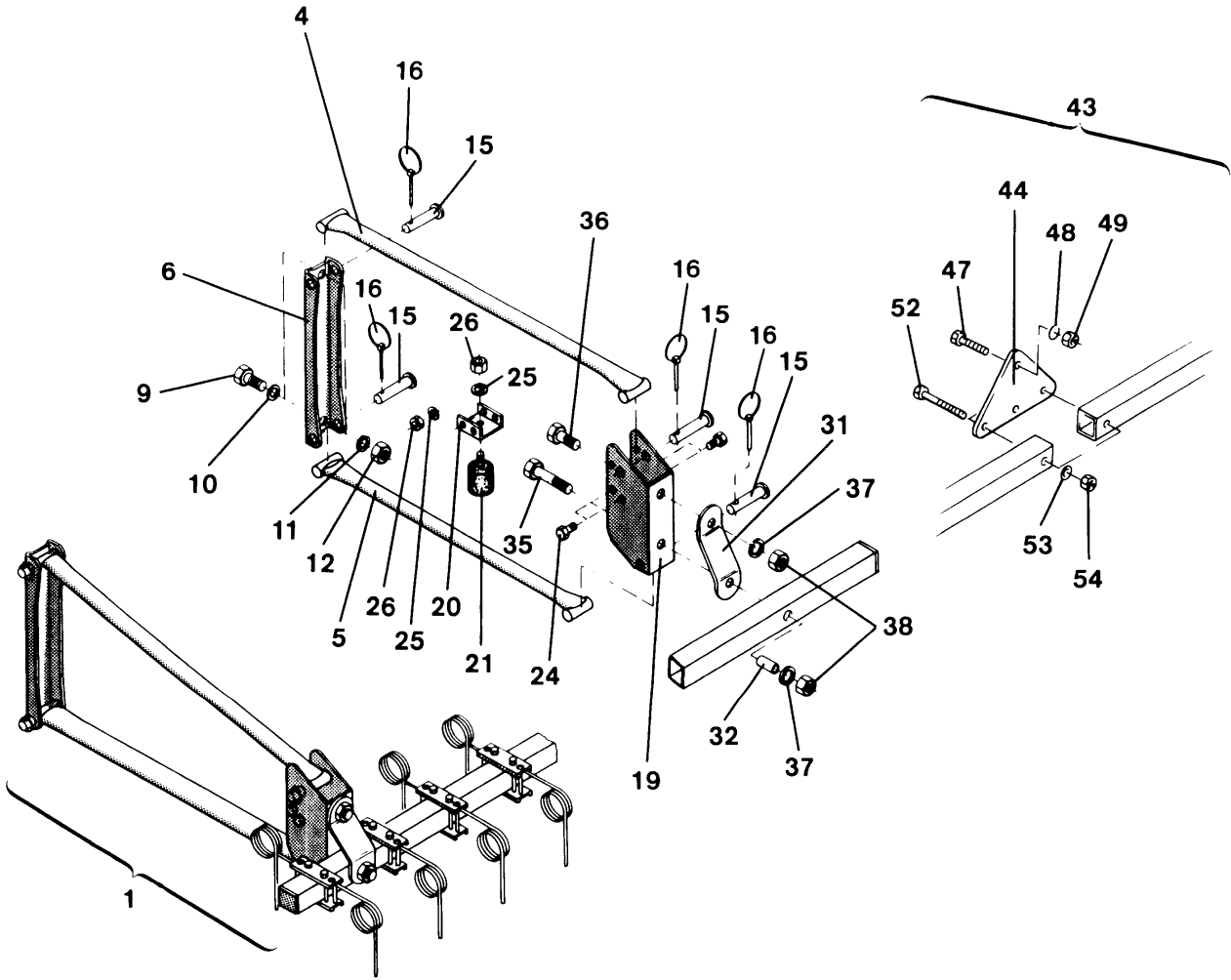

**51 Halterung für Saatstriegel, ein-, zwei- und vierteilig**

Pos.	Teile-Nr.	Benennung	Anzahl
1	NML	NICHT MEHR LIEFERBAR	2
4	3775300	HALTEROHR OBEN 1/2"/882 LG	2
5	3776300	HALTEROHR L=882 EXAKTSTRIEGEL D8	2
6	3770300	TASCHE OB. (02) BL 10051 4X125X 330 S355MC	2
9	DC090	6KT-SHR 4017 12X 25 8.8 A2G	4
10	DF043	SHB 7090 13X24X2,5 ST	4
11	DF148	#FED-RG 127B 12 FST A2G NICHT F.NEUKONSTRUKTIONEN NEU: DF150	4
12	DE038	6KT-MU 4032 M12 8 A2G	4
15	3777300	ABSTECKBOLZEN 12X70 (FE//ZN12//C) CQ35	8
16	DG075	KLP-STE 11023 4X27 A2G	8
19	3771300	TASCHE UN. (02) BL 10051 4X225X 292 S355MC	2
20	3773300	ANSCHLAG (02) BL 10051 4X 90X 40 S355MC	2
21	HF011	PUFFER D=75X40 AUSF.B M12X25 GI 55-SHORE	2
24	DC030	6KT-SHR 4017 8X 20 8.8 A2G	8
25	DF351	SI-SHB CONTACT A 8,2X18X1,4 FLZNL-480H (AWN020302)	10
26	DE029	6KT-MU 4032 M 8 8 A2G	10
31	3774300	STUETZEISEN (02) BL 10051 6X 40X 157 S355MC nur für Halterung aussen	2
32	3772300	LAGERROHR 20X2,5X46 nur für Halterung aussen	2
35	DC131	6KT-SHR 4017 16X 75 8.8 A2G nur für Halterung aussen	2
36	DC120	6KT-SHR 4017 16X 30 8.8 A2G	2
37	0455400	nur für Halterung aussen Teil nur auf Anfrage!	4
38	DE045	6KT-MU 4032 M16 8 A2G nur für Halterung aussen	4
43	3780300	HALTERUNG MITTE KPL.M.VERBINDUNGSSTU nur für D8-40 Super; Halterung Mitte	1
44	3781300	VERBINDUNGSTUECK F.SAATSTRIEGEL nur für D8-40 Super; Halterung Mitte	1
47	DC120	6KT-SHR 4017 16X 30 8.8 A2G	2
48	0455400	nur für D8-40 Super; Halterung Mitte Teil nur auf Anfrage!	2
49	DE045	6KT-MU 4032 M16 8 A2G nur für D8-40 Super; Halterung Mitte	2
52	DC131	6KT-SHR 4017 16X 75 8.8 A2G nur für D8-40 Super; Halterung Mitte	2
53	DF077	SHB 7090 17X30X3 ST A2G nur für D8-40 Super; Halterung Mitte	2
54	DE045	6KT-MU 4032 M16 8 A2G nur für D8-40 Super; Halterung Mitte	2

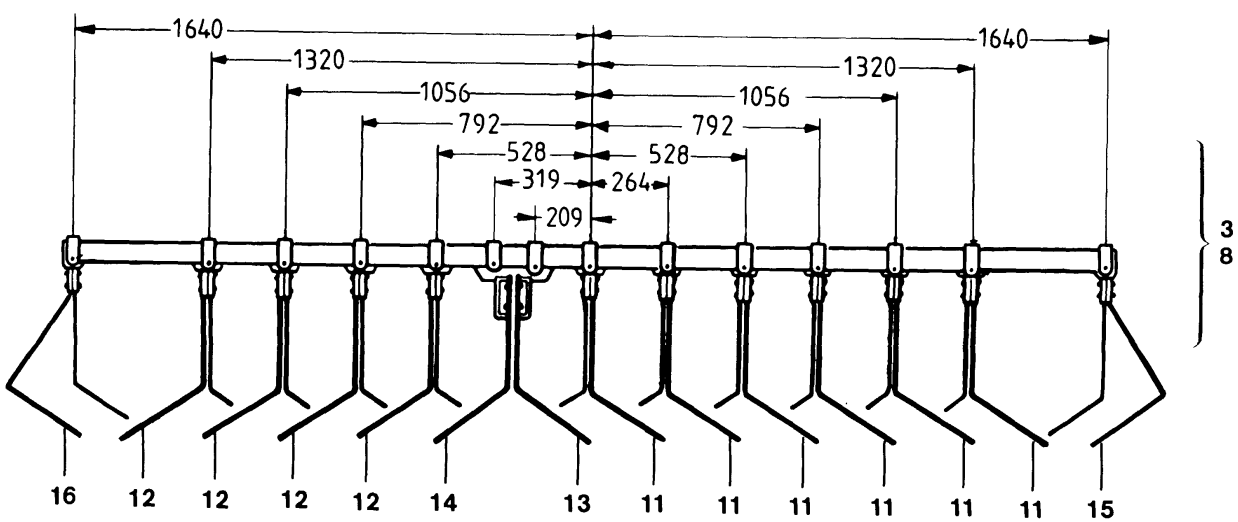
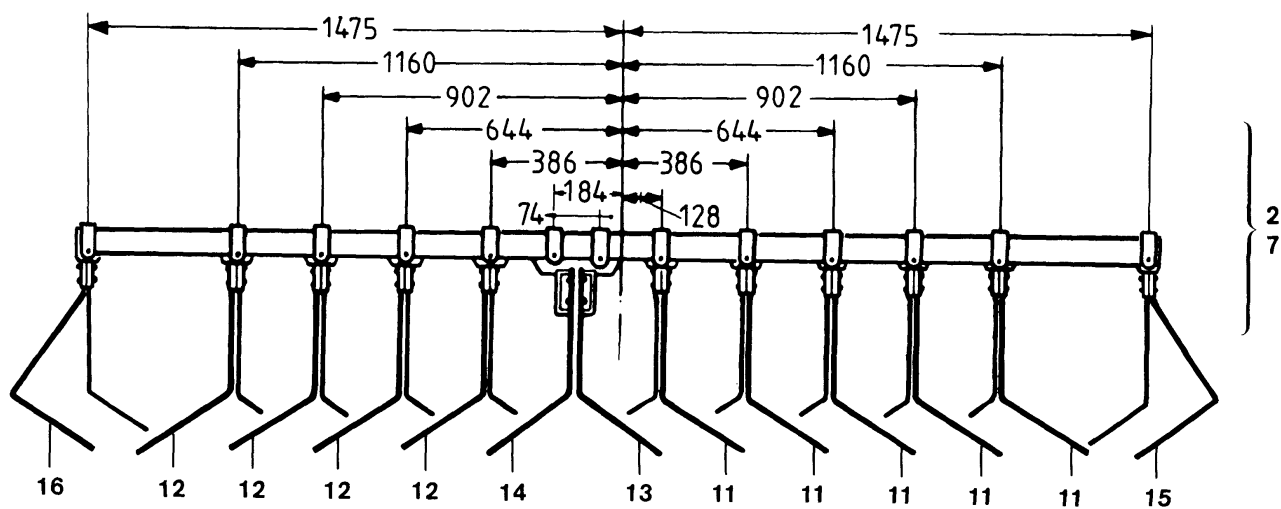
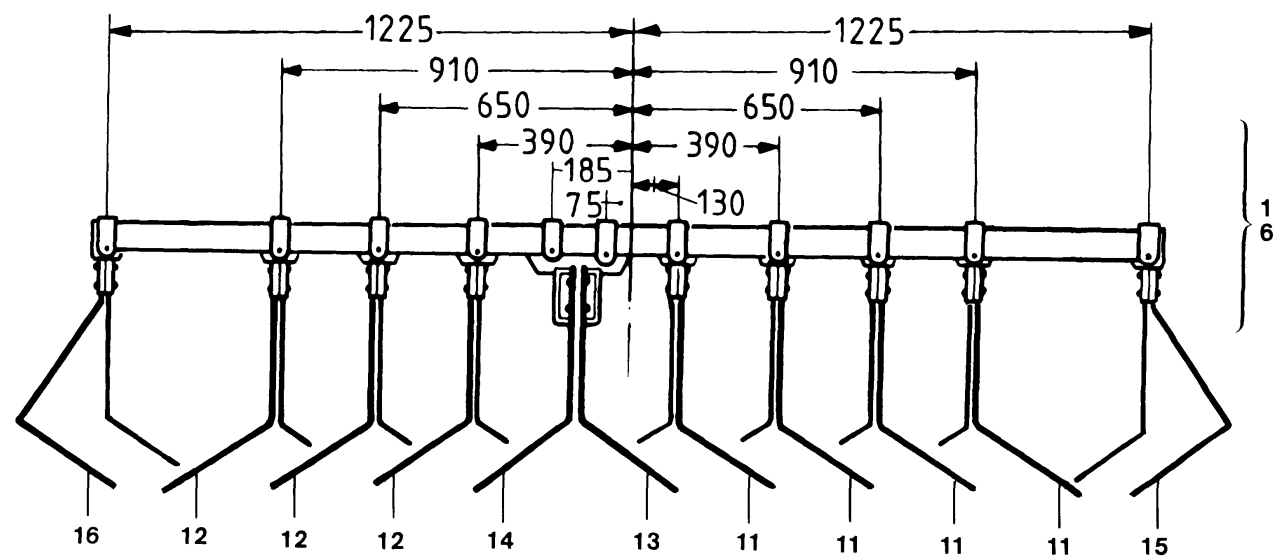

**52 Exaktstriege II (1/2)**

Pos.	Teile-Nr.	Benennung	Anzahl
1	3102000	EXAKTSTRIEGEL II D8-25	1
2	3092000	EXAKTSTRIEGEL II D8-30	1
3	3082000	EXAKTSTRIEGEL II KPL. D7/D8-33	1
6	3408400	EXAKTSTRIEG.II KPL.O.HALTER.D7/D8-25	1
7	NML	NICHT MEHR LIEFERBAR	1
8	3410400	EXAKTSTRIEG.II KPL.O.HALTER.D7/D8-33	1
11	3396400	STRIEGELELEMENT KPL. GERADE RE.	1
12	3399400	STRIEGELELEMENT KPL. GERADE LI.	1
13	3400400	STRIEGELELEMENT MITTE RE.	1
14	3401400	STRIEGELELEMENT MITTE LI.	1
15	3426400	STRIEGELELEMENT KPL. AUSSEN RE. 2.AUS	1
16	3425400	STRIEGELELEMENT KPL. AUSSEN LI. 2.AUS	1

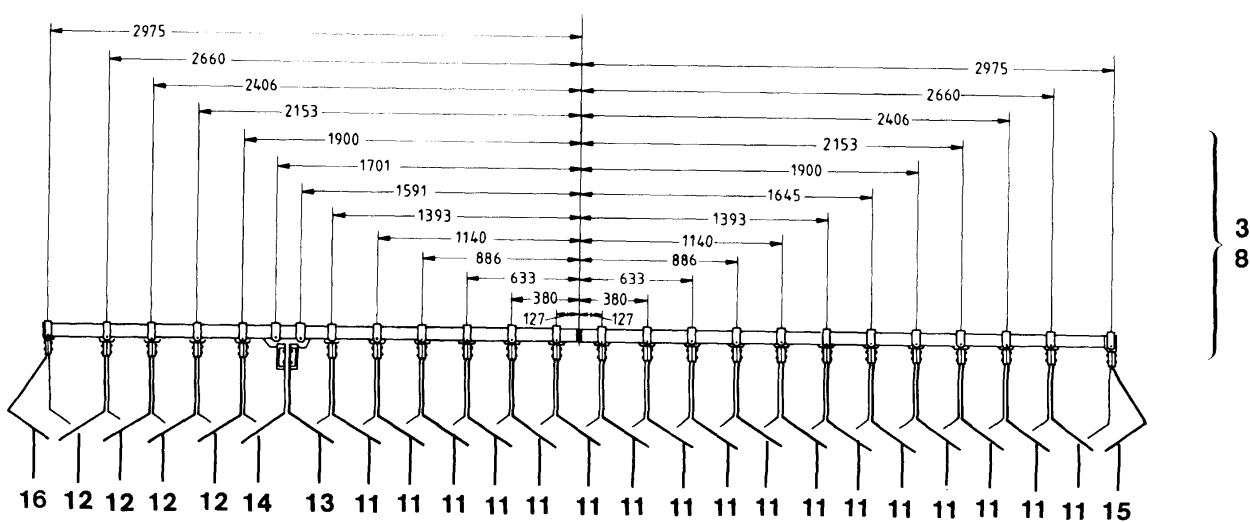
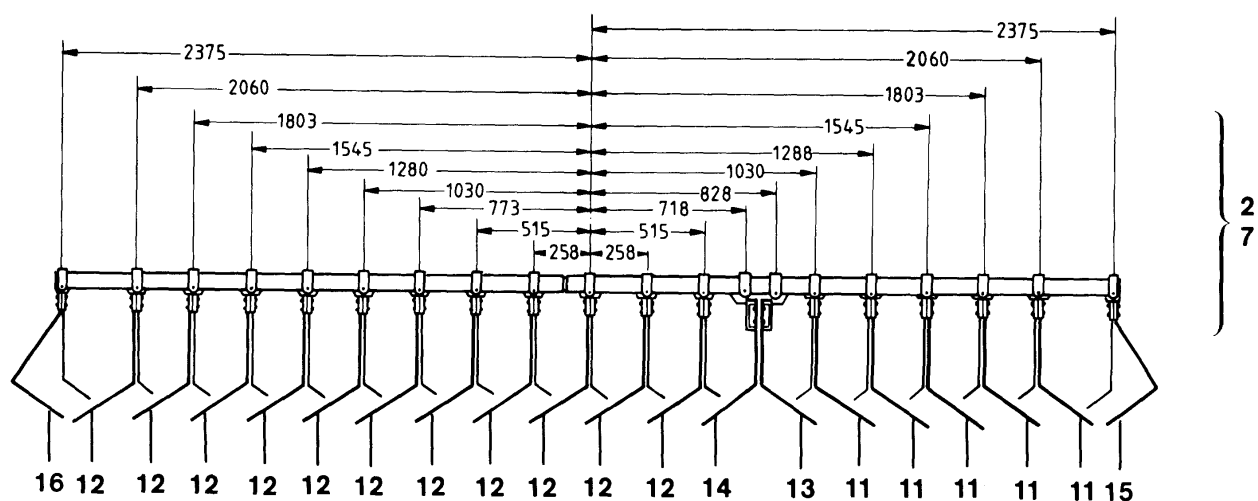
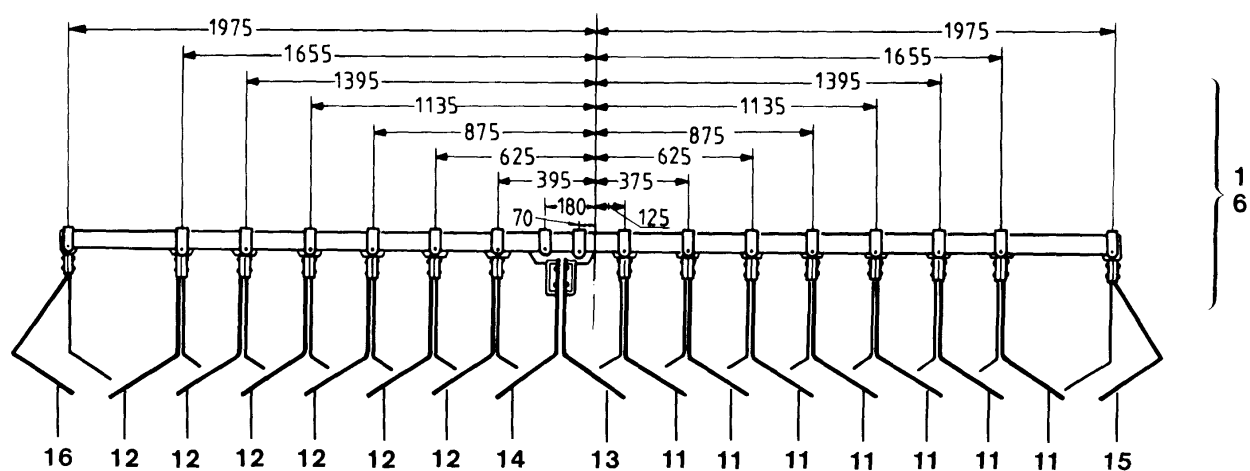

**53 Exaktstriege II (2/2)**

Pos.	Teile-Nr.	Benennung	Anzahl
1	3072000	EXAKTSTRIEGEL II D8-40	1
2	3342000	EXAKTSTRIEGEL II KPL. D7/D8-48	1
3	3352000	EXAKTSTRIEGEL II KPL. D7/D8-60	1
6	3412400	EXAKTSTRIEG. II KPL.O.HALTER.D7/D8-40	1
7	3416400	EXAKTSTRIEG. II KPL.O.HALTER.D7/D8-48	1
8	3417400	EXAKTSTRIEG. II KPL.O.HALTER.D7/D8-60	1
11	3396400	STRIEGELELEMENT KPL. GERADE RE.	1
12	3399400	STRIEGELELEMENT KPL. GERADE LI.	1
13	3400400	STRIEGELELEMENT MITTE RE.	1
14	3401400	STRIEGELELEMENT MITTE LI.	1
15	3426400	STRIEGELELEMENT KPL. AUSSEN RE. 2.AUS	1
16	3425400	STRIEGELELEMENT KPL. AUSSEN LI. 2.AUS	1
o.Abb.	3819300	FEDERZINKEN F.EXAKTSTR.II -2,50M- /SATZ	2,5
o.Abb.	3820300	FEDERZINKEN F.EXAKTSTR.II -3,00M- /SATZ	3
o.Abb.	NML	NICHT MEHR LIEFERBAR	3,33
o.Abb.	3822300	FEDERZINKEN F.EXAKTSTR.II -4,00M- /SATZ	4

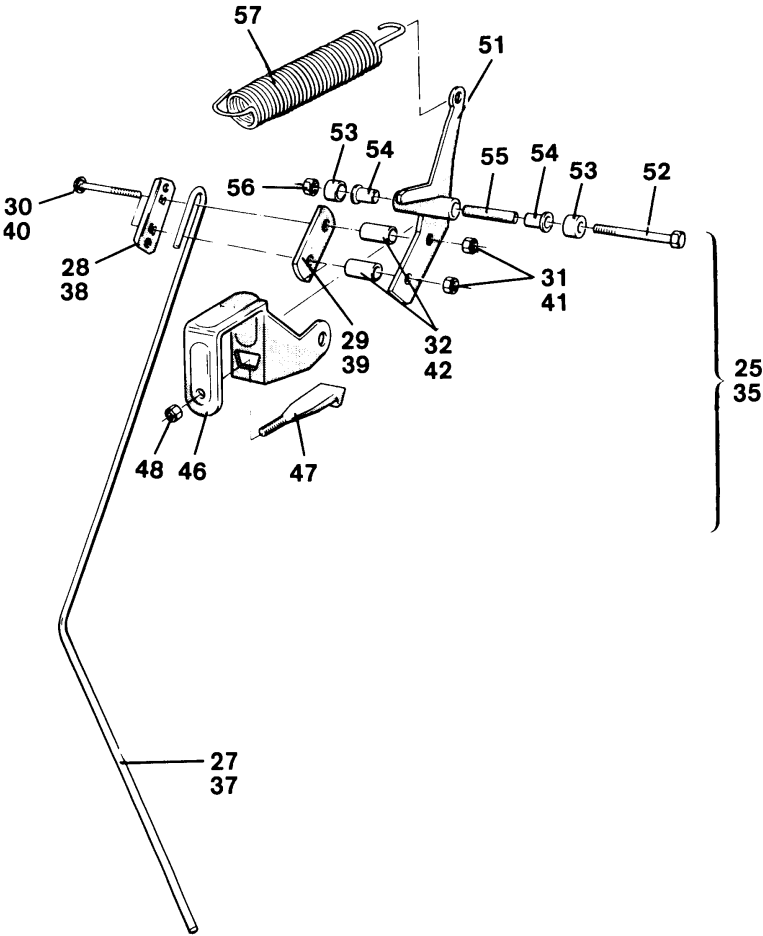
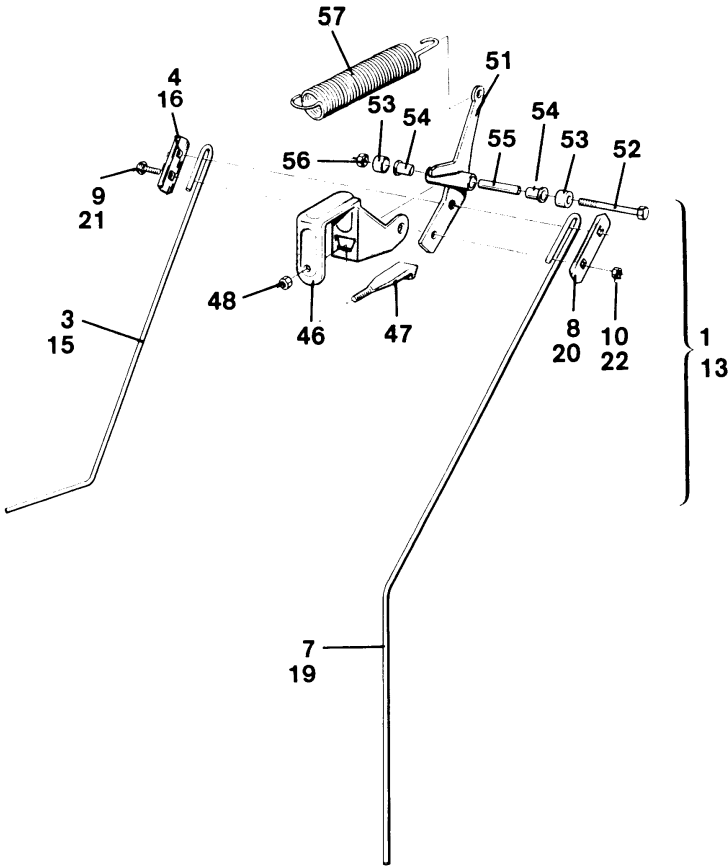



54 Striegelelemente zum Exaktstriegel II, Lagerung

Pos.	Teile-Nr.	Benennung	Anzahl
1	3396400	STRIEGELELEMENT KPL. GERADE RE.	1
3	3756300	FEDERZINKEN LI.KZ. D= 7 TZN	1
4	951635	DRUCKPLATTE (FE//ZN12//C) SPALT-BD 2,99X 36X 90 DD11	1
7	3752300	FEDERZINKEN RE.LG. D= 9 TZN	1
8	3422400	DRUCKPLATTE (FE//ZN12//C) SPALT-BD 2,99X 40X 90 STW22	1
9	DA178	FL-RD-SHR 603 8X 40 8.8 A2G	2
10	DE080	SI-MU 7042 M 8 8 A2G	2
13	3399400	STRIEGELELEMENT KPL. GERADE LI.	1
15	3755300	FEDERZINKEN RE.KZ. D= 7 TZN	1
16	951635	DRUCKPLATTE (FE//ZN12//C) SPALT-BD 2,99X 36X 90 DD11	1
19	3753300	FEDERZINKEN LI.LG. D= 9 TZN	1
20	3422400	DRUCKPLATTE (FE//ZN12//C) SPALT-BD 2,99X 40X 90 STW22	1
21	DA178	FL-RD-SHR 603 8X 40 8.8 A2G	2
22	DE080	SI-MU 7042 M 8 8 A2G	2
25	3400400	STRIEGELELEMENT MITTE RE.	1
27	3752300	FEDERZINKEN RE.LG. D= 9 TZN	1
28	3422400	DRUCKPLATTE (FE//ZN12//C) SPALT-BD 2,99X 40X 90 STW22	1
29	3939300	ZINKENHALTEBLECH (FE//ZN12//C) F.EXAKTSTR.	1
30	DA322	#FL-RD-SHR 603 8X 65 8.8 A2G	2
31	DE080	SI-MU 7042 M 8 8 A2G	2
32	3393400	DISTANZROHR F.STRIEGELELEMENT	2
35	3401400	STRIEGELELEMENT MITTE LI.	1
37	3753300	FEDERZINKEN LI.LG. D= 9 TZN	1
38	3422400	DRUCKPLATTE (FE//ZN12//C) SPALT-BD 2,99X 40X 90 STW22	1
39	3939300	ZINKENHALTEBLECH (FE//ZN12//C) F.EXAKTSTR.	1
40	DA322	#FL-RD-SHR 603 8X 65 8.8 A2G	2
41	DE080	SI-MU 7042 M 8 8 A2G	2
42	3393400	DISTANZROHR F.STRIEGELELEMENT	2
46	3392400	LAGERSCHELLE F.EXAKTSTRIEGELELEMENT	1
47	3884300	KEILSCHRAUBE 10X83/33 8.8 A2G	1
48	DE032	6KT-MU 4032 M10 8 A2G	1
51	3937300	ZINKENHALTER F.EXAKTSTRIEGEL	1
52	DB052	6KT-SHR 4014 10X100 8.8 A2G	1
53	3494100	STAUBKAPPE 1X D=52	2
54	3493100	BUNDBUCHSE D=15/17 L=18 KUNST. POM SCHWARZ	2
55	3492100	HOHLWELLE RO 2391 15X2X 78+0,2 ST45	1
56	DE032	6KT-MU 4032 M10 8 A2G	1
57	HA140	ZUGFED 3,6X28,5X138 (FE//ZN8//C) AWN070002	1

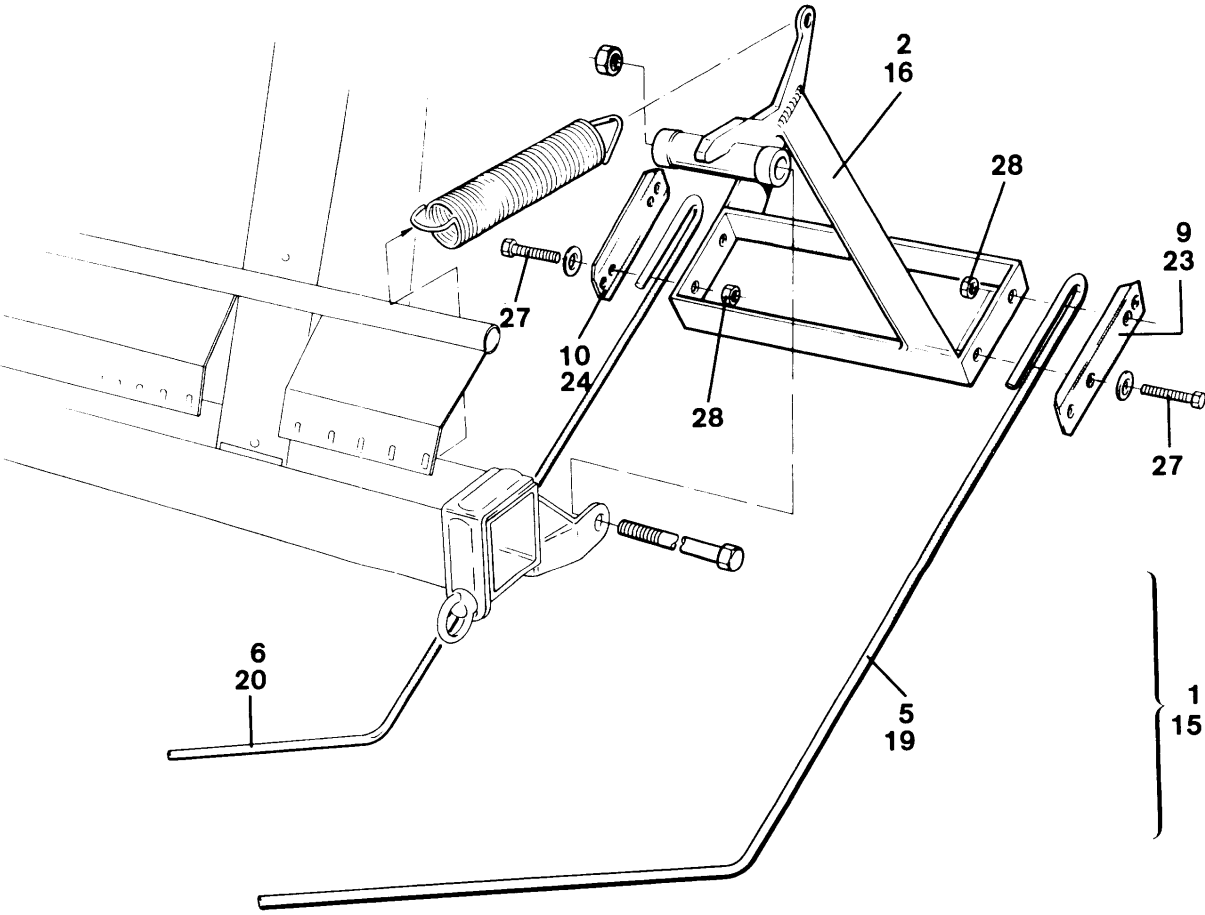

**55 Striegelelement aussen 1. Ausführung**

Pos.	Teile-Nr.	Benennung	Anzahl
1	3426400	STRIEGELELEMENT KPL. AUSSEN RE. 2.AUS	1
2	3425400	STRIEGELELEMENT KPL. AUSSEN LI. 2.AUS	1
5	3752300	FEDERZINKEN RE.LG. D= 9 TZN	1
6	3743300	FEDERZINKEN RE.KZ. TZN	1
9	3422400	DRUCKPLATTE (FE//ZN12//C) SPALT-BD 2,99X 40X 90 STW22	1
10	951635	DRUCKPLATTE (FE//ZN12//C) SPALT-BD 2,99X 36X 90 DD11	1
15	3426400	STRIEGELELEMENT KPL. AUSSEN RE. 2.AUS	1
16	3426400	STRIEGELELEMENT KPL. AUSSEN RE. 2.AUS	1
19	3753300	FEDERZINKEN LI.LG. D= 9 TZN	1
20	3742300	FEDERZINKEN LI.KZ. TZN	1
23	3422400	DRUCKPLATTE (FE//ZN12//C) SPALT-BD 2,99X 40X 90 STW22	1
24	951635	DRUCKPLATTE (FE//ZN12//C) SPALT-BD 2,99X 36X 90 DD11	1
27	DA068	FL-RD-SHR 603 8X 30 4.6 A2G	4
28	DE080	SI-MU 7042 M 8 8 A2G	4

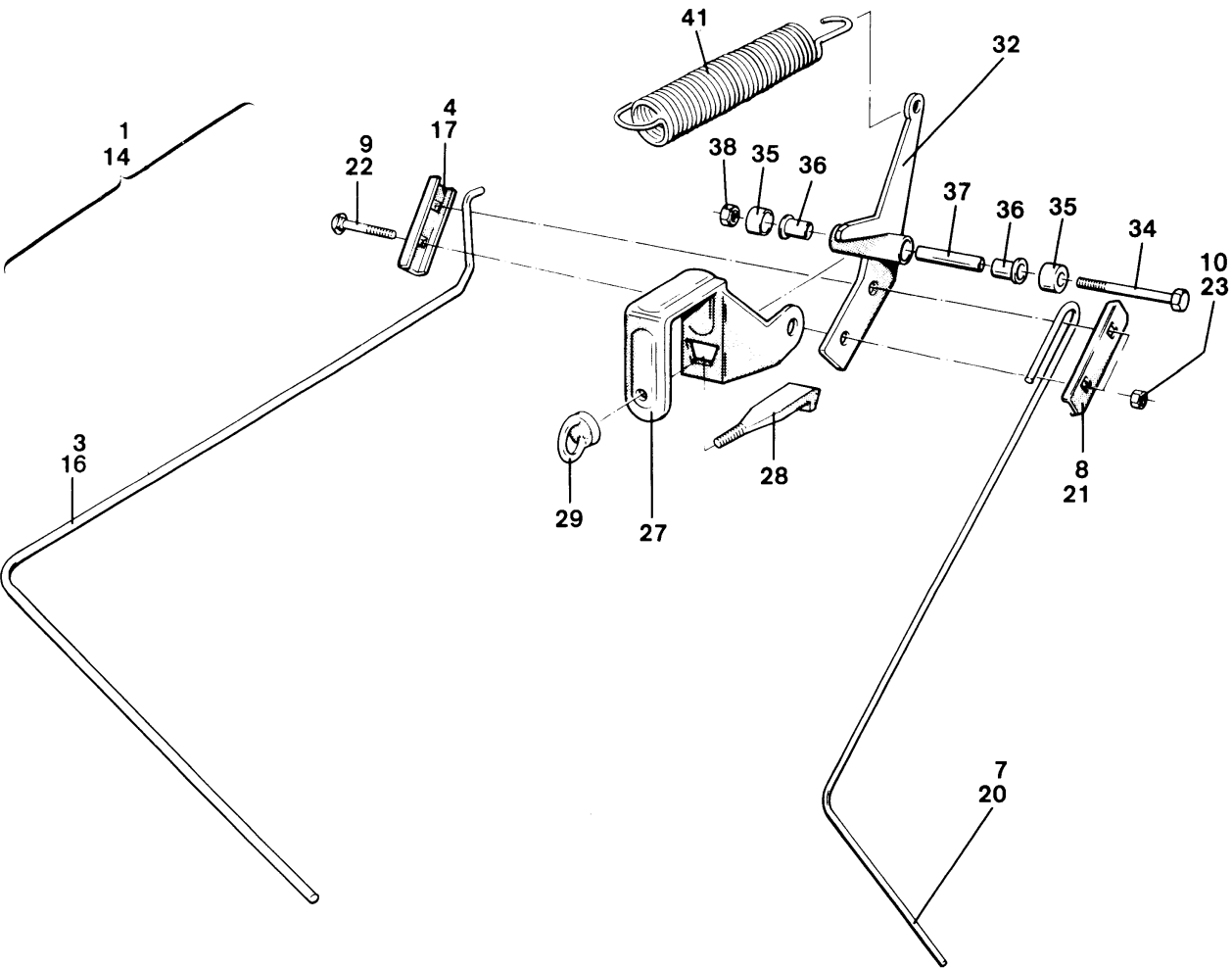

**56 Striegelelement aussen 2. Ausführung**

Pos.	Teile-Nr.	Benennung	Anzahl
1	3425400	STRIEGELELEMENT KPL. AUSSEN LI. 2.AUS	1
3	3421400	FEDERZINKEN LI.AU. D=10 TZN	1
4	3422400	DRUCKPLATTE (FE//ZN12//C) SPALT-BD 2,99X 40X 90 STW22	1
7	3743300	FEDERZINKEN RE.KZ. TZN	1
8	951635	DRUCKPLATTE (FE//ZN12//C) SPALT-BD 2,99X 36X 90 DD11	1
9	DA178	FL-RD-SHR 603 8X 40 8.8 A2G	2
10	DE080	SI-MU 7042 M 8 8 A2G	2
14	3426400	STRIEGELELEMENT KPL. AUSSEN RE. 2.AUS	1
16	3420400	FEDERZINKEN RE.AU. D=10 TZN	1
17	3422400	DRUCKPLATTE (FE//ZN12//C) SPALT-BD 2,99X 40X 90 STW22	1
20	3742300	FEDERZINKEN LI.KZ. TZN	1
21	951635	DRUCKPLATTE (FE//ZN12//C) SPALT-BD 2,99X 36X 90 DD11	1
22	DA178	FL-RD-SHR 603 8X 40 8.8 A2G	2
23	DE080	SI-MU 7042 M 8 8 A2G	2
27	3392400	LAGERSCHELLE F.EXAKTSTRIEGELELEMENT	1
28	3884300	KEILSCHRAUBE 10X83/33 8.8 A2G	1
29	DE014	RG-MU 582 M10 C15E A2G	1
32	3937300	ZINKENHALTER F.EXAKTSTRIEGEL	1
34	DB052	6KT-SHR 4014 10X100 8.8 A2G	1
35	3494100	STAUBKAPPE 1X D=52	2
36	3493100	BUNDBUCHSE D=15/17 L=18 KUNST. POM SCHWARZ	2
37	3492100	HOHLWELLE RO 2391 15X2X 78+0,2 ST45	1
38	DE032	6KT-MU 4032 M10 8 A2G	1
41	HA140	ZUGFED 3,6X28,5X138 (FE//ZN8//C) AWN070002	1

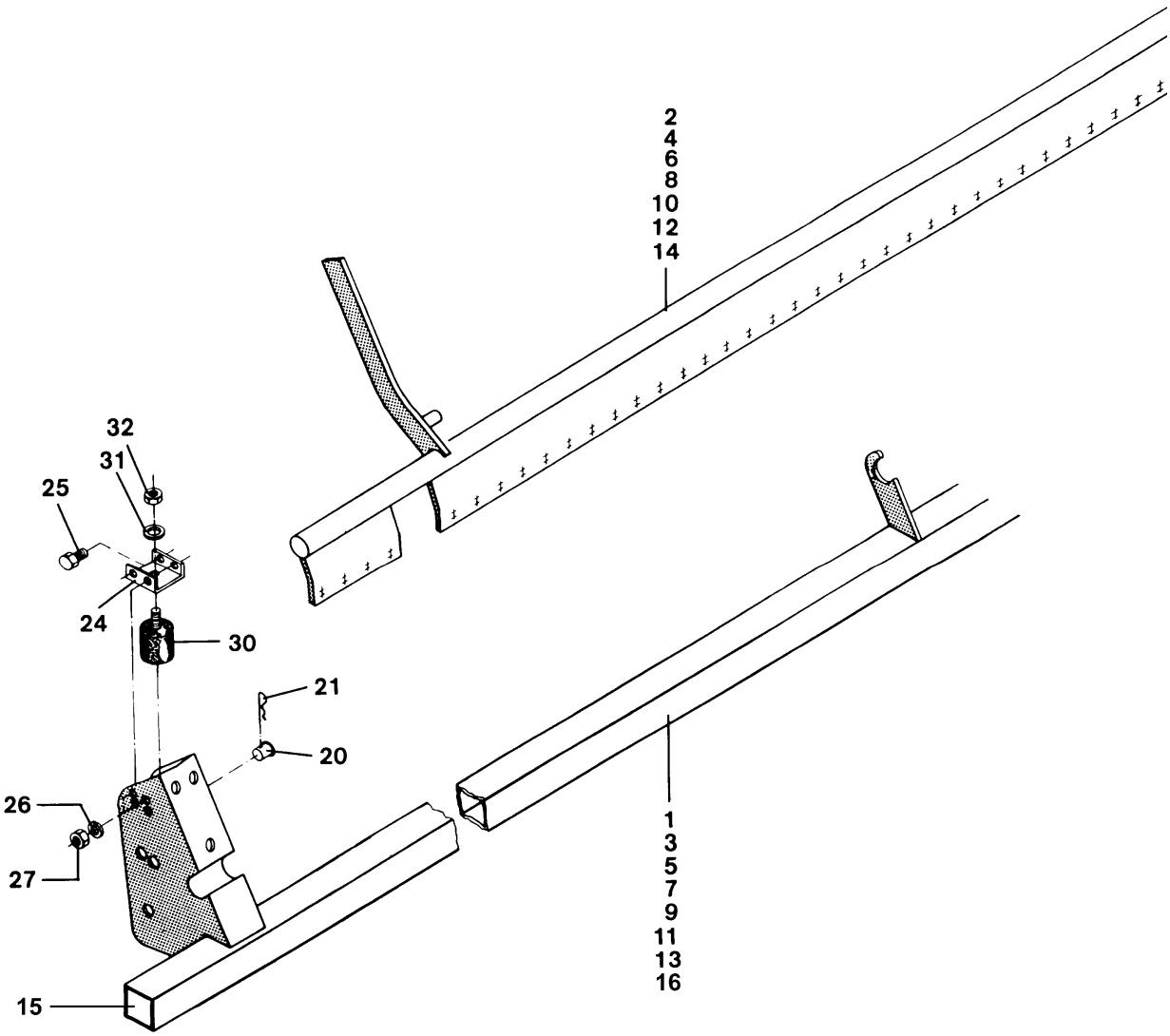

**57 Trägerrohr und Versteilschiene zum Exaktstriegel II**

Pos.	Teile-Nr.	Benennung	Anzahl
1	3925300	TRAEGERROHR EXAKT. L=2490 D7/D8-25/48 2,5m Arbeitsbreite	1
2	3931300	VERST-SCHIE.F.EXAK.L=2470 D7/D8-25/48 2,5m Arbeitsbreite	1
3	3926300	TRAEGERROHR EXAKT. L=2990 D7/D8-30/60 3,0m Arbeitsbreite	1
4	3932300	VERST-SCHIE.F.EXAK.L=2970 D7/D8-30/60 3,0m Arbeitsbreite	1
5	3927300	TRAEGERROHR EXAKT. L=3325 D7/D8-33 3,33m Arbeitsbreite	1
6	3933300	VERST-SCHIE.F.EXAKT. L=3305 D7/D8-33 3,33m Arbeitsbreite	1
7	3928300	TRAEGERROHR EXAKT. L=3990 D7/D8-40 4,0m Arbeitsbreite	1
8	3290210	VERST-SCHIE.F.EXAK.L=3970 RPD/AD 401 4,0m Arbeitsbreite	1
9	3925300	TRAEGERROHR EXAKT. L=2490 D7/D8-25/48 4,8m Arbeitsbreite	1
10	3931300	VERST-SCHIE.F.EXAK.L=2470 D7/D8-25/48 4,8m Arbeitsbreite	1
11	3414400	TRAEGERROHR LI.EXAKT. L=2325 D7/D8-48 4,8m Arbeitsbreite	1
12	3415400	VERST-SCHIE.LI.F.EXAK. L=2440 D7/D8-48 4,8m Arbeitsbreite	1
13	3926300	TRAEGERROHR EXAKT. L=2990 D7/D8-30/60 6,0m Arbeitsbreite	2
14	3932300	VERST-SCHIE.F.EXAK.L=2970 D7/D8-30/60 6,0m Arbeitsbreite	2
15	ID015	KAPSTO-STOPFEN 260 Q 5050	1
16	3428400	TRAEGERROHR EXAKT. L=1990 D7/D8-20	1
20	3929300	ABSTECKNIET (FE//ZN12/C)	1
21	DG037	FED-STE 1-FACH 3 A2G	1
24	3773300	ANSCHLAG (02) BL 10051 4X 90X 40 S355MC	2
25	DC027	6KT-SHR 4017 8X 16 8.8 A2G	8
26	DF351	SI-SHB CONTACT A 8,2X18X1,4 FLZNL-480H (AWN020302)	8
27	DE029	6KT-MU 4032 M 8 8 A2G	8
30	HF017	PUFFER D=40X38 AUSF.E GI 75-SHORE	2
31	DF351	SI-SHB CONTACT A 8,2X18X1,4 FLZNL-480H (AWN020302)	2
32	DE029	6KT-MU 4032 M 8 8 A2G	2

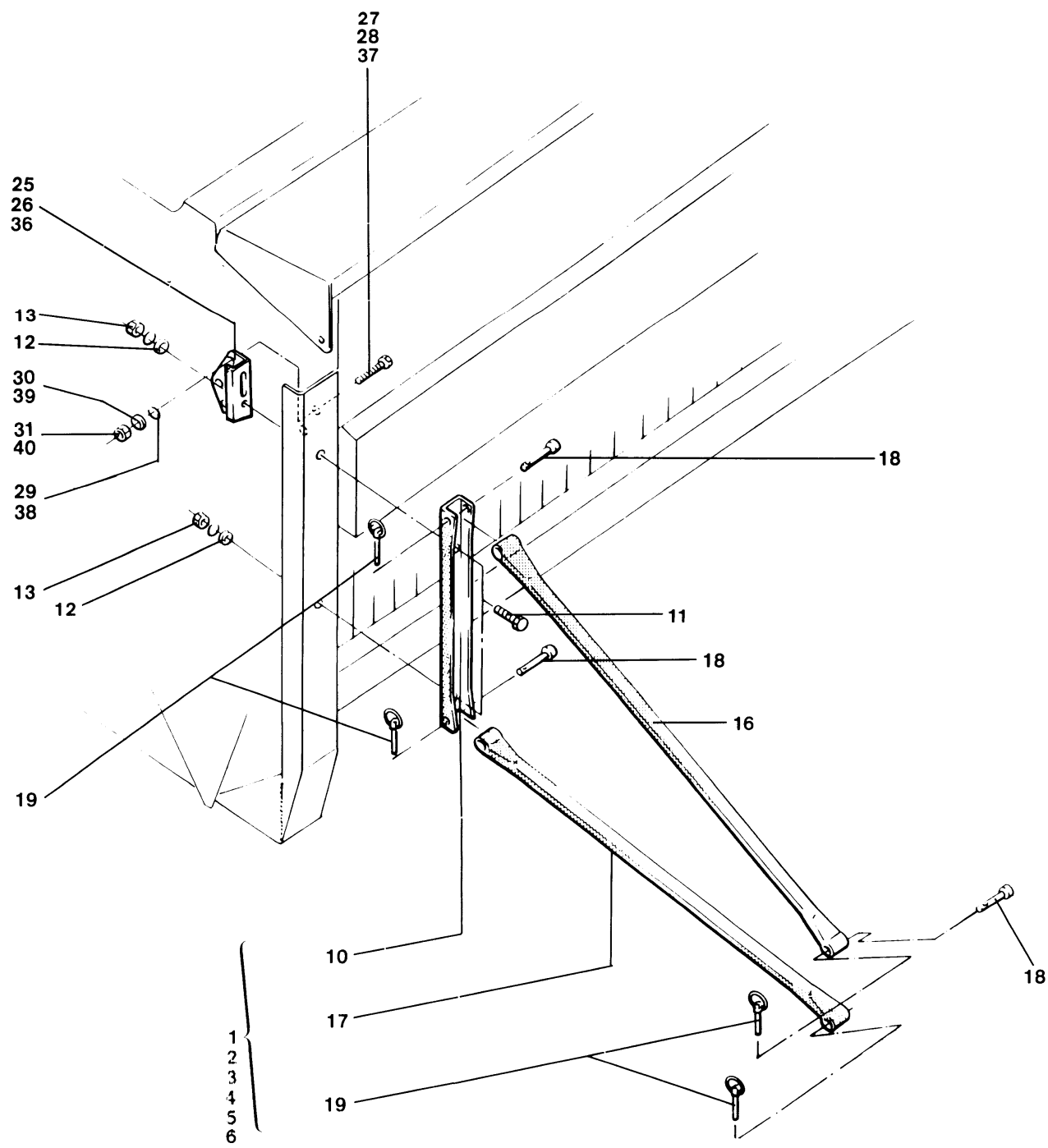



58 Halterung zum Exaktstriegel II

Pos.	Teile-Nr.	Benennung	Anzahl
1	3748300	HALTEROHR L=780 EXAKTSTRIEGEL D8 (neue Teile-Nr) 2,5m Arbeitsbreite	2
1	3770300	TASCHE OB. (02) BL 10051 4X125X 330 S355MC (neue Teile-Nr) 2,5m Arbeitsbreite	2
1	3776300	HALTEROHR L=882 EXAKTSTRIEGEL D8 (neue Teile-Nr) 2,5m Arbeitsbreite	2
1	3777300	ABSTECKBOLZEN 12X70 (FE//ZN12//C) CQ35 (neue Teile-Nr) 2,5m Arbeitsbreite	2
1	DC095	6KT-SHR 4017 12X 35 8.8 A2G (neue Teile-Nr) 2,5m Arbeitsbreite	2
1	DE082	SI-MU 7042 M12 8 A2G (neue Teile-Nr) 2,5m Arbeitsbreite	2
1	DF044	SHB 7090 13X24X2,5 ST A2G (neue Teile-Nr) 2,5m Arbeitsbreite	2
1	DG030	KLP-STE 11023 5X32 A2G (neue Teile-Nr) 2,5m Arbeitsbreite	2
2	3748300	HALTEROHR L=780 EXAKTSTRIEGEL D8 (neue Teile-Nr) 3,0m Arbeitsbreite	2
2	3770300	TASCHE OB. (02) BL 10051 4X125X 330 S355MC (neue Teile-Nr) 3,0m Arbeitsbreite	2
2	3776300	HALTEROHR L=882 EXAKTSTRIEGEL D8 (neue Teile-Nr) 3,0m Arbeitsbreite	2
2	3777300	ABSTECKBOLZEN 12X70 (FE//ZN12//C) CQ35 (neue Teile-Nr) 3,0m Arbeitsbreite	2
2	DC095	6KT-SHR 4017 12X 35 8.8 A2G (neue Teile-Nr) 3,0m Arbeitsbreite	2
2	DE082	SI-MU 7042 M12 8 A2G (neue Teile-Nr) 3,0m Arbeitsbreite	2
2	DF044	SHB 7090 13X24X2,5 ST A2G (neue Teile-Nr) 3,0m Arbeitsbreite	2
2	DG030	KLP-STE 11023 5X32 A2G (neue Teile-Nr) 3,0m Arbeitsbreite	2
3	3748300	HALTEROHR L=780 EXAKTSTRIEGEL D8 (neue Teile-Nr) 3,33m Arbeitsbreite	2
3	3770300	TASCHE OB. (02) BL 10051 4X125X 330 S355MC (neue Teile-Nr) 3,33m Arbeitsbreite	2
3	3776300	HALTEROHR L=882 EXAKTSTRIEGEL D8 (neue Teile-Nr) 3,33m Arbeitsbreite	2
3	3777300	ABSTECKBOLZEN 12X70 (FE//ZN12//C) CQ35 (neue Teile-Nr) 3,33m Arbeitsbreite	2
3	DC095	6KT-SHR 4017 12X 35 8.8 A2G (neue Teile-Nr) 3,33m Arbeitsbreite	2
3	DE082	SI-MU 7042 M12 8 A2G (neue Teile-Nr) 3,33m Arbeitsbreite	2
3	DF044	SHB 7090 13X24X2,5 ST A2G (neue Teile-Nr) 3,33m Arbeitsbreite	2
3	DG030	KLP-STE 11023 5X32 A2G (neue Teile-Nr) 3,33m Arbeitsbreite	2
4	3748300	HALTEROHR L=780 EXAKTSTRIEGEL D8 (neue Teile-Nr) 4,0m Arbeitsbreite	3
4	3770300	TASCHE OB. (02) BL 10051 4X125X 330 S355MC (neue Teile-Nr) 4,0m Arbeitsbreite	3
4	3776300	HALTEROHR L=882 EXAKTSTRIEGEL D8 (neue Teile-Nr) 4,0m Arbeitsbreite	3
4	3777300	ABSTECKBOLZEN 12X70 (FE//ZN12//C) CQ35 (neue Teile-Nr) 4,0m Arbeitsbreite	3
4	DC095	6KT-SHR 4017 12X 35 8.8 A2G (neue Teile-Nr) 4,0m Arbeitsbreite	3
4	DE082	SI-MU 7042 M12 8 A2G (neue Teile-Nr) 4,0m Arbeitsbreite	3
4	DF044	SHB 7090 13X24X2,5 ST A2G (neue Teile-Nr) 4,0m Arbeitsbreite	3
4	DG030	KLP-STE 11023 5X32 A2G (neue Teile-Nr) 4,0m Arbeitsbreite	3
5	3748300	HALTEROHR L=780 EXAKTSTRIEGEL D8 (neue Teile-Nr) 4,8m Arbeitsbreite	4
5	3770300	TASCHE OB. (02) BL 10051 4X125X 330 S355MC (neue Teile-Nr) 4,8m Arbeitsbreite	4

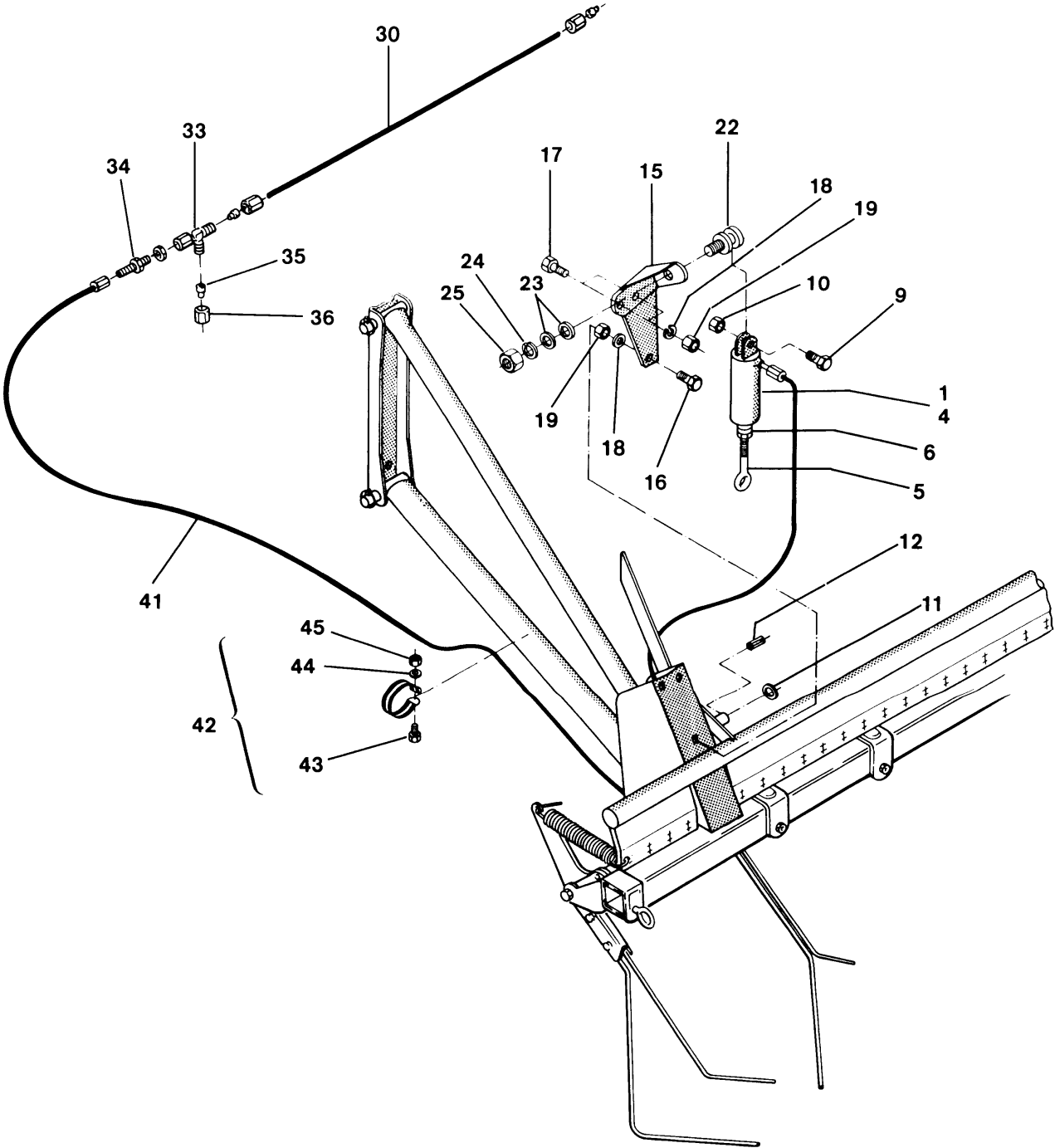



59 Exaktstriegelverstellung, hydr.

Pos.	Teile-Nr.	Benennung	Anzahl
1	3981300	HYD-ZYL TEIL: ZYL E-25- 65-118 (neue Teile-Nr)	1
1	DA031	AUG-SHR 444LB 12X 65 4.6 A2G (neue Teile-Nr)	1
4	3981300	HYD-ZYL TEIL: ZYL E-25- 65-118	1
5	DA031	AUG-SHR 444LB 12X 65 4.6 A2G	1
6	DE094	#SI-MU 7967 M12 A2G NICHT F.NEUKONSTRUKTIONEN	1
9	DB002	6KT-SHR 4014 6X 35 8.8 A2G	1
10	DE079	SI-MU 7042 M 6 8 A2G	1
11	DF175	SHB 1441 15X28X3 ST A2G	1
12	DI027	SPN-STI 8752 5X 24 ST FLZNL-720H	1
15	3347400	ZYLINDERAUFGAENGUNG F.EXAKTSTR.HYDR	1
16	DC060	6KT-SHR 4017 10X 20 8.8 A2G	1
17	DC066	6KT-SHR 4017 10X 30 8.8 A2G	2
18	DF145	FED-RG 128A 10 FST A2G NICHT F.NEUKONSTRUKTIONEN NEU: DF346	3
19	DE032	6KT-MU 4032 M10 8 A2G	3
22	3983300	ANSCHLUSSBOLZEN (FE//ZN12//C) RD 669 22X72 9SMN28 K	1
23	DF175	SHB 1441 15X28X3 ST A2G	2
24	DF148	#FED-RG 127B 12 FST A2G NICHT F.NEUKONSTRUKTIONEN NEU: DF150	1
25	DE038	6KT-MU 4032 M12 8 A2G	1
30	NML	NICHT MEHR LIEFERBAR nur D8-25/30 Super/Special	1
33	GC111	VS ISO 8434-4-SWRTC-L6-A3C NEU: GC036 nur D8-25/30 Super/Special	1
34	GC026	VS ISO 8434-1-BHLN-L6-A3C nur D8-25/30 Super/Special	1
35	GC043	VSHLU-KEGEL VKA 6 -A3C nur D8-25/30 Super/Special	1
36	GC039	VS ISO 8434-1-N-L6-A3C nur D8-25/30 Super/Special	1
41	GB013	HD-SCHL. 1105K A0/A0-1250 M.KAPPEN bei D8-40 Super direkt an der Kreuzverschraubung der Anschlußeinheit II anzuschließen, D8 alle Typen	1
42	KE034	RO-SHEL 3016-1 D2 8-33/15 W1-CR D8 alle Typen	2
43	DC015	6KT-SHR 4017 6X 16 8.8 A2G D8 alle Typen	2
44	DF133	#FED-RG 127B 6 FST A2G NICHT F.NEUKONSTRUKTIONEN NEU: DF135 D8 alle Typen	2
45	DE025	6KT-MU 4032 M 6 8 A2G D8 alle Typen	2

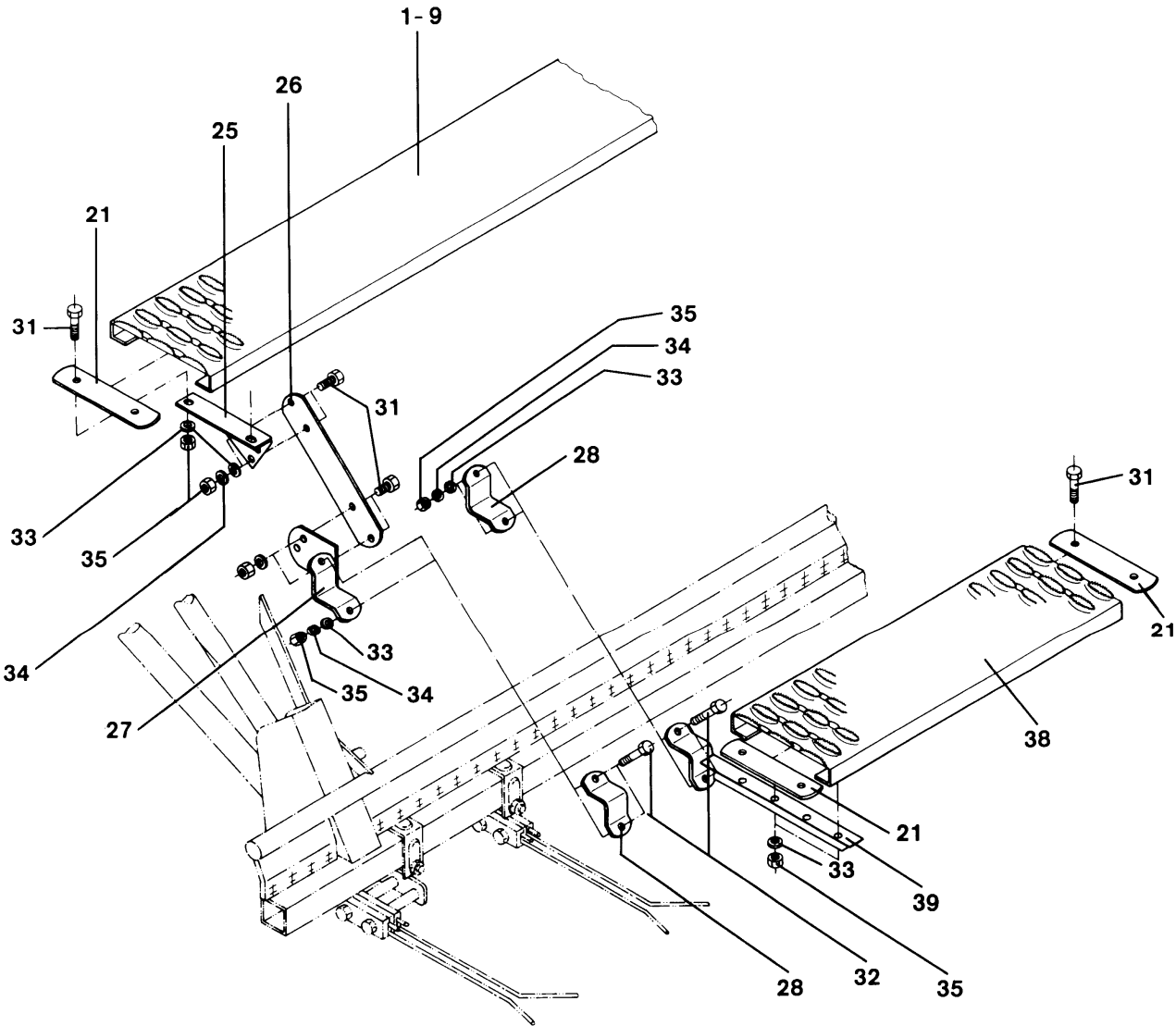

**60 Ladesteg II**

Pos.	Teile-Nr.	Benennung	Anzahl
1	PC011	SICH.ROST 2X40X180X 960 TZN GLEITSCH. STABIL D8-25 Super/Special	1
2	NML	NICHT MEHR LIEFERBAR D8-25 Super/Special	1
5	NML	NICHT MEHR LIEFERBAR D8-30 Super/Special	1
6	PC011	SICH.ROST 2X40X180X 960 TZN GLEITSCH. STABIL D8-30 Super/Special	1
9	NML	NICHT MEHR LIEFERBAR D8-40 Super	2
21	3794300	SPANNBLECH (11) BL 10051 5X 40X 170 S355MC	6
25	3788300	AUFLAGEWINKEL BL 10051 4X110X 175 S355MC	4
26	3789300	STEGSTUETZE 40X8X305 F.LADESTEG	4
27	3790300	SEGMENTBUEGEL F.LADESTEG	4
28	3791300	KLEMMBUEGEL 40X8X128	6
31	DC035	6KT-SHR 4017 8X 25 8.8 A2G	28
32	DC047	6KT-SHR 4017 8X 50 8.8 A2G	12
33	DF019	SHB 7090 8,4X16X1,6 ST	32
34	DF351	SI-SHB CONTACT A 8,2X18X1,4 FLZNL-480H (AWN020302)	28
35	DE029	6KT-MU 4032 M 8 8 A2G	40
38	3795300	SICHERHEITSTRITTROST 600X180X40X2	1
39	3792300	STUETZE F.SICHERHEITSTRITTROST	2
o.Abb.	3782300	ABSTUETZUNG F.SICHERHEITSROST KPL.	1
o.Abb.	3799300	ABSTUETZUNG F.TRITTROST KPL.	1

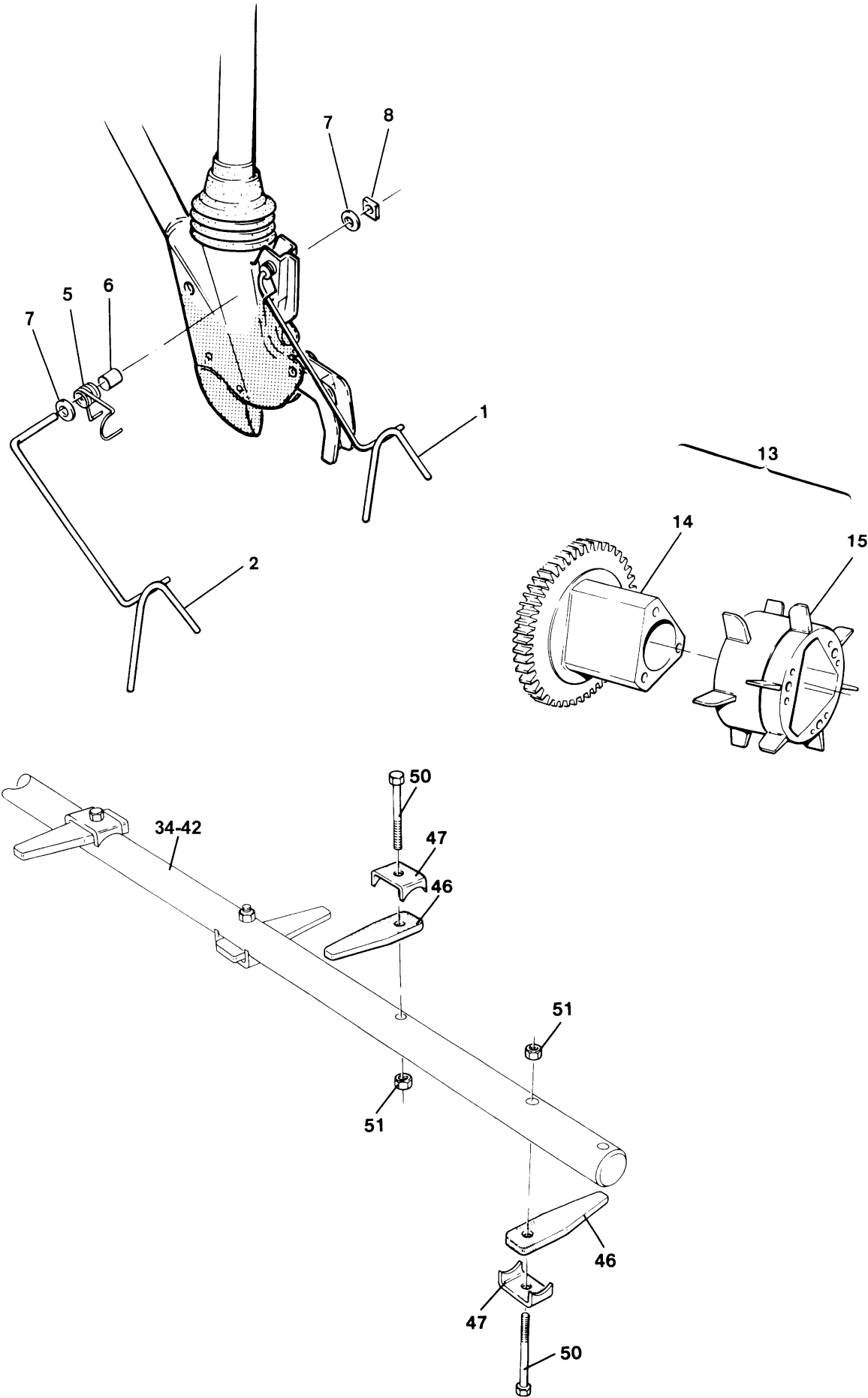

**61 Einzelsaatstriegel, Bohnensärad, Bohnenrührwelle**

Pos.	Teile-Nr.	Benennung	Anzahl
1	3871010	EINZELSAATSTRIEGEL K-SCHARE	1
2	3871010	EINZELSAATSTRIEGEL K-SCHARE	1
5	3586500	DAEMPFUNGSFEDER D=3,2 (FE//ZN12//C) M.OESE D=3,2	1
6	3871300	BUCHSE 10,2X25X16 PA66	1
7	DF032	SHB 7090 10,5X20X2 ST A2G	2
8	DG048	ABSCHLUSS-SICHERUNG (VERALTET)	1
13	3503000	Bohnensärad	1
14	3960500	Bohnensärad AD	1
15	3961500	BOHNENSAERAD 2 D8 KUNST. PUR SCHWARZ	1
34	NML	NICHT MEHR LIEFERBAR	1
38	NML	NICHT MEHR LIEFERBAR	1
42	NML	NICHT MEHR LIEFERBAR	1
46	3962500	RUEHRFINGER F.BOHNENRUEHRWELLE	1
47	3963500	KLEMMSPANGE (FE//ZN12//C) F.BOHNENRUEHRWELLE	1
50	DB002	6KT-SHR 4014 6X 35 8.8 A2G	1
51	DE079	SI-MU 7042 M 6 8 A2G	1

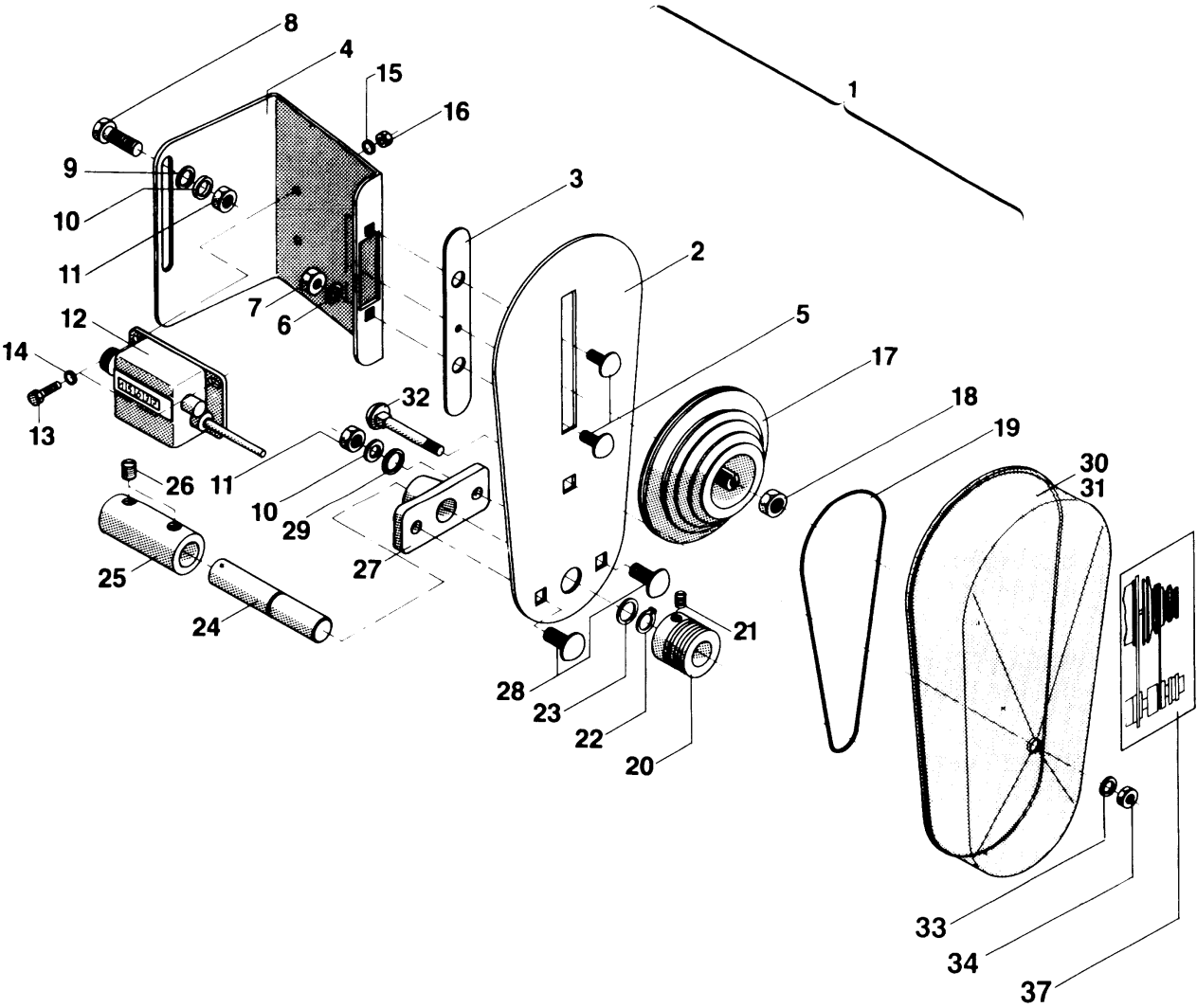

[illegible]

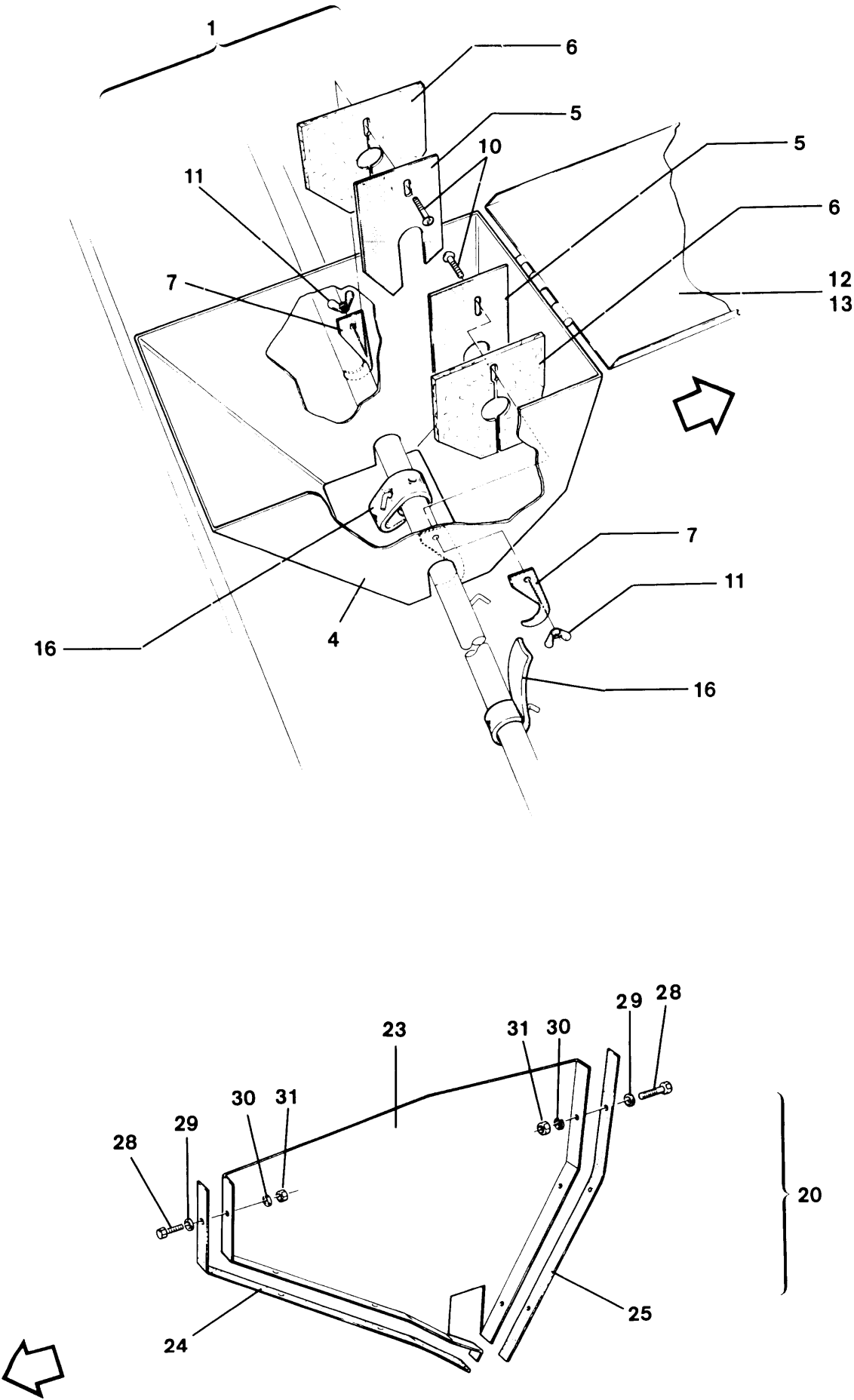

**63 Einsatzkasten, Saatkastenunterteilung**

Pos.	Teile-Nr.	Benennung	Anzahl
1	3304000	EINSATZKASTEN D7 + D8 SUPER/SPEC.	1
4	3680200	EINSATZKASTEN D7/D8	1
5	3292400	ABDECKBLECH F. 20 D.	2
6	3291400	ABDECKUNG FILZ F.EINSATZKASTEN	2
7	3905500	#BEFESTIGUNGSPLATTE BL 1541 2X 30X 80 STW22	2
10	DA053	FL-RD-SHR 603 6X 20 4.6 A2G	2
11	DE001	FLG-MU 315 M 6 GT A2G	2
12	ID019	KAPSTO-STOPFEN 300 F 3 TPE HITZEBESTAENDIG	1
13	0702700	Teil nur auf Anfrage!	1
16	3906500	RUEHRGUMMI 5X30X160 IA004	1
20	NML	NICHT MEHR LIEFERBAR	1
23	NML	NICHT MEHR LIEFERBAR	1
24	3481400	MOOSGUMMIDICHTUNG VORN L=572	1
25	3482400	MOOSGUMMIDICHTUNG HINTEN L=370	1
28	DC030	6KT-SHR 4017 8X 20 8.8 A2G	6
29	DF019	SHB 7090 8,4X16X1,6 ST	6
30	DF351	SI-SHB CONTACT A 8,2X18X1,4 FLZNL-480H (AWN020302)	6
31	DE029	6KT-MU 4032 M 8 8 A2G	6

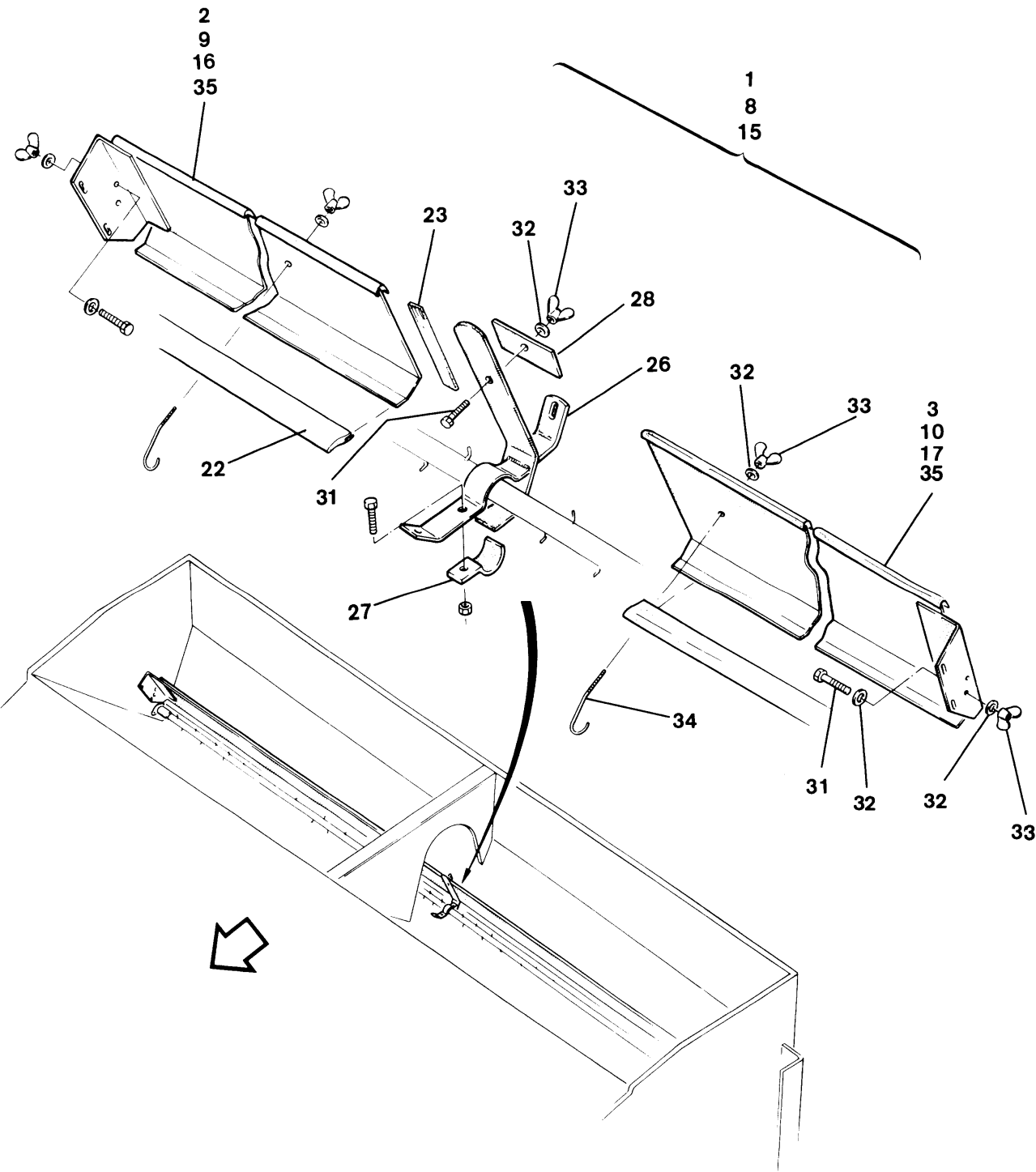

**64 Rapseinsatz D8-20/25/30 Super/Special**

Pos.	Teile-Nr.	Benennung	Anzahl
1	3376010	RAPSEINSATZ D8-20 D8-20 Special	1
2	3620600	RAPSEINSATZKASTEN RE. D8-20 SPEC D8-20 Special	1
3	3621600	RAPSEINSATZKASTEN LI. D8-20 SPEC D8-20 Special	1
8	957011	Rapseinsatz 2,50 m D8-25 Special/Super	1
9	3891500	RAPSEINSATZKASTEN RE. D8-25 SUP/SPEC D8-25 Special/Super	1
10	3894500	RAPSEINSATZKASTEN LI. D8-25 SUP/SPEC D8-25 Special/Super	1
15	956267	Rapseinsatz 3,00 m D8-30 Special/Super	1
16	3890500	RAPSEINSATZKASTEN RE. D8-30 SUP/SPEC D8-30 Special/Super	1
17	3893500	RAPSEINSATZKASTEN LI. D8-30 SUP/SPEC D8-30 Special/Super	1
22	0578600	Teil nur auf Anfrage!	3
23	NML	D8-20/25/30 Super/Special NICHT MEHR LIEFERBAR	1
26	NML	D8-20/25/30 Super/Special NICHT MEHR LIEFERBAR	1
27	3901500	D8-20/25/30 Super/Special RUEHRWELLENLAGER-UNTERT. F.RAPSEINS.	1
28	3897500	D8-20/25/30 Super/Special KLEMMSTUECK F.RAPSEINSATZ	1
31	DC018	D8-20/25/30 Super/Special 6KT-SHR 4017 6X 20 8.8 A2G	3
32	DF012	D8-20/25/30 Super/Special SHB 7093-1 6,4X18X1,6 ST A2G	7
33	DE001	D8-20/25/30 Super/Special FLG-MU 315 M 6 GT A2G	5
34	3097500	D8-20/25/30 Super/Special DR D= 5,3X107 HAKENSCHRAUBE(FE//ZN12//C)	2
35	0699700	D8-20/25/30 Super/Special Teil nur auf Anfrage!	2
		D8-20/25/30 Super/Special	

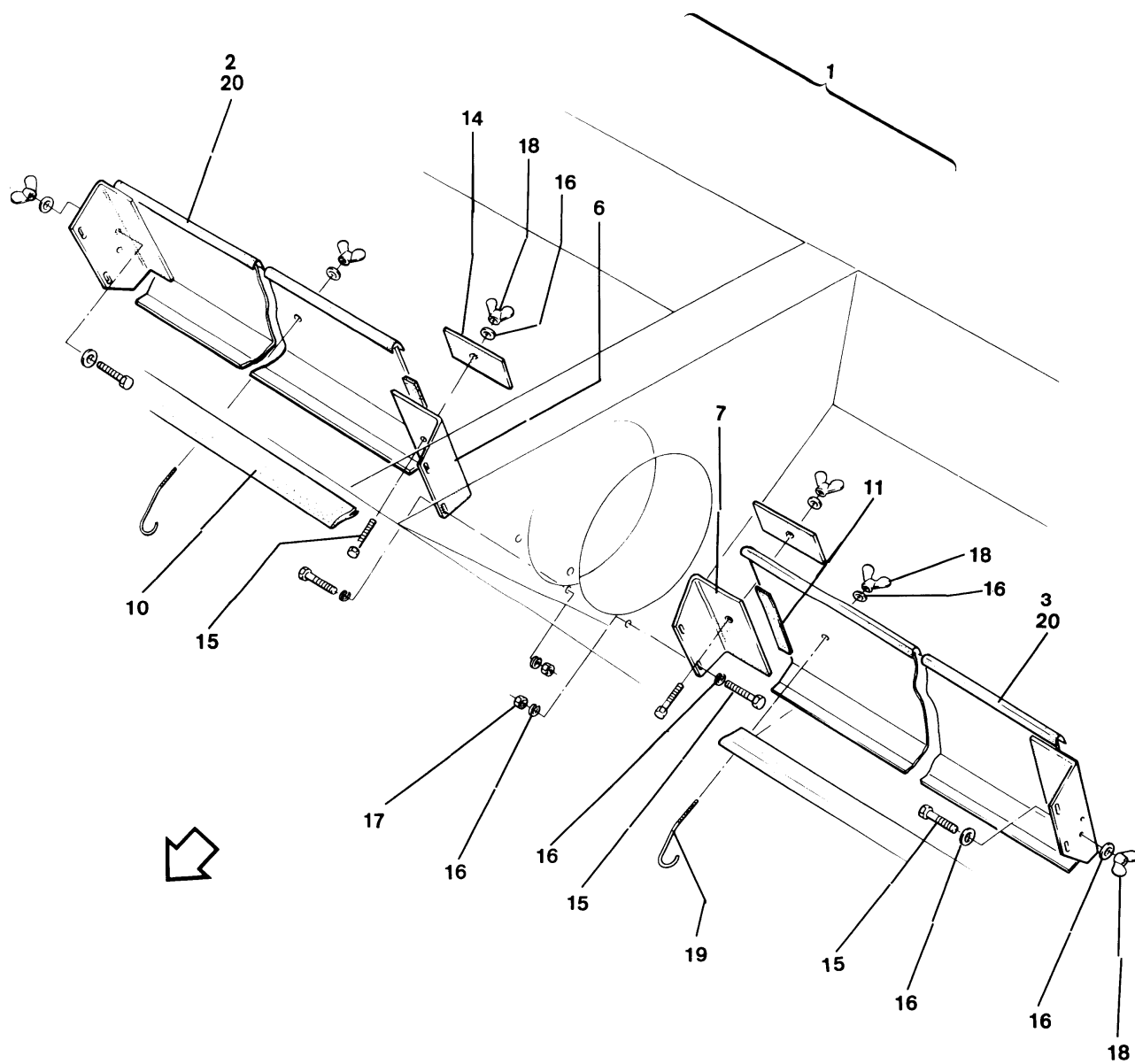

**65 Rapseinsatz D8-40 Super**

Pos.	Teile-Nr.	Benennung	Anzahl
1	3426010	RAPSEINSATZ D8-40 SUPER (BIS MASCH-NR.134744)	1
2	3892500	RAPSEINSATZKASTEN RE. D8-40 SUP	1
3	3895500	RAPSEINSATZKASTEN LI. D8-40 SUP	1
6	3898500	MITTELSEITENTEIL RE. D8-40 SUP	1
7	3899500	MITTELSEITENTEIL LI. D8-40 SUP	1
10	0578600	Teil nur auf Anfrage!	4
11	NML	NICHT MEHR LIEFERBAR	2
14	3897500	KLEMMSTUECK F.RAPSEINSATZ	2
15	DC018	6KT-SHR 4017 6X 20 8.8 A2G	8
16	DF012	SHB 7093-1 6,4X18X1,6 ST A2G	16
17	DE025	6KT-MU 4032 M 6 8 A2G	4
18	DE001	FLG-MU 315 M 6 GT A2G	6
19	3097500	DR D= 5,3X107 HAKENSCHRAUBE(FE//ZN12//C)	2
20	0699700	Teil nur auf Anfrage!	2

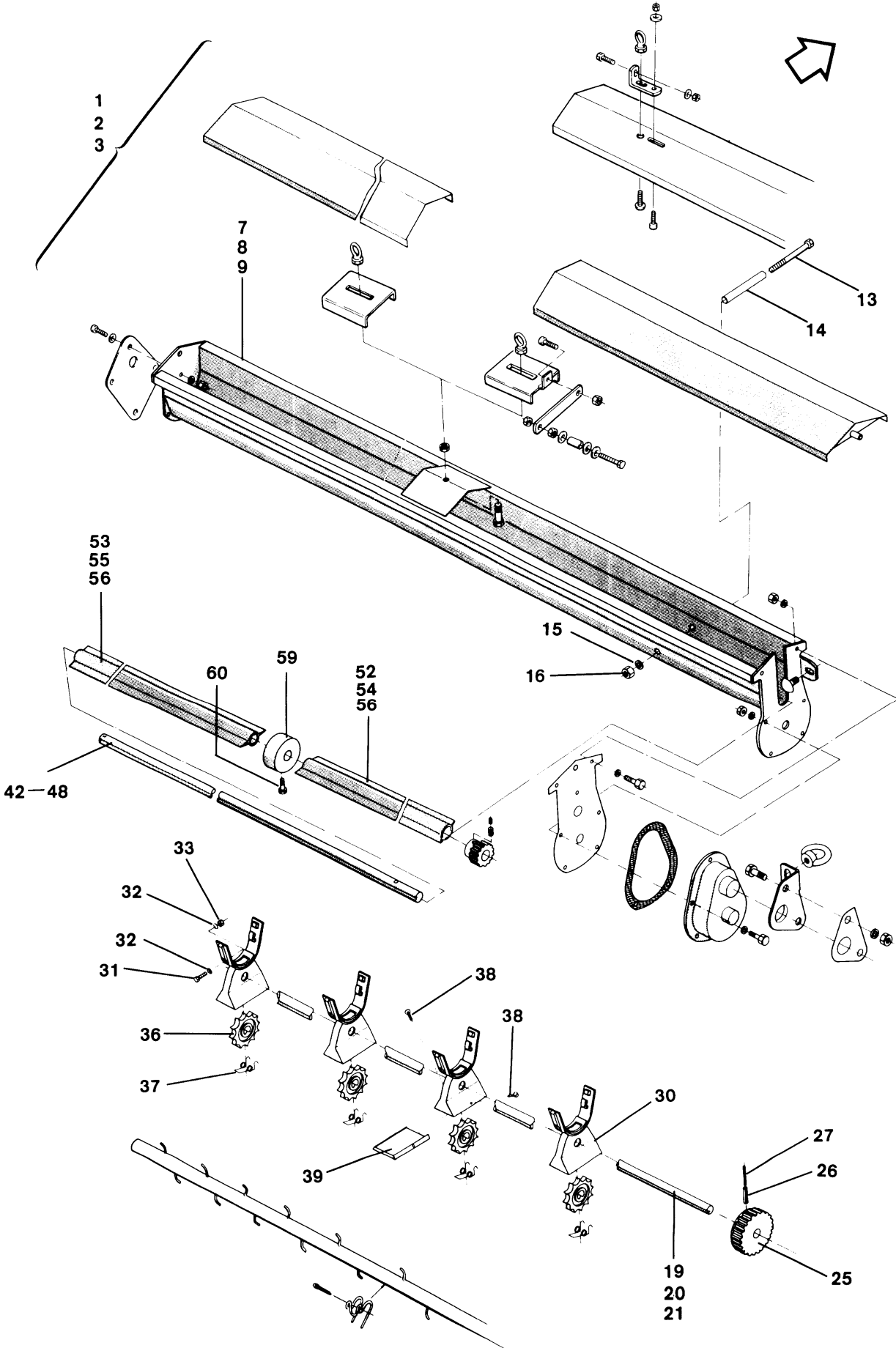



66 Beizgerät II (1/2)

Pos.	Teile-Nr.	Benennung	Anzahl
1	3257600	BEIZKASTEN KPL. MONT. D8-25 SUP/SPEC	1
2	3255600	BEIZKASTEN KPL. MONT. D8-30 SUP/SPEC	1
3	3259600	BEIZKASTEN KPL. MONT. D8-40 SUP	1
7	3258600	BEIZKASTENMULDE D8-25 SUP/SPEC	1
8	3256600	BEIZKASTENMULDE D8-30 SUP/SPEC	1
9	3260600	BEIZKASTENMULDE D8-40 SUP	2
13	DB008	#6KT-SHR 4014 6X 85 8.8 A2G	2
14	3169400	DISTANZROHR 10X1,5X73	2
15	DF010	SHB 7090 6,4X12X1,6 ST A2G	2
16	DE025	6KT-MU 4032 M 6 8 A2G	2
19	3188400	DOSIERWELLE 12X2016 D7-25	1
20	3189400	DOSIERWELLE 12X2516 D7-30	1
21	3191400	DOSIERWELLE 12X3516 D7-40	1
25	3236400	ZAHNRAD Z=30 F.DOSIERWELLE	1
26	DI034	SPN-STI 8752 5X 40 ST FLZNL-720H	1
27	DI008	SPN-STI 8752 3X 40 ST	1
30	3193400	DOSIERGEHAEUSE KUNSTSTOFF II	29
31	DC002	6KT-SHR 4017 4X 12 8.8 A2G	12
32	DF004	SHB 7089 4,3X 9X0,8 ST A2G	24
33	DE021	6KT-MU 4032 M 4 8 A2G	12
36	3192400	DOSIERRAD II KUNSTST.	29
37	3194400	ABSTREIFERFEDER D=1 (FE//ZN12//C)	29
38	DD043	BL-SHR 7050 2,2X 6,5 C-H ST A2G	59
39	3195400	VERSCHLUSSKAPPE KUNSTST.	29
42	3180400	RUEHRWELLE KPL. F.BEIZGERAET D7-25	1
43	3181400	RUEHRWELLE KPL. F.BEIZGERAET D7-30	1
44	3183400	RUEHRWELLE KPL. F.BEIZGERAET D7-40	1
46	3184400	RUEHRWELLE 15X2123 D7-25	1
47	3185400	RUEHRWELLE 15X2623 F.BEIZGERAET D7-30	1
48	3187400	RUEHRWELLE 15X3623 F.BEIZGERAET D7-40	1
52	3270400	RUEHRWELLENELEMENT L=1014 RE. D7-25 D8-25 Super/Special	1
53	3271400	RUEHRWELLENELEMENT L=914 LI. D7-25 D8-25 Super/Special	1
54	3272400	RUEHRWELLENELEMENT L=1264 RE. D7-30 D8-30 Super/Special	1
55	3273400	RUEHRWELLENELEMENT L=1164 LI. D7-30 D8-30 Super/Special	1
56	3275400	RUEHRWELLENELEMENT L=1714 RE+LI D7-40 D8-40 Super/Special	2
59	3276400	MITTELLAGER 50X20 KUNSTST. D8-40 Super/Special	1
60	DD021	SHND-SHR 7513A 6X16 FLZNL-480H D8-40 Super/Special	1

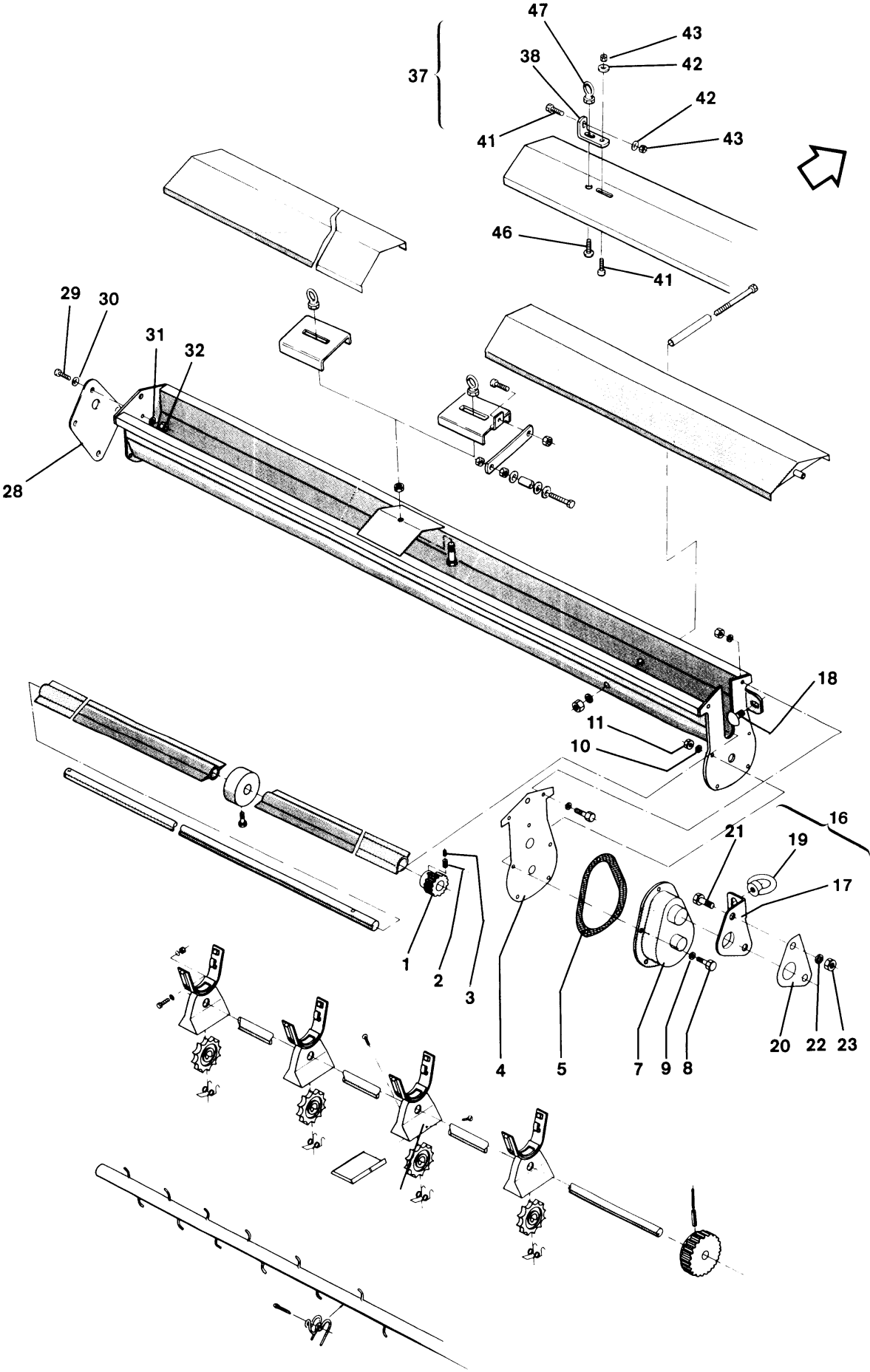

67 Beizgerät II (2/2)

Pos.	Teile-Nr.	Benennung	Anzahl
1	3237400	ZAHNRAD Z=15 F.RUEHRWELLE	1
2	DI026	SPN-STI 8752 5X 22 ST FLZNL-720H	1
3	DI005	#SPN-STI 8752 3X 22 ST FLZNL-720H	1
4	3277400	VERSCHLUSSBLECH RE. 101X173	1
5	3179400	GETRIEBEDICHTUNG, KORK	1
7	3336300	GETRIEBEGEHAEUSE KUNSTSTOFF	1
8	DC007	6KT-SHR 4017 5X 16 8.8 A2G	5
9	DF006	SHB 7090 5,3X10X1 ST A2G	5
10	DF132	FED-RG 128A 5 FST A2G NICHT F.NEUKONSTRUKTIONEN	5
11	DE023	6KT-MU 4032 M 5 8 A2G	5
16	3210400	LAGERUNG KPL.RE.F.BEIZGERAET	1
17	3211400	LAGERBLECH RE.	1
18	DA308	FL-RD-SHR 603 8X 16 8.8 A2G	1
19	DE013	RG-MU 582 M 8 C15E A2G	1
20	3212400	AUSGLEICHSBLECH 60X88X2	2
21	DC030	6KT-SHR 4017 8X 20 8.8 A2G	2
22	DF351	SI-SHB CONTACT A 8,2X18X1,4 FLZNL-480H (AWN020302)	2
23	DE029	6KT-MU 4032 M 8 8 A2G	2
28	3178400	SEITL.LAGER LI. KUNSST. ACHTUNG: WKS11522	1
29	DC007	6KT-SHR 4017 5X 16 8.8 A2G	3
30	DF006	SHB 7090 5,3X10X1 ST A2G	3
31	DF132	FED-RG 128A 5 FST A2G NICHT F.NEUKONSTRUKTIONEN	3
32	DE023	6KT-MU 4032 M 5 8 A2G	3
37	3261600	MITTELBEFESTIGUNG KPL. D8-40 SUP	1
38	3262600	MITTELBEFESTIGUNG D8-40 SUP	1
41	DA115	ZYL-SHR 4762 6X 16 8.8	2
42	DF012	SHB 7093-1 6,4X18X1,6 ST A2G	2
43	DE025	6KT-MU 4032 M 6 8 A2G	2
46	DA061	FL-RD-SHR 603 8X 20 8.8 A2G	1
47	DE013	RG-MU 582 M 8 C15E A2G	1

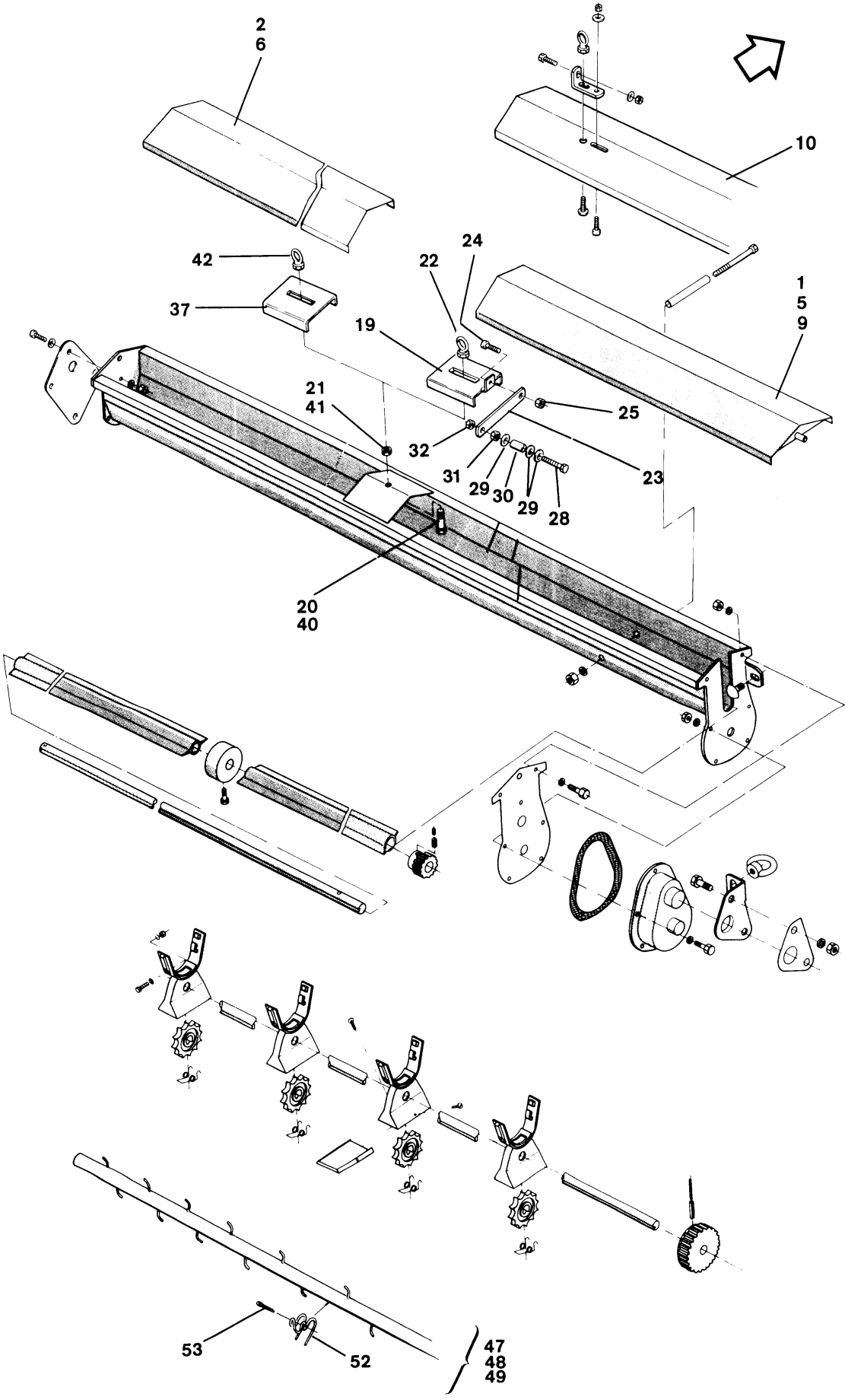



68 Beizkastendeckel

Pos.	Teile-Nr.	Benennung	Anzahl
1	3215400	BEIZKASTENDECKEL RE. L=1064 D7-25 D8-25 Super/Special	1
2	3219400	BEIZKASTENDECKEL LI. L=869 D7-25 D8-25 Super/Special	1
5	3216400	BEIZKASTENDECKEL RE. L=1316 D7-30 D8-30 Super/Special	1
6	3220400	BEIZKASTENDECKEL LI. L=1116 D7-30 D8-30 Super/Special	1
9	3222400	BEIZKASTENDECKEL AUSSEN L=790 D7-40 D8-40 Super	2
10	3218400	BEIZKASTENDECKEL INNEN L=900 D7-40 D8-40 Super	2
19	3284400	BUEGEL F.DECKELBEFESTIG. D8-25/30 Deckelbefestigung Mitte D8-25/30 Super/Special	1
20	DC040	6KT-SHR 4017 8X 35 8.8 A2G Deckelbefestigung Mitte D8-25/30 Super/Special	1
21	DE029	6KT-MU 4032 M 8 8 A2G Deckelbefestigung Mitte D8-25/30 Super/Special	1
22	DE013	RG-MU 582 M 8 C15E A2G Deckelbefestigung Mitte D8-25/30 Super/Special	1
23	3282400	HEBEL F.DECKELBEFESTIGUNG Deckelbefestigung Mitte D8-25/30 Super/Special	1
24	DC035	6KT-SHR 4017 8X 25 8.8 A2G Deckelbefestigung Mitte D8-25/30 Super/Special	1
25	DE080	SI-MU 7042 M 8 8 A2G Deckelbefestigung Mitte D8-25/30 Super/Special	1
28	DB026	6KT-SHR 4014 8X 65 8.8 A2G Deckelbefestigung Mitte D8-25/30 Super/Special	1
29	DF024	SHB 7093-1 8,4X24X2 ST A2G Deckelbefestigung Mitte D8-25/30 Super/Special	3
30	3119400	ANSCHLAGROHR (FE//ZN12//C) RO 2391 15X2X 30 ST45 Deckelbefestigung Mitte D8-25/30 Super/Special	1
31	DE029	6KT-MU 4032 M 8 8 A2G Deckelbefestigung Mitte D8-25/30 Super/Special	1
32	DE080	SI-MU 7042 M 8 8 A2G Deckelbefestigung Mitte D8-25/30 Super/Special	1
37	3283400	BUEGEL F.DECKELBEFESTIG. D8-40 SUP Deckelbefestigung aussen D8-40 Super	2
40	DC040	6KT-SHR 4017 8X 35 8.8 A2G Deckelbefestigung aussen D8-40 Super	2
41	DE080	SI-MU 7042 M 8 8 A2G Deckelbefestigung aussen D8-40 Super	2
42	DE013	RG-MU 582 M 8 C15E A2G Deckelbefestigung aussen D8-40 Super	2
47	3264600	RUEHRKLAMMER D8-25 /SATZ 23 STK auf der Rührwelle zu befestigen	1
48	3263600	RUEHRKLAMMER D8-30 /SATZ 29 STK auf der Rührwelle zu befestigen	1
49	3265600	RUEHRKLAMMER D8-40 38 STK auf der Rührwelle zu befestigen	1
52	3687000	Rührbügel Grassaat auf der Rührwelle zu befestigen	1
53	DG022	SPL 1234 5,0X 40 ST A2G auf der Rührwelle zu befestigen	1

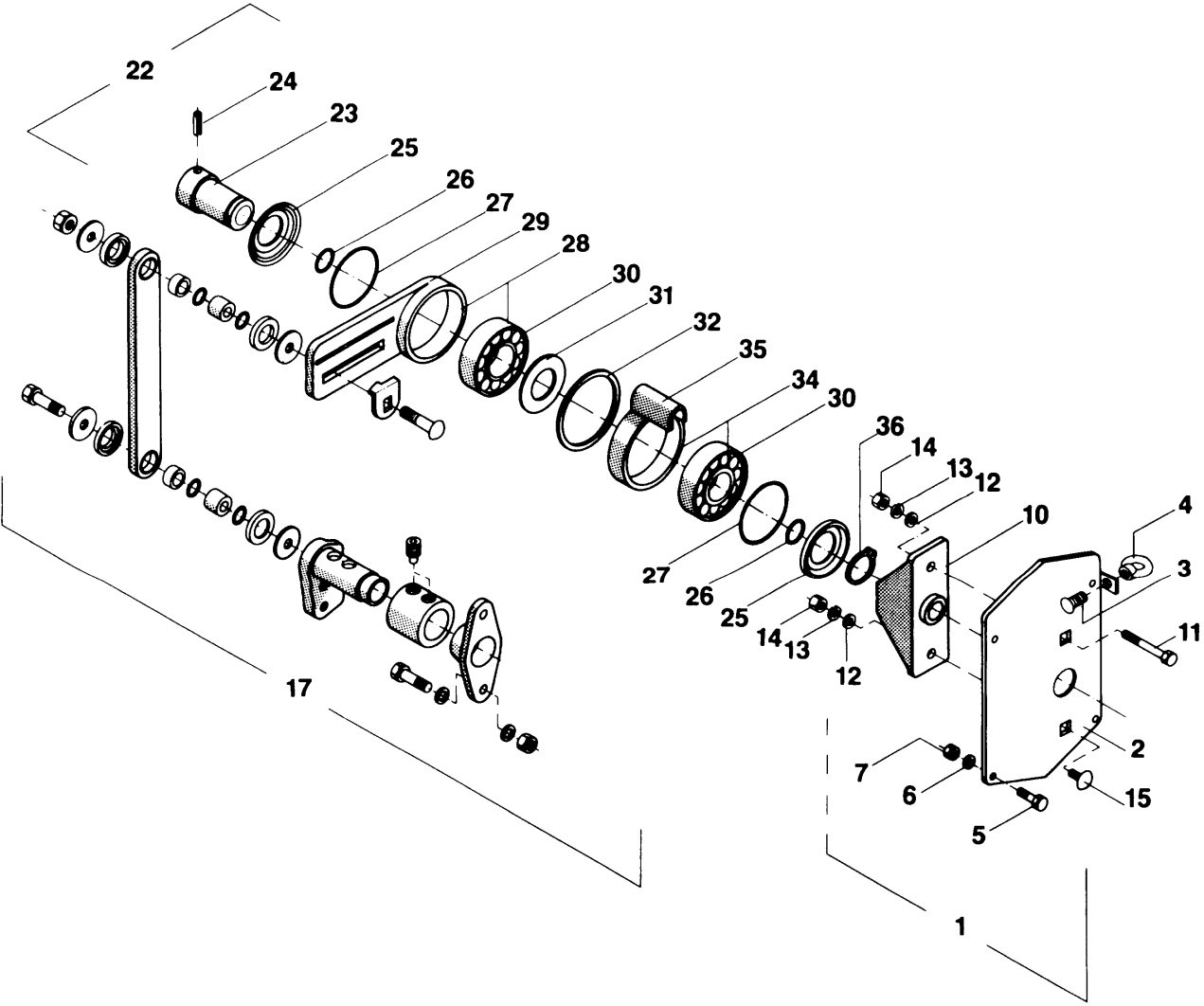

**69 Lagerung links für Beizgerät, Antrieb für Beizgerät**

Pos.	Teile-Nr.	Benennung	Anzahl
1	3213400	LAGERUNG KPL.LI.F.BEIZGERAET	1
2	3214400	LAGERPLATTE	1
3	DA308	FL-RD-SHR 603 8X 16 8.8 A2G	1
4	DE013	RG-MU 582 M 8 C15E A2G	1
5	DC015	6KT-SHR 4017 6X 16 8.8 A2G	4
6	DF133	#FED-RG 127B 6 FST A2G NICHT F.NEUKONSTRUKTIONEN NEU: DF135	4
7	DE025	6KT-MU 4032 M 6 8 A2G	4
10	3539400	LAGER F.KETTENSPELLER KUNST. PA66 NATUR	1
11	DC075	6KT-SHR 4017 10X 50 8.8 A2G	1
12	DF032	SHB 7090 10,5X20X2 ST A2G	2
13	DF145	FED-RG 128A 10 FST A2G NICHT F.NEUKONSTRUKTIONEN NEU: DF346	2
14	DE032	6KT-MU 4032 M10 8 A2G	2
15	DA083	FL-RD-SHR 603 10X 20 8.8 A2G	1
17	3196400	ANTRIEB F.BEIZGERAET	1
22	3197400	DOPPELFREILAUF F.BEIZGERAET	1
23	3200400	MITNEHMERBUCHSE 30X51	1
24	DI030	SPN-STI 8752 5X 30 ST FLZNL-720H	1
25	FD001	NILOS-RG 6205 AV	2
26	FC008	O-RING 20,00X1,00 NBR 70	2
27	FC013	O-RING 42,00X2,50 NBR 70 PTFE-GLEITLACKBESCHICHTUNG	2
28	3198400	ANTRIEBSFREILAUF	1
29	3199400	FREILAUFGEHAEUSE-ANTRIEB	1
30	0760500	FREILAUF GMN 6205 RS	2
31	DL038	PA-SHB 988 25X 36X1 ST2K60 A2G	1
32	FC015	O-RING 56,00X3,00 NBR 70 PTFE-GLEITLACKBESCHICHTUNG	1
34	3202400	BREMSFREILAUF	1
35	3203400	BREMSFREILAUFGEHAEUSE	1
36	DL163	SI-RG 471 25X1,2 FST A2G	1

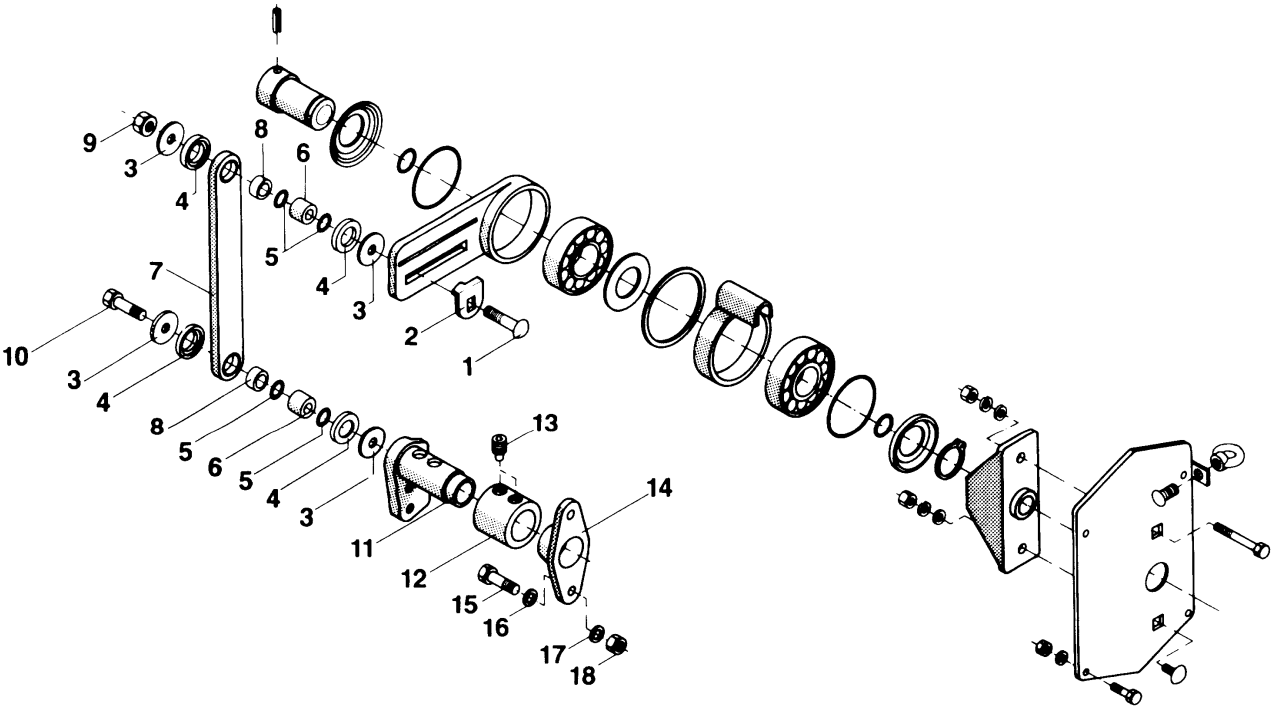

**70 Antrieb für Beizgerät**

Pos.	Teile-Nr.	Benennung	Anzahl
1	DA420	FL-RD-SHR 603 8X 35 8.8 A2G	1
2	3201400	ZEIGER F.BEIZGERAET II	1
3	DF024	SHB 7093-1 8,4X24X2 ST A2G	4
4	3209400	DICHTSCHEIBE 25X2,5 -KUNSTSTOFF-	4
5	FC005	O-RING 15,00X1,50 NBR 70	4
6	NML	NICHT MEHR LIEFERBAR	2
7	NML	NICHT MEHR LIEFERBAR	1
8	CH001	GLEIT-LA GZBS D=15/17 L=10 STAHL/PERMAGLIDE	2
9	DE029	6KT-MU 4032 M 8 8 A2G	1
10	DC035	6KT-SHR 4017 8X 25 8.8 A2G	1
11	3204400	KURBELHEBEL F.BEIZGERAET II	1
12	3205400	STELLRING 38X5,5X30 M.GEW.-STIFT	1
13	DA161	#GWD-STI 4029 8X16 45H A2G	2
14	3380300	STUETZLAGER F.KURBELHEBEL	1
15	DC035	6KT-SHR 4017 8X 25 8.8 A2G	2
16	DF019	SHB 7090 8,4X16X1,6 ST	2
17	DF351	SI-SHB CONTACT A 8,2X18X1,4 FLZNL-480H (AWN020302)	2
18	DE029	6KT-MU 4032 M 8 8 A2G	2
o.Abb.	3231400	SAEWELLENVERLAENGERUNG KPL. 30X105 nicht für D8-Sämaschinen erforderlich: Säwellenverlängerung zum nachträglichen Einbau des Beizgerätes II	1
o.Abb.	DA161	#GWD-STI 4029 8X16 45H A2G nicht für D8-Sämaschinen erforderlich: Säwellenverlängerung zum nachträglichen Einbau des Beizgerätes II	2

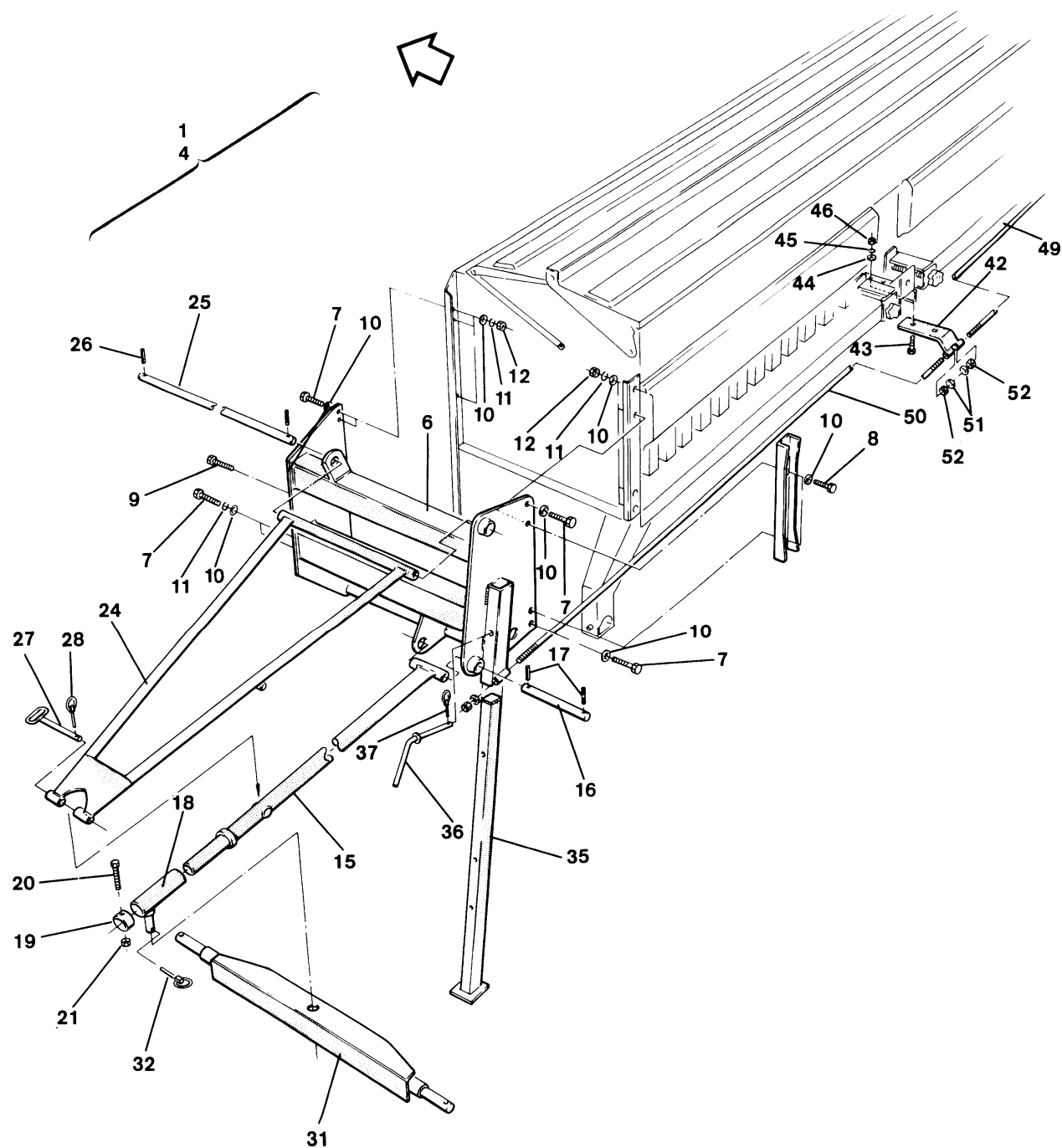

71 Transportvorrichtung zur D8-40 Super (1/2)

[illegible]

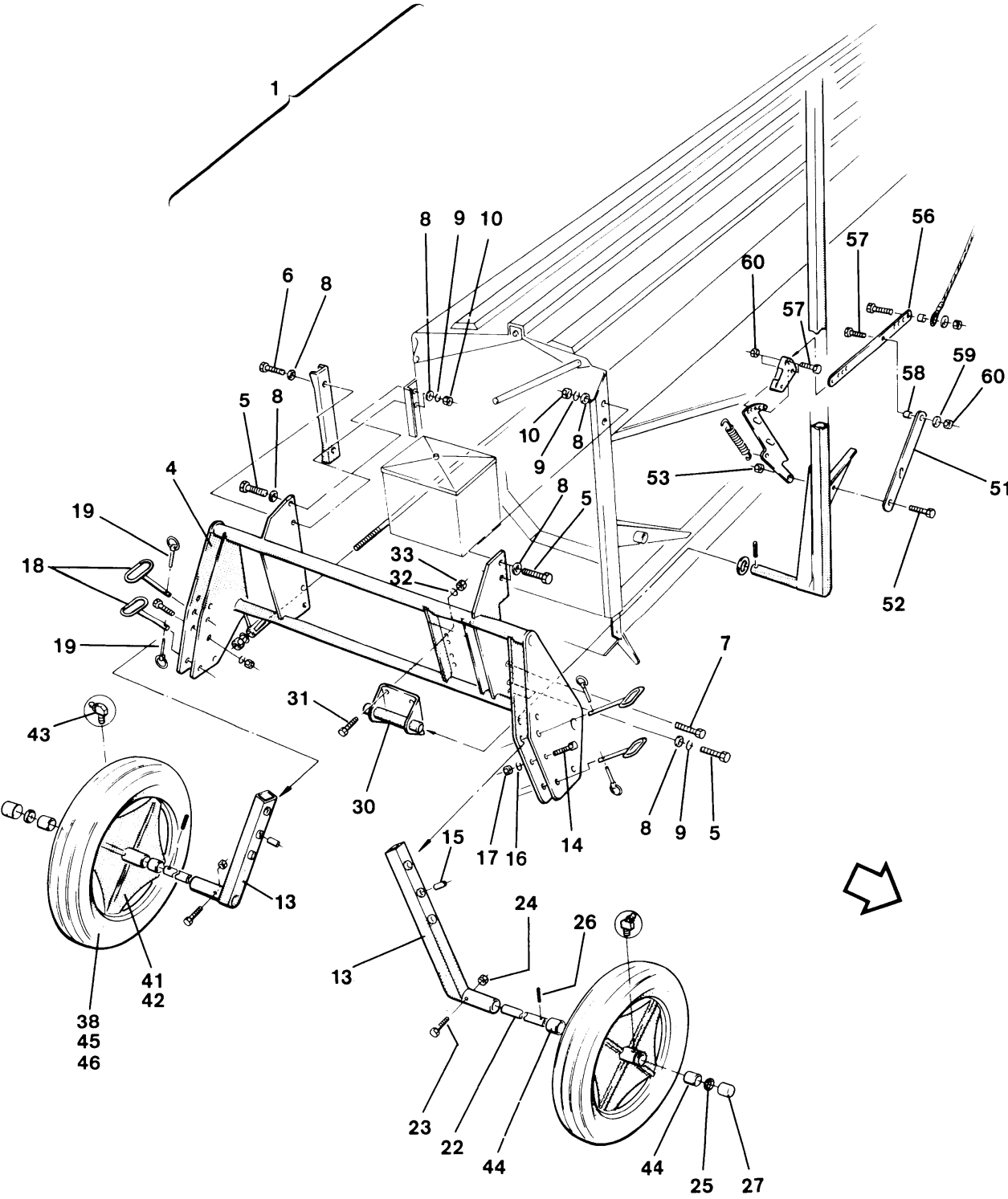



72 Transportvorrichtung zur D8-40 Super (2/2)

Pos.	Teile-Nr.	Benennung	Anzahl
1	3940500	ACHSRAHMEN M.SCHWENKACHSE	1
4	3941500	ACHSRAHMEN	1
5	DC093	6KT-SHR 4017 12X 30 8.8 A2G	6
6	DC096	6KT-SHR 4017 12X 40 8.8	2
7	DA099	FL-RD-SHR 603 12X 35 8.8 A2G	1
8	0279400	Teil nur auf Anfrage!	15
9	DF148	#FED-RG 127B 12 FST A2G NICHT F.NEUKONSTRUKTIONEN NEU: DF150	9
10	DE038	6KT-MU 4032 M12 8 A2G	7
13	3942500	SCHWENKACHSE	2
14	DB078	6KT-SHR 4014 12X100 8.8 A2G	2
15	3943500	ABSTANDSBUCHSE 20X4X71	2
16	DF148	#FED-RG 127B 12 FST A2G NICHT F.NEUKONSTRUKTIONEN NEU: DF150	2
17	DE038	6KT-MU 4032 M12 8 A2G	2
18	3944500	ABSTECKBOLZEN F.SCHWENKACHSE	4
19	DG075	KLP-STE 11023 4X27 A2G	4
22	3945500	LAGERACHSE 35X317 F.TRANSPORTVORR.	2
23	DB043	6KT-SHR 4014 10X 65 8.8 A2G	2
24	DE081	SI-MU 7042 M10 8 A2G	2
25	DL018	S-SHB 988 35X 45X2,5 C60	2
26	DI053	SPN-STI 8752 6X 45 ST FLZNL-720H	2
27	ID050	KAPSTO-KAPPE 250/ 51	2
30	3968500	SPURANREISSERLAGERUNG F.TRANSPORTV.	1
31	DC090	6KT-SHR 4017 12X 25 8.8 A2G	4
32	DF148	#FED-RG 127B 12 FST A2G NICHT F.NEUKONSTRUKTIONEN NEU: DF150	4
33	DE038	6KT-MU 4032 M12 8 A2G	4
38	3947500	LAUFRAD F.TRANSPORTVOR- RICHTUNG KPL.	2
41	3452300	Teil nur auf Anfrage!	2
42	3323100	GUMMIVENTIL 43 GS 16 TR 415	2
43	CG033	Teil nur auf Anfrage!	2
44	CH025	GLEIT-LA GZBS D=35/39 L=30 STAHL/DX	4
45	LD006	REIFEN 5.00-16 4PR Profil AS-Front Fulda	2
46	3312100	SCHLAUCH 5.00-16	2
51	3967500	ABSTUETZSTANGE (02) BL 10051 8X 40X 416 S355MC zusätzliche Montage am Spuranreisser	1
52	DC075	6KT-SHR 4017 10X 50 8.8 A2G zusätzliche Montage am Spuranreisser	1
53	DE081	SI-MU 7042 M10 8 A2G zusätzliche Montage am Spuranreisser	1
56	3966500	ABSTECKSTANGE (02) BL 10051 8X 25X 427 S355MC zusätzliche Montage am Spuranreisser	1
57	DC038	6KT-SHR 4017 8X 30 8.8 A2G zusätzliche Montage am Spuranreisser	2
58	3684500	DISTANZHUELSE RD 14X10 GC-CUSN7ZNPB zusätzliche Montage am Spuranreisser	1
59	DF024	SHB 7093-1 8,4X24X2 ST A2G zusätzliche Montage am Spuranreisser	1
60	DE080	SI-MU 7042 M 8 8 A2G zusätzliche Montage am Spuranreisser	2

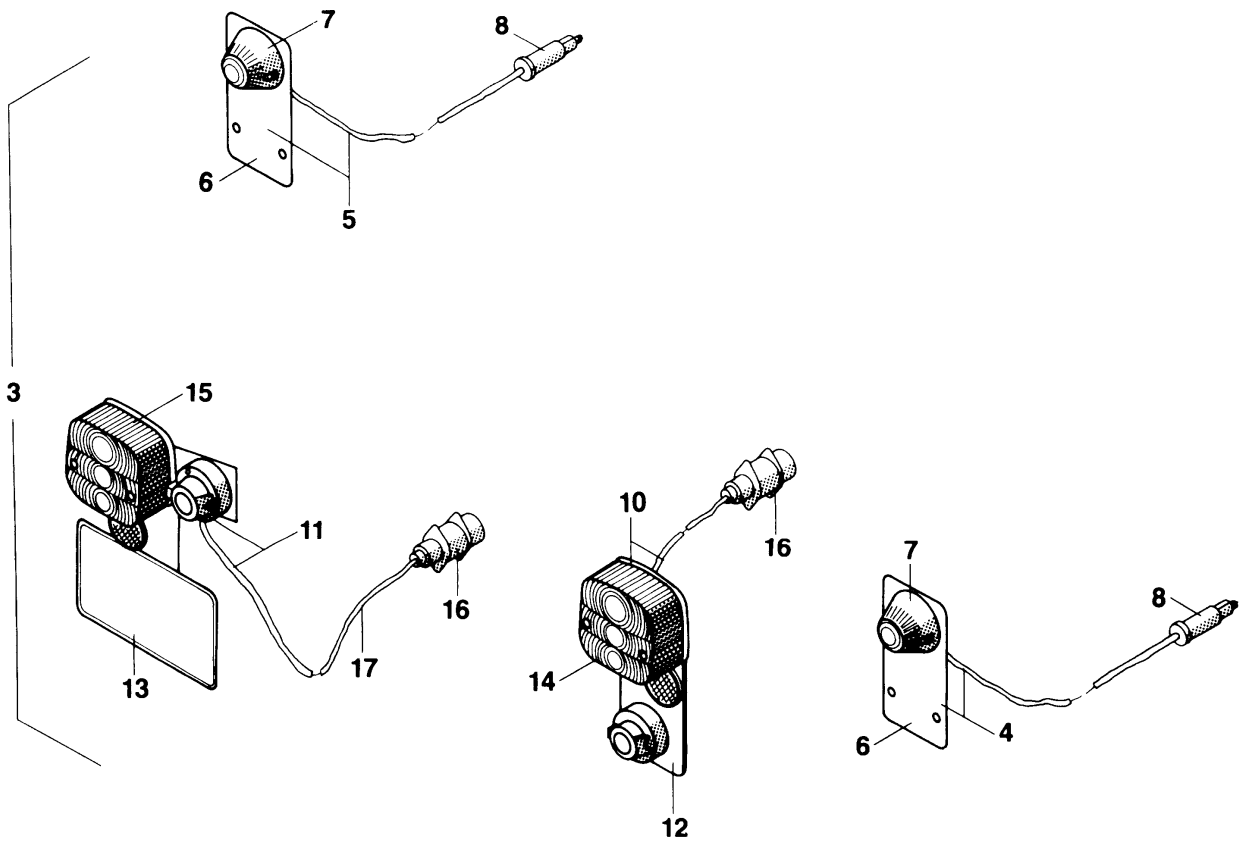

**73 Verkehrssicherheitssatz: Aufsteckbeleuchtung**

Pos.	Teile-Nr.	Benennung	Anzahl
3	3958200	Teil nur auf Anfrage!	1
4	0632600	Teil nur auf Anfrage!	1
5	0633600	Teil nur auf Anfrage!	1
6	0634600	Teil nur auf Anfrage!	2
7	0635600	LICHTSCHEIBE VORN	2
8	0602600	Teil nur auf Anfrage!	2
10	NA002	#LEUCHTEN-EINHEIT HINT.RE. DIN 11027-HR	1
11	NA001	#LEUCHTEN-EINHEIT HINT.LI. DIN 11027-HL KABEL-L=5,5M	1
12	NA008	#LEUCHTE (HECK BBS 511R)	1
13	NA007	#LEUCHTE (HECK BBSK 511L)	1
14	0618600	LICHTSCHEIBE HINT.RE. D7	1
15	NML	NICHT MEHR LIEFERBAR	1
16	NC002	#STECKER 7POL. BEL. NEU: NF097	2
17	0619600	Teil nur auf Anfrage!	1

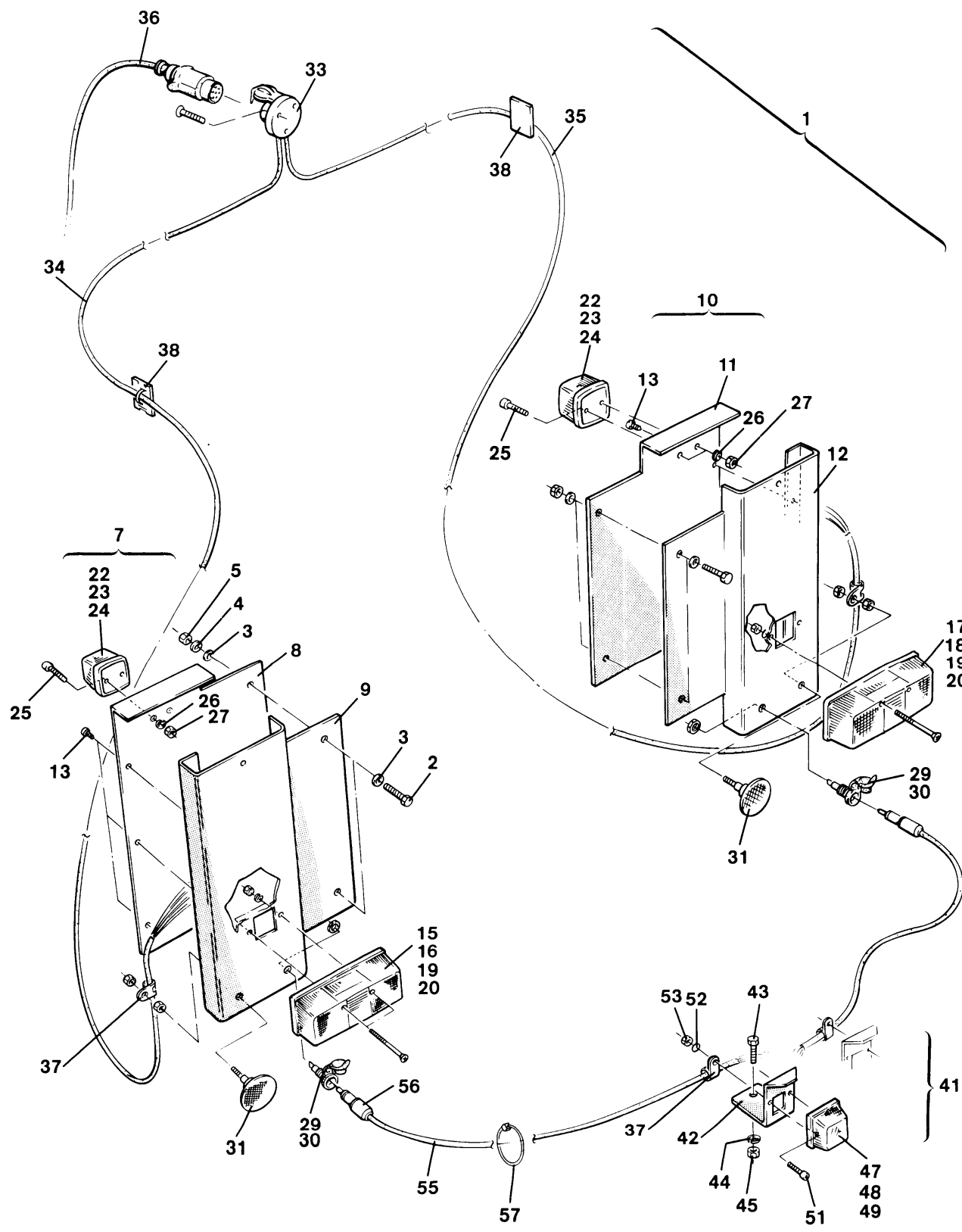



74 Beleuchtung, fest montiert

Teil 1

Pos.	Teile-Nr.	Benennung	Anzahl
1	3881010	Beleuchtung D8/AD	1
2	DC095	6KT-SHR 4017 12X 35 8.8 A2G	4
3	DF043	SHB 7090 13X24X2,5 ST	8
4	DF148	#FED-RG 127B 12 FST A2G NICHT F.NEUKONSTRUKTIONEN NEU: DF150	4
5	DE038	6KT-MU 4032 M12 8 A2G	4
7	3390500	LEUCHTENEINHEIT KPL.-1- LI.	1
8	3394500	LEUCHTENHALTEBLECH -1- VORN LI.	1
9	3392500	LEUCHTENHALTEBLECH -1- HINTEN LI.	1
10	3391500	LEUCHTENEINHEIT KPL.-1- RE.	1
11	3395500	LEUCHTENHALTEBLECH -1- VORN RE.	1
12	3393500	LEUCHTENHALTEBLECH -1- HINTEN RE.	1
13	DD074	BL-SHR 7049 4,8X 9,5 C-H ST A2G	10
15	0646600	SCHLUSS-BREMS-BLINK-LEUCH TE LI.	1
16	NA014	#LICHTSCHEIBE LI.	1
17	0647600	SCHLUSS-BREMS-BLINK-LEUCH TE RE.	1
18	NA010	LEUCHTE (POSITION) SCHW.	1
19	NA018	#LAMPE (TROP. P21W) 12V21W SOCKEL BA15s	4
20	NA017	#LAMPE (KUGEL R10W) 12V10W SOCKEL BA15s	2
22	NA010	LEUCHTE (POSITION) SCHW.	2
23	NA013	#LICHTSCHEIBE F.POSITION	2
24	0654600	#1-FADEN-LAMPE 12V 5W NEU: NA016	2
25	DD253	FL-KPF-SHR 7045 5X25 H 4.8 A2G	2
26	DF132	FED-RG 128A 5 FST A2G NICHT F.NEUKONSTRUKTIONEN	2
27	DE023	6KT-MU 4032 M 5 8 A2G	2
29	NC007	#EINBAU-NORMALSTECKDOSE	2
30	NC008	#KLAPPDECKEL	2
31	ND005	RUECKSTRAHLER D=61 ROT 1X M5X15	2
33	NC006	#STECKDOSE 7-POL. KUNST.	1
34	3396500	KABELBAUM LI.	1
35	3397500	KABELBAUM RE.	1
36	1044900	KABELSATZ L=2800 M. 2 STECKERN	1
37	0905400	ROHRSCHELLE RSGU1. 6/15 W5	4
38	KE041	KLEBEPLATTE F.KABELBINDER BIS B=4,8	10
41	3398500	SCHLUSSLEUCHTE (GELOESCHT) nur in Verbindung mit Saatstriegel	2
42	3399500	SCHLUSSLEUCHTENHALTER nur in Verbindung mit Saatstriegel	2
43	DC030	6KT-SHR 4017 8X 20 8.8 A2G nur in Verbindung mit Saatstriegel	4
44	DF351	SI-SHB CONTACT A 8,2X18X1,4 FLZNL-480H (AWN020302) nur in Verbindung mit Saatstriegel	4
45	DE029	6KT-MU 4032 M 8 8 A2G nur in Verbindung mit Saatstriegel	4
47	NA009	LEUCHTE (SCHLUSS) nur in Verbindung mit Saatstriegel	2

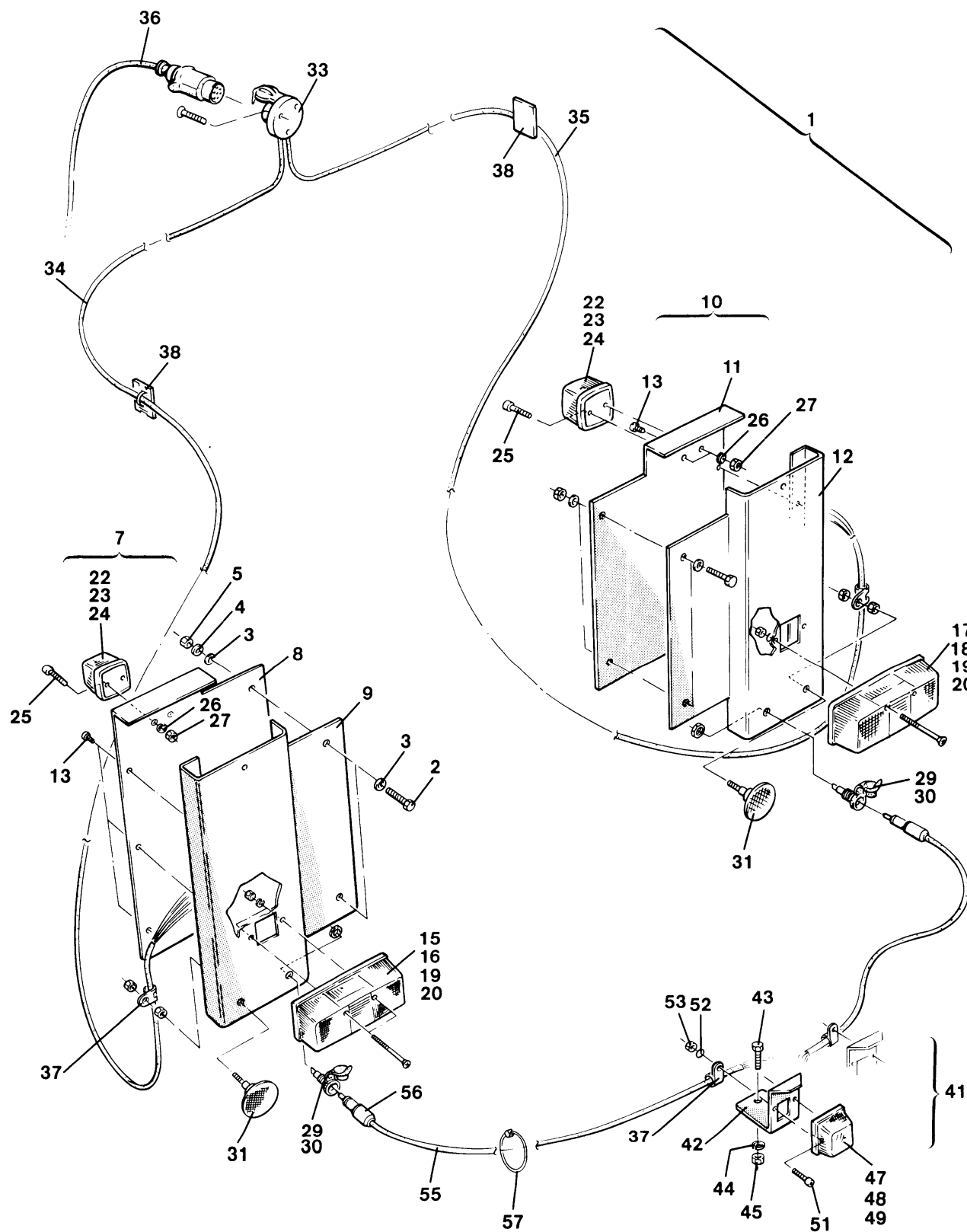

**74 Beleuchtung, fest montiert****Teil 2**

Pos.	Teile-Nr.	Benennung	Anzahl
48	NA012	LICHTSCHEIBE F.POSITION ROT nur in Verbindung mit Saatstriegel	2
49	0654600	#1-FADEN-LAMPE 12V 5W NEU: NA016 nur in Verbindung mit Saatstriegel	2
51	DD253	FL-KPF-SHR 7045 5X25 H 4.8 A2G nur in Verbindung mit Saatstriegel	2
52	DF132	FED-RG 128A 5 FST A2G NICHT F.NEUKONSTRUKTIONEN nur in Verbindung mit Saatstriegel	2
53	DE023	6KT-MU 4032 M 5 8 A2G nur in Verbindung mit Saatstriegel	2
55	NML	NICHT MEHR LIEFERBAR nur in Verbindung mit Saatstriegel	2
56	NC001	#STECKER 2POL. 12V ZIGARETTENANZUENDER NEU: NF093 nur in Verbindung mit Saatstriegel	2
57	KE059	Teil nur auf Anfrage! nur in Verbindung mit Saatstriegel	2

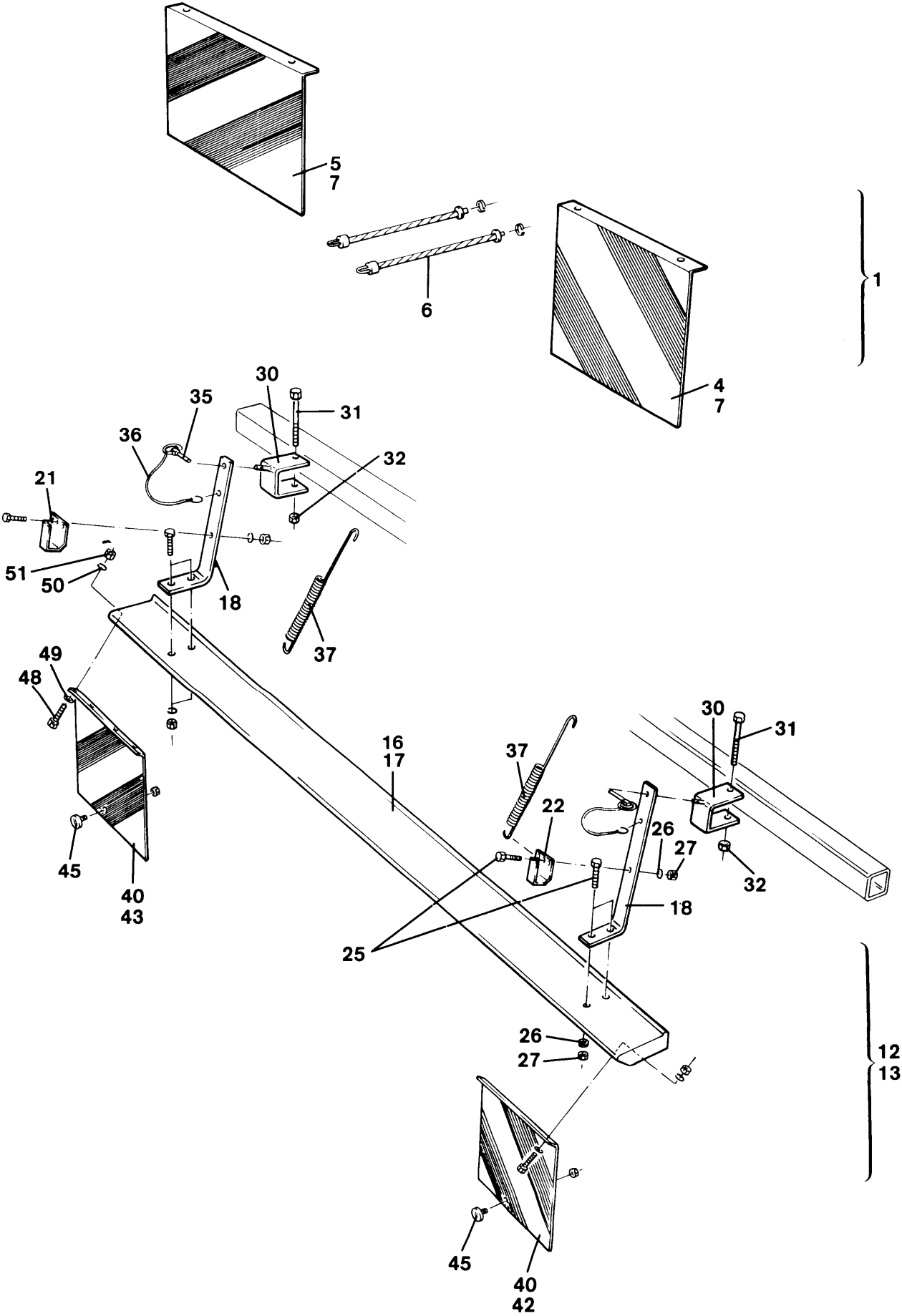

**75 Warntafeln, Verkehrssicherungsleiste**

Pos.	Teile-Nr.	Benennung	Anzahl
1	3079000	reflektierende Warntafeln rot-weiß gestreift, Paar	1
4	3960200	WARNTAFEL RE.	1
5	3963200	WARNTAFEL LI.	1
6	KC025	GUMMIKABEL NR.7014 8X330 M. 2 HBF-SPIRALEN	4
7	3962200	WARNTAFEL SCOTCHLITE	1
12	3302000	Verkehrssicherungsleiste 2,50 m	1
13	3292000	Verkehrssicherungsleiste 3,00 m	1
16	3501310	ZINKENSCHUTZ 2,50 M	1
17	963158	VERKEHRSSICHERUNGSLEISTE 3M	1
18	3504310	BEFESTIGUNGSFEDER	2
21	3955200	LEUCHTENTR. HI.LI. (FE//ZN12//C) HINTEN LI.	1
22	3956200	LEUCHTENTR. HI.RE. (FE//ZN12//C) HINTEN RE.	1
25	DC027	6KT-SHR 4017 8X 16 8.8 A2G	8
26	DF351	SI-SHB CONTACT A 8,2X18X1,4 FLZNL-480H (AWN020302)	8
27	DE029	6KT-MU 4032 M 8 8 A2G	8
30	3505310	HALTESCHELLE	2
31	DB027	6KT-SHR 4014 8X 70 8.8 A2G	2
32	DE029	6KT-MU 4032 M 8 8 A2G	2
35	DG075	KLP-STE 11023 4X27 A2G	2
36	918366	SICHERUNGSSCHNUR (MB)	2
37	3874300	#ZUGFED 3,6X28,5X241 A2G	2
40	3954300	FLEXIBLE WARNTAFELN KPL./SATZ	1
42	NML	NICHT MEHR LIEFERBAR	1
43	3953300	WARNTAFEL FLEXIBEL LI.	1
45	ND005	RUECKSTRAHLER D=61 ROT 1X M5X15	2
48	DC012	6KT-SHR 4017 6X 12 8.8 A2G	8
49	DF012	SHB 7093-1 6,4X18X1,6 ST A2G	8
50	DF133	#FED-RG 127B 6 FST A2G NICHT F.NEUKONSTRUKTIONEN NEU: DF135	8
51	DE025	6KT-MU 4032 M 6 8 A2G	8

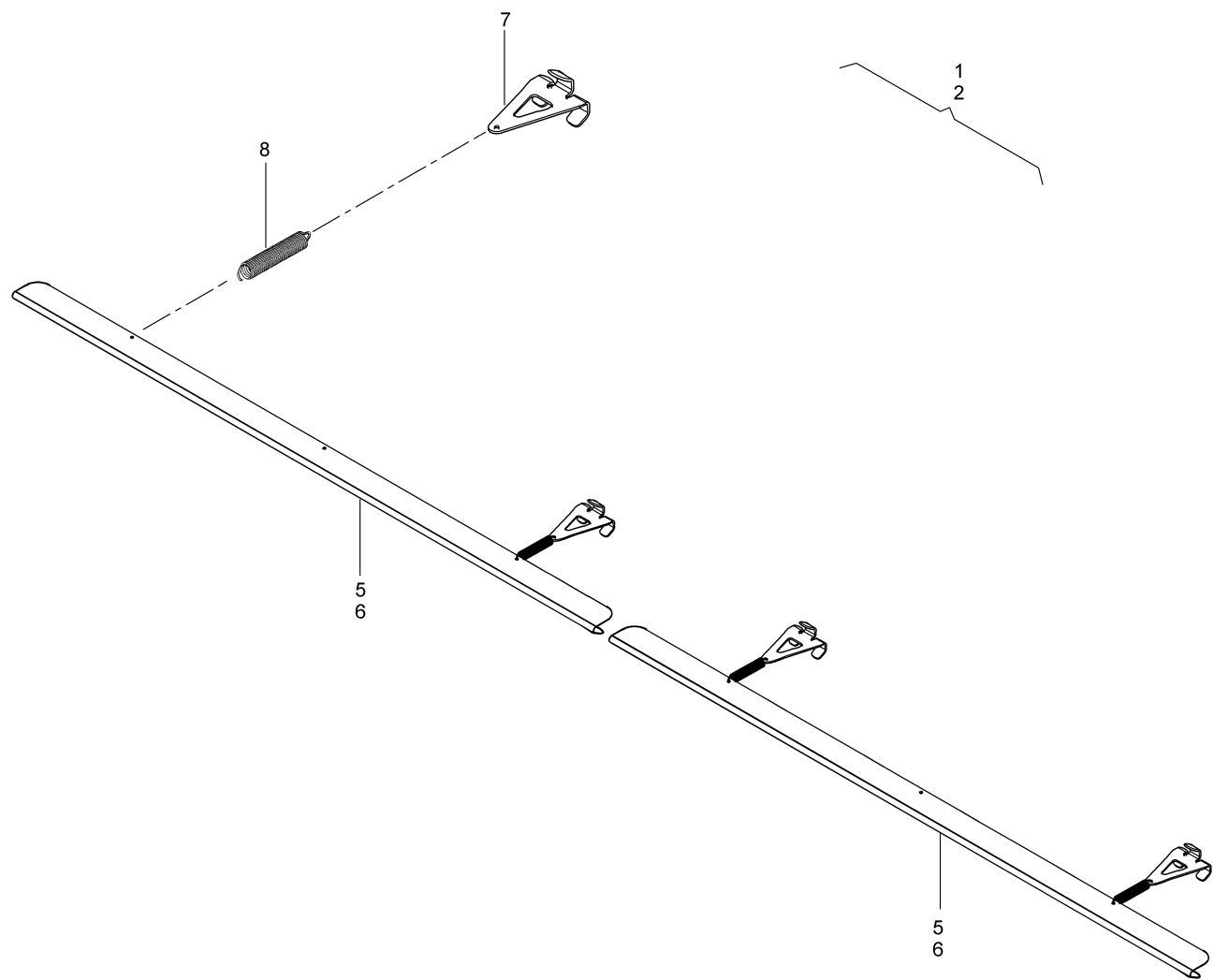

**75a Verkehrssicherungsleiste - ab 03.2005**

Pos.	Teile-Nr.	Benennung	Anzahl
1	963159	VERKEHRSSICHERUNGSLEISTE 2,5M	1
2	963158	VERKEHRSSICHERUNGSLEISTE 3M	1
5	963349	ZINKENSCHUTZ 2,5M (11) BL 10131 1,5X120X1230 DD11	2
6	963348	ZINKENSCHUTZ 3M (11) BL 10131 1,5X120X1480 DD11	2
7	963157	FEDERHALTER (FE//ZN12//C) TEIL:BL 3X 78X 159 S355MC	4
8	HA069	ZUGFED 2,0X17,0X 93	4



76 Gefederte Andrucklager an der Säwelle (ohne Abbildung)

Pos.	Teile-Nr.	Benennung	Anzahl
1	3046500	ANDRUCKLAGER /SATZ GEFEDERT (4STUECK) für 3 m Sämaschinen	1
2	3047500	ANDRUCKLAGER /SATZ GEFEDERT (6STUECK) für 4 m, 4,8 m und 6 m Sämaschinen; bestehend aus Pos 3-5	1
3	3048500	DRUCKLAGERPLATTE	1
4	3759500	SAEWELLENANDRUCKLAGER KUNST. PA66 NATUR	1
5	HA136	ZUGFED 2,2X15,8X 85 1.4310 AWN070002	1

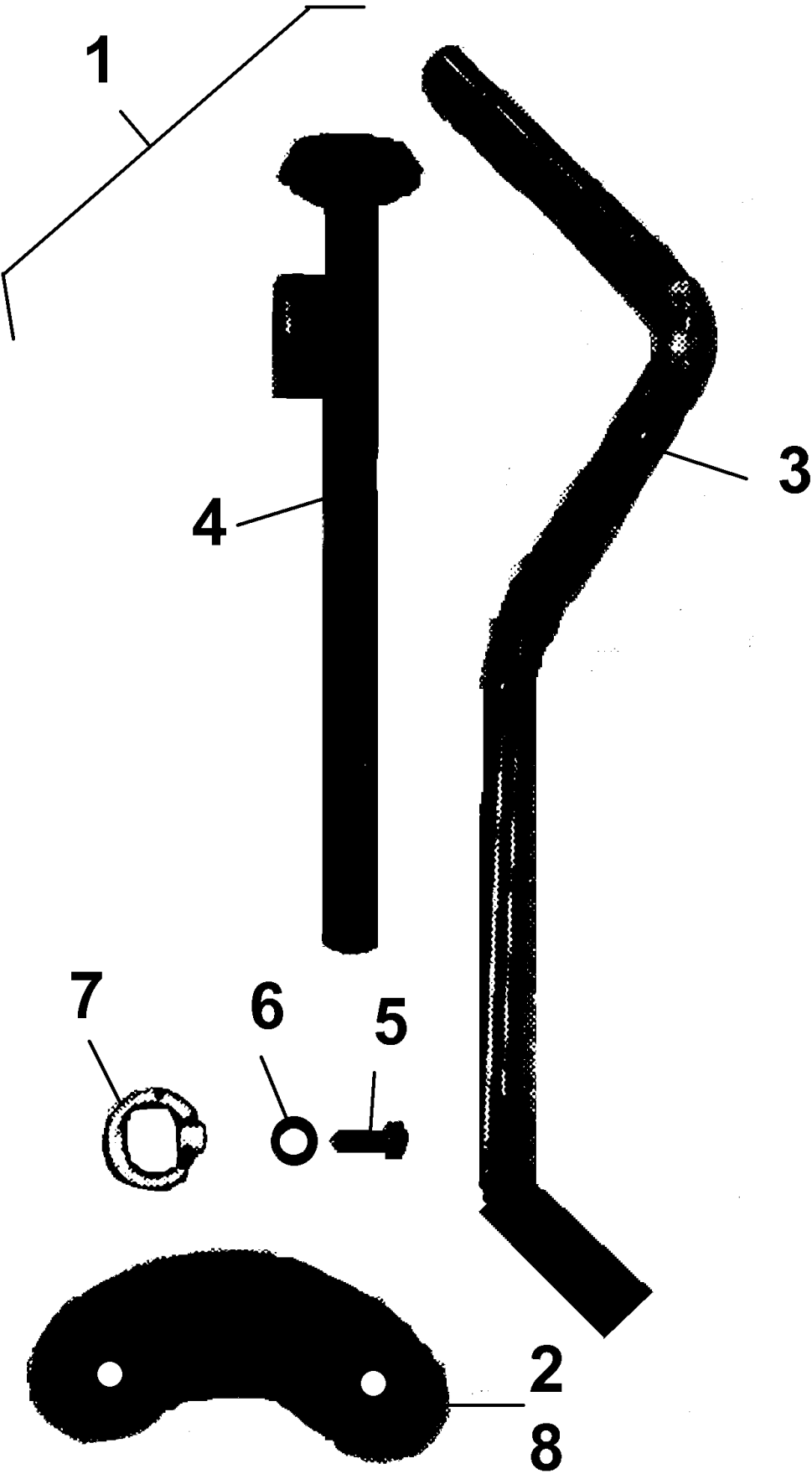

**77 Umrüstsatz zum Abdrehen am Rad**

Pos.	Teile-Nr.	Benennung	Anzahl
1	3045500	UMRUESTSATZ Z.ABDREHEN AM RAD	1
2	3044500	ABDREHKURBELHALTER	1
3	3777500	ABDREHKURBEL D8	1
4	3051500	KUPPLUNGSWELLE (GETRIEBE U.RUEHRW.)	1
5	DC024	6KT-SHR 4017 8X 12 8.8	1
6	DF351	SI-SHB CONTACT A 8,2X18X1,4 FLZNL-480H (AWN020302)	1
7	DE013	RG-MU 582 M 8 C15E A2G	1
8	3052500	ABDREHKURBELHALTER LANG D8 E bei Bereifung 31x15,5 und 11,5/80-15 anstelle von Pos 2 verwenden	1

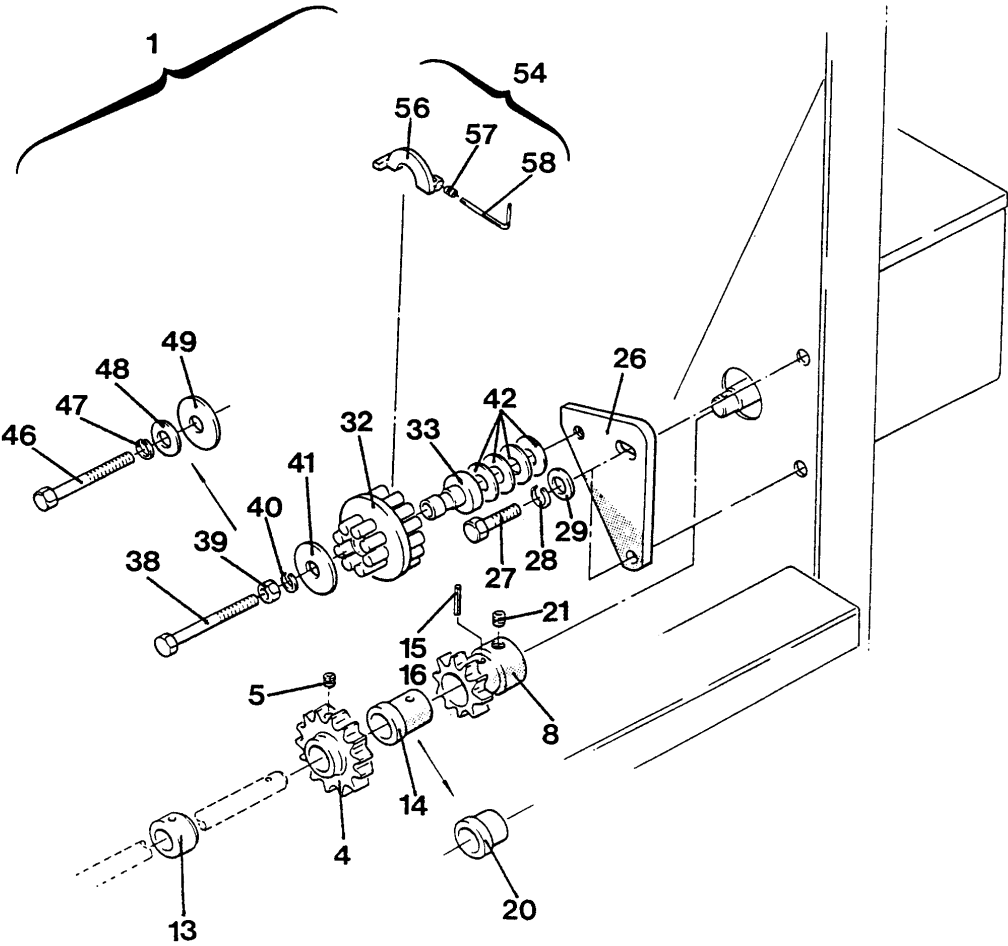



78 Untersetzungsgetriebe

Pos.	Teile-Nr.	Benennung	Anzahl
1	3629600	UNTERSETZUNGSGETRIEBE KPL. D7 nicht für D7/D8 E	1
4	3631600	SAEWELLENANTRIEBSRAD (FE//ZN12//C) Z=15 D8	1
5	DA256	GWD-STI 4029 12X12 45H	1
8	3632600	GETRIEBERITZEL Z=10 D8 (FE//ZN12//C)	1
13	DL007	STL-RG 705A 20 9SMNPB28 A2G PASSUNG D20,15+0,05 M.GWD-STI 91	1
14	3635600	nur D8 Super/ Special ZENTRIERLAGERBUCHSE 25X28 D8	1
15	DI047	nur D8 Super/ Special SPN-STI 8752 6X 32 ST FLZNL-720H	1
16	DI020	nur D8 Super/ Special #SPN-STI 8752 4X 30 ST FLZNL-720H	1
20	3636600	nur D8 Super/ Special ZENTRIERLAGERBUCHSE 25X18 D8 alle Sämaschinen ausser D8 Super/ Special	1
21	DA256	GWD-STI 4029 12X12 45H	1
26	3634600	alle Sämaschinen ausser D8 Super/ Special FLANSCHPLATTE BL 10051 8X 90X 131 S355MC	1
27	DC066	alle Typen 6KT-SHR 4017 10X 30 8.8 A2G	2
28	DF361	alle Typen SI-SHB CONTACT A 8,2X18X1,4 A2 (AWN020302)	2
29	DF036	alle Typen SHB 7093-1 10,5X30X2,5 ST A2G	2
32	3630600	UNTERSETZUNGSRAD D=62 M.STIFTEN D8	1
33	3633600	DISTANZLAGERBUCHSE 16X32 (FE//ZN12//C)	1
38	DB045	6KT-SHR 4014 10X 70 8.8 A2G nur D8 Super/ Special	1
39	DE032	6KT-MU 4032 M10 8 A2G nur D8 Super/ Special	1
40	DF346	SI-SHB CONTACT A 10,2X22X1,6 FLZNL-480H (AWN020302) nur D8 Super/ Special	1
41	DF056	SHB 7093-1 13X37X3 ST A2G	1
42	DF036	nur D8 Super/ Special SHB 7093-1 10,5X30X2,5 ST A2G	4
46	DB037	nur D8 Super/ Special 6KT-SHR 4014 10X 50 8.8 A2G	1
47	DF346	alle Sämaschinen ausser D8 Super/ Special SI-SHB CONTACT A 10,2X22X1,6 FLZNL-480H (AWN020302)	1
48	DF036	alle Sämaschinen ausser D8 Super/ Special SHB 7093-1 10,5X30X2,5 ST A2G	1
49	DF056	alle Sämaschinen ausser D8 Super/ Special SHB 7093-1 13X37X3 ST A2G	1
54	3637600	alle Sämaschinen ausser D8 Super/ Special NACHRUESTSATZ KUPPLUNGSTEIL / U-GETR. Kupplungsteil zur Aussaat mit direktem Antrieb	1
56	3637600	NACHRUESTSATZ KUPPLUNGSTEIL / U-GETR.	1
57	DA161	#GWD-STI 4029 8X16 45H A2G	1
58	0501710	6KT-STIFTSCHLUESSEL S= 4	1

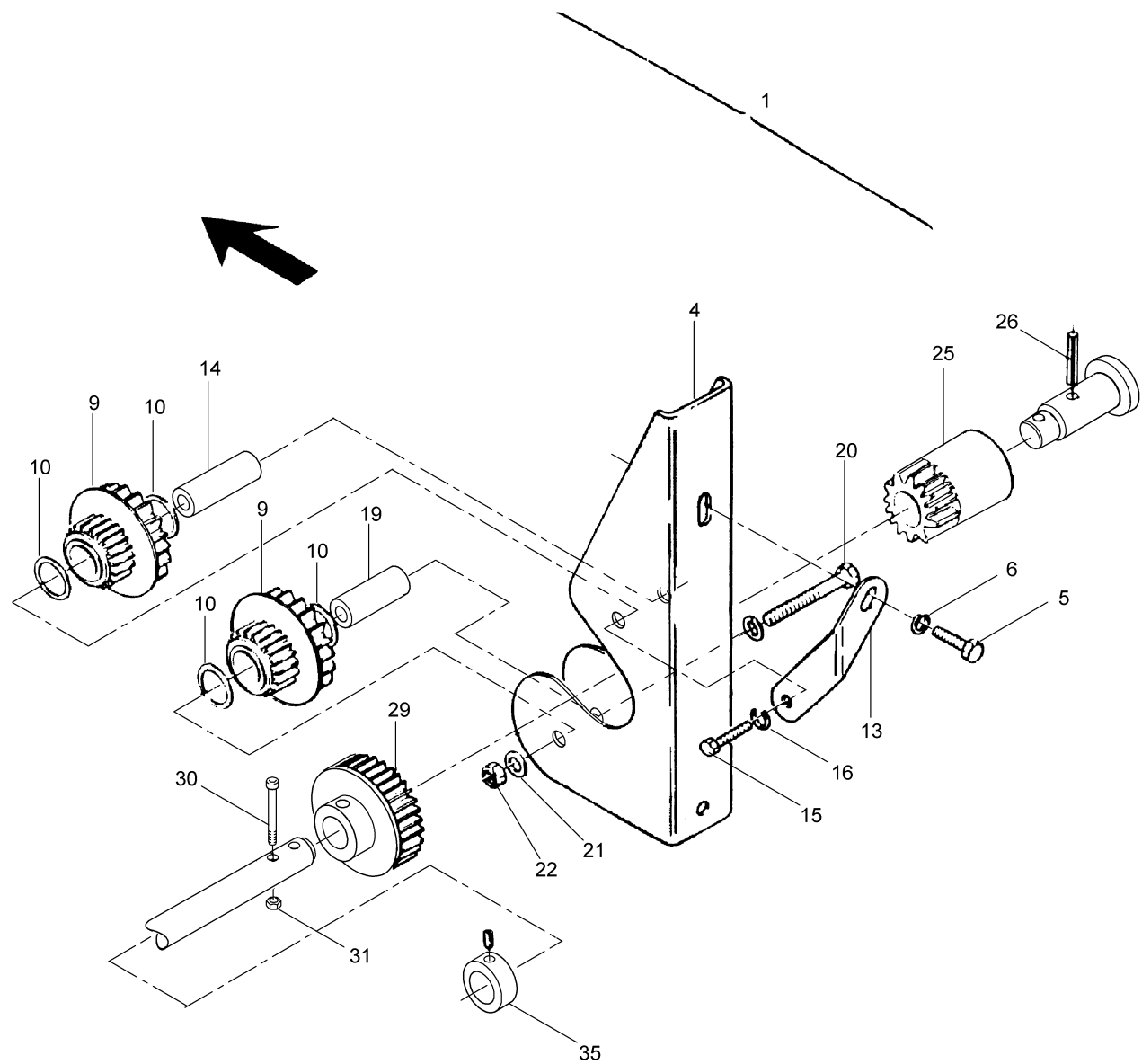

**78a Untersetzungsgetriebe II**

Pos.	Teile-Nr.	Benennung	Anzahl
1	3650600	UNTERSETZUNGSGETR.II KPL. D8/RPD/AD	1
4	3673600	GETRIEBEGEHAEUSE F.U-GETR. II	1
5	DC030	6KT-SHR 4017 8X 20 8.8 A2G	1
6	DF351	SI-SHB CONTACT A 8,2X18X1,4 FLZNL-480H (AWN020302)	1
9	3670600	GETRIEBEZWISCHENRAD F.U-GETR. II	2
10	FA035	DICHT-RING G 20X28X4	4
13	3676600	BEFESTIGUNGLASCHE F.BOLZEN,U-GETR.II	1
14	3674600	ABSTECKBOLZEN (FE//ZN12//C) RD 10278 20h9X 55 11SMn30+C	1
15	DC030	6KT-SHR 4017 8X 20 8.8 A2G	1
16	DF351	SI-SHB CONTACT A 8,2X18X1,4 FLZNL-480H (AWN020302)	1
19	3675600	ACHSHUELSE 20X36,5 F.U-GETR. II	1
20	DB020	6KT-SHR 4014 8X 50 8.8 A2G	1
21	DF020	SHB 7090 8,4X16X1,6 ST A2G	2
22	DE080	SI-MU 7042 M 8 8 A2G	1
25	3672600	GETRIEBEANTRIEBSRAD F. U-GETR. II	1
26	DI159	SPN-STI 8752 8X 32 ST FLZNL-720H	1
29	3671600	SAEWELLEN-ANTRIEBSRAD KUNST. POM SCHWARZ	1
30	DA262	ZYL-SHR 4762 6X 35 8.8 A2G	1
31	DE079	SI-MU 7042 M 6 8 A2G	1
35	DL007	STL-RG 705A 20 9SMNPB28 A2G PASSUNG D20,15+0,05 M.GWD-STI 91 zur axialen Begrenzung der Säwelle zwischen dem 1. Und 2. Sägehäuse montieren.	1

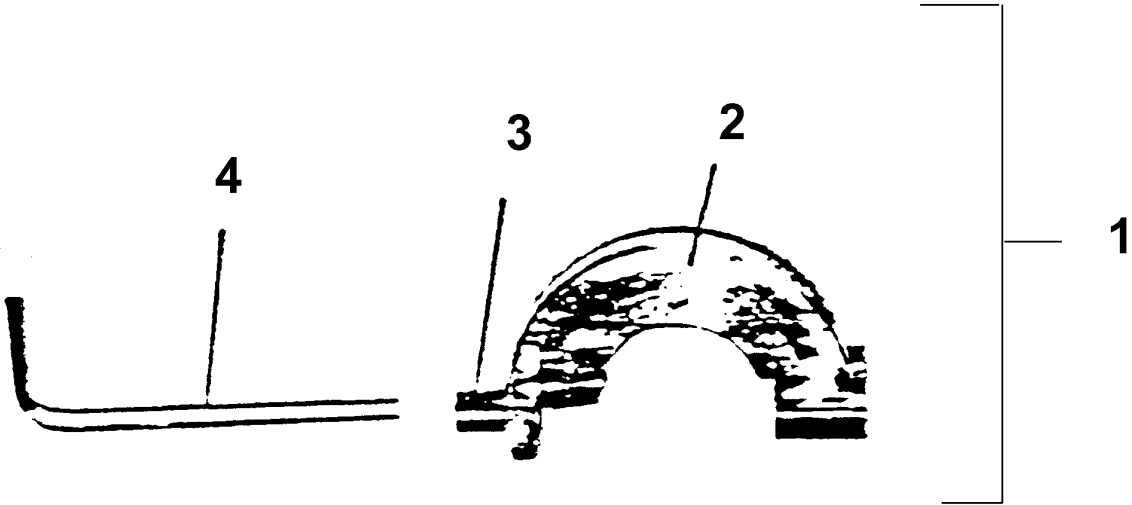

**79 Nachrüstsatz Kupplungsteile für Untersetzungsgetriebe**

Pos.	Teile-Nr.	Benennung	Anzahl
1	3637600	NACHRUESTSATZ KUPPLUNGSTEIL / U-GETR.	1
2	3637600	NACHRUESTSATZ KUPPLUNGSTEIL / U-GETR.	1
3	DA161	#GWD-STI 4029 8X16 45H A2G	1
4	0501710	6KT-STIFTSCHLUESSEL S= 4	1

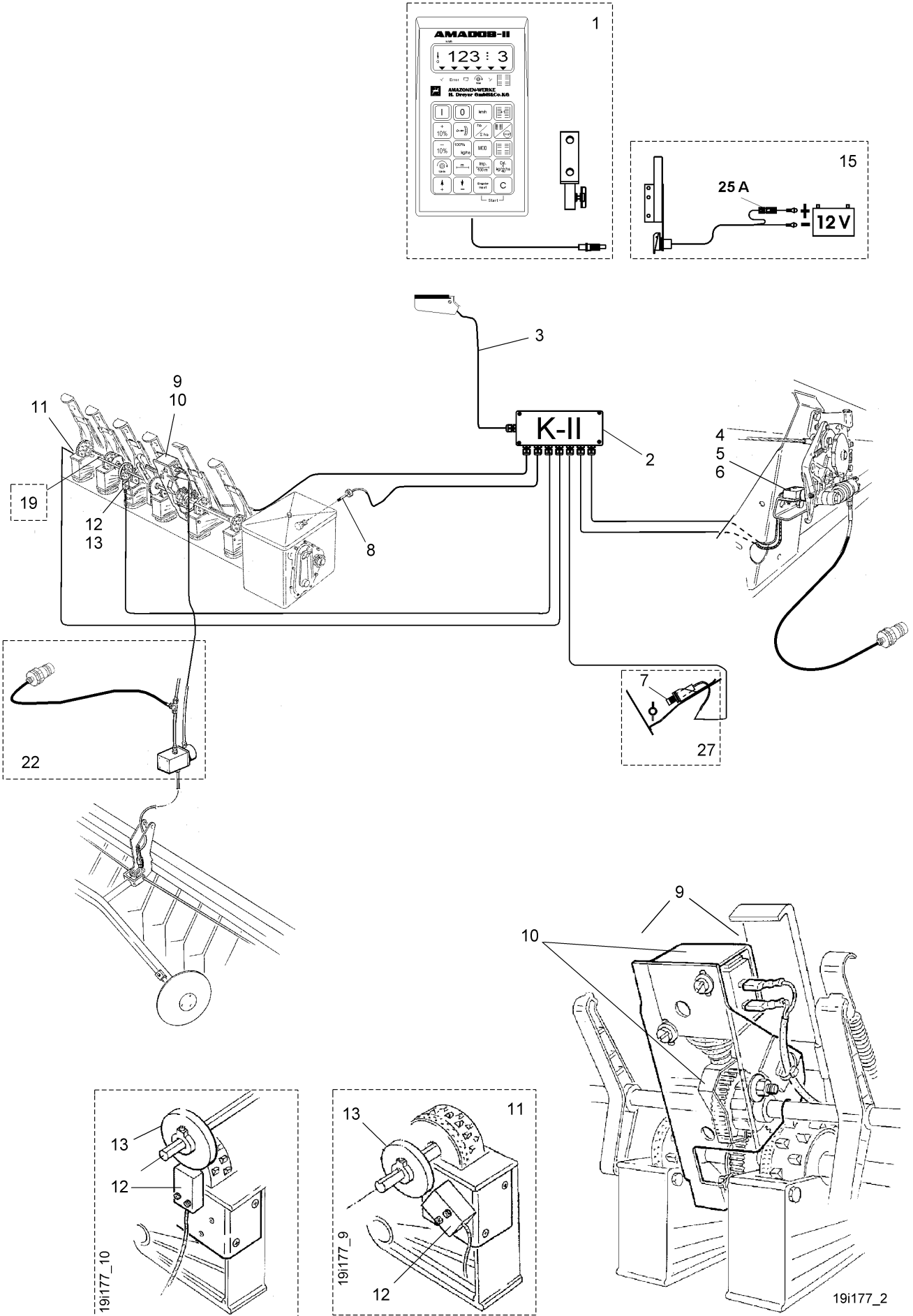



81 AMADOS II, Verteiler K-II

Pos.	Teile-Nr.	Benennung	Anzahl
1	MG403	BA AMADOS II DB531.3(D) (neue Teile-Nr) Anleitung MG658	1
1	NI009	AMADOS II BORDRECHNER (neue Teile-Nr) Anleitung MG658	1
2	955119	Verteiler KII D8/AD darin enthalten Pos.4,5,6,8,12,13	1
3	953496	KABELSATZ VERTEILER K-II	1
4	NE295	#SENSOR REEDKONTAKT 2FACH 2M OHNE NEU: NH032	1
5	NZ042	MAGNET RUND OHNE SCHRAUBE MAGNET	1
6	IA025	GUMMISCHEIBE 5X20X1 30-40 SHORE	1
7	NE079	#SENSOR INDUKTIV 4M OHNE ST. M12X1 NEU: NH028	1
8	NH030	SENSOR INDUKTIV 6M OHNE ST. M12X1 SENSOR INDUKTIV	1
9	3607310	KASSETTE M.MAGNETSCHALTER AMFARE	1
10	959597	MAGNETSCHALTER M.HAKEN	1
11	951317	Säwellen-Sensor darin enthalten Pos.12,13	1
12	NE201	#SENSOR REEDKONTAKT 7M OHNE ST. NEU: NH034	1
13	NZ043	MAGNETHALTER M.6 MAGNETEN MAGNET	1
15	NZ039	KONSOLE MIT BATTER.-KB. MIT 1 STECKDOSE BATTERIEKABEL	1
19	956104	Vorgelegewelle zur elektronischen Fahrgassenschaltung	1
22	966820	Elektronisches Steuerventil für D9/AD	1
27	955134	Elektronischer Füllstand- melder AMFÜME darin enthalten Pos.7	1
o.Abb.	NE255	#Maschinenadapter AMATRON- Sämaschinen mit Halter Statt AMADOS II kann auch der AMATRON IIa mit einem Maschinen-Adapter für Sämaschinen verwendet werden.	1

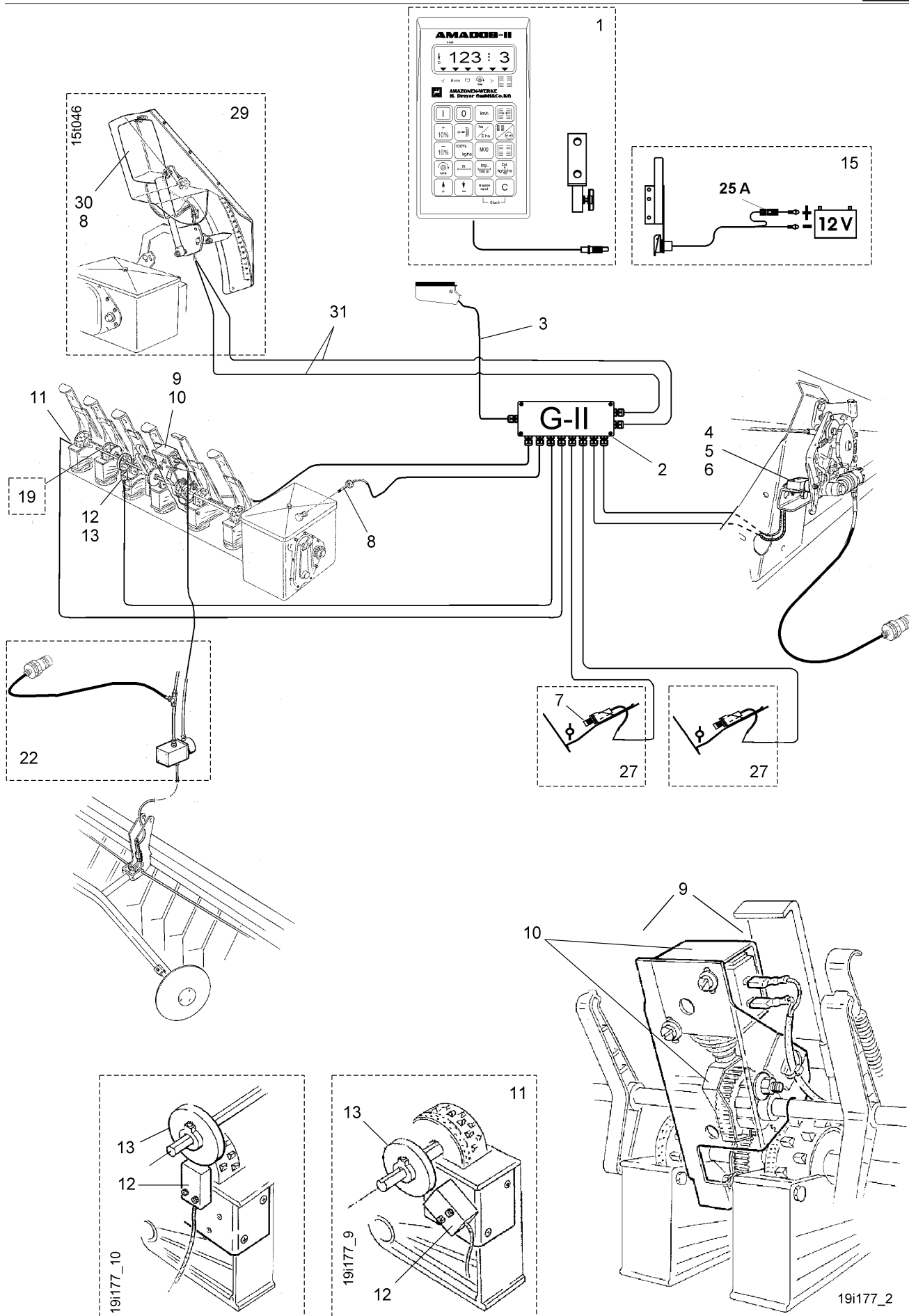



82 AMADOS II, Verteiler G-II

Pos.	Teile-Nr.	Benennung	Anzahl
1	MG403	BA AMADOS II DB531.3(D) (neue Teile-Nr) Anleitung MG658	1
1	NI009	AMADOS II BORDRECHNER (neue Teile-Nr) Anleitung MG658	1
2	955120	Verteiler GII D8/AD darin enthalten Pos.4,5,6,8,12,13	1
3	953487	KABELSATZ VERTEILER G-II	1
4	NE295	#SENSOR REEDKONTAKT 2FACH 2M OHNE NEU: NH032	1
5	NZ042	MAGNET RUND OHNE SCHRAUBE MAGNET	1
6	IA025	GUMMISCHEIBE 5X20X1 30-40 SHORE	1
7	NE079	#SENSOR INDUKTIV 4M OHNE ST. M12X1 NEU: NH028	1
8	NH030	SENSOR INDUKTIV 6M OHNE ST. M12X1 SENSOR INDUKTIV	1
9	3607310	KASSETTE M.MAGNETSCHALTER AMFARE	1
10	959597	MAGNETSCHALTER M.HAKEN	1
11	951317	Säwellen-Sensor darin enthalten Pos.12,13	1
12	NE201	#SENSOR REEDKONTAKT 7M OHNE ST. NEU: NH034	1
13	NZ043	MAGNETHALTER M.6 MAGNETEN MAGNET	1
15	NZ039	KONSOLE MIT BATTER.-KB. MIT 1 STECKDOSE BATTERIEKABEL	1
19	956104	Vorgelegewelle zur elektronischen Fahrgassenschaltung	1
22	966820	Elektronisches Steuerventil für D9/AD	1
27	955134	Elektronischer Füllstand- melder AMFÜME darin enthalten Pos.7	1
29	955090	Elektronische Saatzmengenverstellung darin enthalten Pos.30	1
30	955092	HUBSPINDELMOTOR 200MM 12V LICHTSCHR.V/R STECKBAR darin enthalten Pos.8	1
31	955890	#KABELSATZ F.MOTOR STECKBAR 10 POL.	1
o.Abb.	NE255	#Maschinenadapter AMATRON- Sämaschinen mit Halter Statt AMADOS II kann auch der AMATRON IIa mit einem Maschinen-Adapter für Sämaschinen verwendet werden.	1



Notizen:



Notizen:

**Zentrales Ersatzteillager
Postfach 51
49202 Hasbergen-Gaste**

**Tel.: 05405/501-290
Fax: 05405/501-106
e-mail: ET@amazone.de
http: www.amazone.de**

**Zweigwerke: D-27794 Hude - F-57602 Forbach
Werksniederlassung in England und Frankreich**

**Fabriken für Mineraldüngerstreuer, Feldspritzen, Sämaschinen,
Bodenbearbeitungsmaschinen, Mehrzweck-Lagerhallen und Kommunalgeräte**